

**Lei nº 317/2020.**

**EMENTA:** Dispõe sobre o Orçamento Fiscal e da Seguridade Social do Município de Sanharó para o exercício financeiro de 2021 e dá outras providências.

**O PREFEITO CONSTITUCIONAL DO MUNICÍPIO DE SANHARÓ**, Estado de Pernambuco, no uso de suas atribuições legais, conferidas pela Lei Orgânica Municipal, sanciona a seguinte Lei:

**Art. 1º - O Orçamento Fiscal e da Seguridade Social do Município de Sanharó**, discriminados pelos anexos que integra este Projeto de Lei, estima à receita e fixa a despesa para o exercício financeiro de **2021 em R\$ 60.000.000,00 (Sessenta milhões de reais)**, nos termos da Constituição Federal, Lei 4.320/64, Lei complementar nº 101/2000 e a Lei Municipal de Diretrizes Orçamentárias para o exercício de **2021**, prevendo inclusive os orçamentos referentes aos Poderes do Município, seus fundos, órgãos e entidades da Administração Municipal, instituídas e mantidas pelo Poder Público, compreendendo:

- I - Orçamento Fiscal** – R\$ 40.525.800,00 (Quarenta milhões, quinhentos e vinte e cinco mil e oitocentos reais);
- II - Orçamento da Seguridade Social** – R\$ 19.474.200,00 (Dezenove milhões, quatrocentos e setenta e quatro mil e duzentos reais).

**Art. 2º - A receita será arrecadada na forma da Legislação em vigor e especificações dos anexos desta Lei, e de acordo com o seguinte desdobramento:**



**ADMINISTRAÇÃO DIRETA**

**I - RECEITAS CORRENTES**

a) Receita de Impostos, Taxas e Contribuições Melhoria	R\$	2.270.000,00
b) Receita de Contribuições	R\$	1.200.000,00
c) Receita Patrimonial	R\$	335.000,00
d) Receita de Serviços	R\$	60.000,00
e) Transferências Correntes	R\$	55.020.000,00
f) Outras Receitas Correntes	R\$	370.000,00
Dedução das Receitas para Formação do FUNDEB	R\$	(5.517.000,00)
<b>SUBTOTAL .....</b>	<b>R\$</b>	<b>53.738.000,00</b>

**II - RECEITAS DE CAPITAL**

a) Alienação de Bens	R\$	50.000,00
b) Transferência de Capital	R\$	6.212.000,00
<b>SUBTOTAL .....</b>	<b>R\$</b>	<b>6.262.000,00</b>
<b>TOTAL GERAL.....</b>	<b>R\$</b>	<b>60.000.000,00</b>

### ADMINISTRAÇÃO INDIRETA

**Parágrafo Único** – As receitas que custearão as entidades da Administração Indireta são as previstas na natureza da receita, abaixo discriminadas, por categorias descrição e valores.

### FUNDO MUNICIPAL DE ASSISTÊNCIA SOCIAL – FMAS

1321.00.1.1.00	Rec. Remuneração de Depósitos Bancários – FMAS	R\$ 10.000,00
1718.10.3.1.00	Transf. de Convênios da União Destinados a Programas	R\$ 65.000,00
1718.12.1.1.00	Transf. Recur. do Fundo Nac. de Assist. Social – FMAS	R\$ 855.000,00
1728.10.9.1.00	Transferências de Convênios do Estado - FMAS	R\$ 50.000,00
1728.99.1.1.00	Outras Transferências do Estado	R\$ 60.000,00
1921.99.1.1.00	Indenizações - FMAS	R\$ 5.000,00
1922.99.1.1.00	Restituições - FMAS	R\$ 5.000,00
2418.12.1.1.00	Transferência Recursos FNAS	R\$ 50.000,00
	Repasse Financeiro	R\$ 1.660.000,00
		0
	<b>SUBTOTAL.....</b>	<b>R\$ 2.760.000,00</b>
		0

### FUNDO MUNICIPAL DE SAÚDE – FMS

1321.00.1.1.00	Rec. Remuneração de Depósitos Bancários - FMS	R\$ 30.000,00
0		
1718.03.1.1.00	Transferência de Recursos do SUS - Bloco Custeio na Rede de	R\$ 6.315.000,00
0	Serviços Públicos de Saúde	
1718.04.1.1.00	Transferência de Recursos do SUS - Bloco Investimento na	R\$ 740.000,00
0	Rede de Serviços Públicos de Saúde	
1728.03.1.1.00	Transferências de Recur. do Estado para Programas de Saúde	R\$ 70.000,00
0		
1921.99.1.1.00	Outras Indenizações - FMS	R\$ 20.000,00
0		

*Ass*



PREFEITURA MUNICIPAL DE

**Sanharó**

WWW.SANHARO.PE.GOV.BR

# PREFEITURA MUNICIPAL DE SANHARÓ

## GABINETE DO PREFEITO

1922.99.1.1.0 0	Outras Restituições - FMS	R\$ 30.000,00
2418.03.0.0.0 0	Transferências de Recur. do Sistema Único de Saúde - SUS	R\$ 1.270.000,00
2418.04.0.0.0 0	Transferências de Conv. da União p/ Sistema Único de Saúde	R\$ 445.000,00
2428.03.1.1.0 0	Transf. Recur. do Sistema Único de Saúde – SUS – COVID-19	R\$ 50.000,00
2428.10.1.1.0 0	Transferências de Conv. do Estados p/ Sistema Único de Saúde	R\$ 40.000,00
	Repassse Financeiro	R\$ 6.490.000,00
<b>SUBTOTAL .....</b>		<b>R\$ 15.500.000,00</b>

### FUNDO MUNICIPAL DA CRIANÇA E DO ADOLESCENTE

1321.00.1.1.00	Rec. Remuneração de Depósitos Bancários – FMDCA	R\$ 5.000,00
	Repassse Financeiro	R\$ 155.000,00
<b>SUBTOTAL.....</b>		<b>R\$ 160.000,00</b>

### FUNDO MUNICIPAL DO IDOSO

1321.00.1.1.00	Rec. Remuneração de Depósitos Bancários – F M IDOSO	R\$ 5.000,00
	Repassse Financeiro	R\$ 65.000,00
<b>SUBTOTAL.....</b>		<b>R\$ 70.000,00</b>

**TOTAL GERAL ..... R\$ 18.490.000,00**

**Art. 3º** - A despesa municipal será realizada segundo a discriminação nos anexos que acompanham esta Lei, incluindo a da Administração Direta, e indireta, por Programa de Trabalho por funções, órgãos e categorias econômicas, com os seguintes desdobramentos:

# PREFEITURA MUNICIPAL DE SANHARÓ

## GABINETE DO PREFEITO

### I - FUNÇÕES DE GOVERNO

FUNÇÃO	CORRENTE	CAPITAL	RESERVA CONTINGÊNCIA	VALOR
01 Legislativa	2.621.000,00	95.000,00		2.716.000,00
04 Administração	7.804.100,00	323.700,00		8.127.800,00
06 Segurança Pública	348.000,00	80.000,00		428.000,00
08 Assistência Social	2.487.000,00	328.000,00		2.815.000,00
09 Previdência Social	317.000,00	30.000,00		347.000,00
10 Saúde	12.999.000,00	3.313.200,00		16.312.200,00
12 Educação	19.179.800,00	4.162.100,00		23.341.900,00
13 Cultura	1.123.000,00	40.000,00		1.163.000,00
14 Direitos da Cidadania	60.000,00	10.000,00		70.000,00
15 Urbanismo	425.000,00	220.000,00		645.000,00
16 Habitação		50.000,00		50.000,00
17 Saneamento	275.400,00	81.600,00		357.000,00
18 Gestão Ambiental	6.000,00	100.000,00		106.000,00
20 Agricultura	802.000,00	195.000,00		997.000,00
25 Energia	89.900,00	53.200,00		143.100,00
26 Transporte	18.000,00	51.000,00		69.000,00
27 Desporto e Lazer	72.000,00	40.000,00		112.000,00
28 Encargos Especiais		1.000.000,00		1.000.000,00
99 Reserva de Contingência			1.200.000,00	1.200.000,00
<b>TOTAL GERAL.....</b>	<b>48.627.200,00</b>	<b>10.172.800,00</b>	<b>1.200.000,00</b>	<b>60.000.000,00</b>

### II - DESPESAS POR ORGÃO DA ADMINISTRAÇÃO DIRETA

ORGÃO	CORRENTE	CAPITAL	RESERVA DE CONTINGÊNCIA	VALOR
0101 CÂMARA MUNICIPAL	2.621.000,00	95.000,00		2.716.000,00
0201 GABINETE DO PREFEITO	695.000,00	70.000,00		765.000,00
0202 SISTEMA CENTRAL DE CONTROLE INTERNO	71.000,00	5.000,00		76.000,00
0203 SECRETARIA DE ADMINISTRAÇÃO	4.005.000,00	70.000,00		4.075.000,00
0204 SECRETARIA DE FINANÇAS	690.000,00	1.010.000,00	1.200.000,00	2.900.000,00
0205 SECRETARIA DE PLANEJAMENTO E GESTÃO	336.000,00	10.000,00		346.000,00
0206 SECRETARIA DE GOVERNO	176.000,00	5.000,00		181.000,00
0207 SECRETARIA DE CULTURA, TURISMO E LAZER	1.190.000,00	10.000,00		1.200.000,00
0208 SECRETARIA DE DESENVOLVIMENTO SOCIAL		5.000,00		5.000,00
0209 SECRETARIA DE AGRICULTURA E MEIO AMBIENTE	793.000,00	155.000,00		948.000,00





PREFEITURA MUNICIPAL DE

**Sanharó**

WWW.SANHARO.PE.GOV.BR

# PREFEITURA MUNICIPAL DE SANHARÓ

## GABINETE DO PREFEITO

0210	SECRETARIA DE EDUCAÇÃO	4.684.800,00	3.537.100,00	8.221.900,00
0211	FUNDEB	14.495.000,00	385.000,00	14.880.000,00
0212	SECRETARIA DE OBRAS E SERVIÇOS URBANOS	2.121.000,00	1.391.000,00	3.512.000,00
0214	SECRETARIA DE SAÚDE	10.000,00	2.000,00	12.000,00
0303	CONSÓRCIO DOM MARIANO - CONDOMAR	1.539.400,00	132.700,00	1.672.100,00
<b>SUBTOTAL.....</b>		<b>33.427.200,00</b>	<b>6.882.800,00</b>	<b>1.200.000,00 41.510.000,00</b>

### III- DESPESAS POR ORGÃO ADMINISTRAÇÃO INDIRETA

ORGÃO		CORRENTE	CAPITAL	RESERVA DE CONTINGÊNCIA	VALOR
0301	FUNDO MUNICIPAL DE ASSISTÊNCIA SOCIAL - FMAS	2.602.000,00	158.000,00		2.760.000,00
0302	FUNDO MUNICIPAL DE SAÚDE	12.413.000,00	3.087.000,00		15.500.000,00
0304	FUNDO MUN DOS DIREITOS DA CRIANÇA E DO ADOLESCENTE - FMDCA	120.000,00	40.000,00		160.000,00
0305	FUNDO MUNICIPAL DO IDOSO	60.000,00	10.000,00		70.000,00
<b>SUBTOTAL.....</b>		<b>15.195.000,00</b>	<b>3.295.000,00</b>		<b>18.490.000,00</b>
<b>TOTAL GERAL.....</b>		<b>48.622.200,00</b>	<b>10.177.800,00</b>	<b>1.200.000,00</b>	<b>60.000.000,00</b>

### IV - POR CATEGORIA ECONÔMICA

#### ADMINISTRAÇÃO DIRETA E INDIRETA

##### **DESPESAS CORRENTES**

a) Pessoal e Encargos Sociais	R\$	27.231.400,00
b) Outras Despesas Correntes	R\$	21.395.800,00
<b>SUBTOTAL.....</b>	<b>R\$</b>	<b>48.627.200,00</b>

##### **DESPESAS DE CAPITAL**

a) Investimentos	R\$	9.172.800,00
b) Amortização da Dívida	R\$	1.000.000,00
<b>SUBTOTAL.....</b>	<b>R\$</b>	<b>10.172.800,00</b>



PREFEITURA MUNICIPAL DE

**Sanharó**

WWW.SANHARO.PE.GOV.BR

# PREFEITURA MUNICIPAL DE SANHARÓ

## GABINETE DO PREFEITO

### RESERVA DE CONTINGÊNCIA

a) Reserva de Contingência	R\$	1.200.000,00
<b>SUBTOTAL.....</b>	<b>R\$</b>	<b>1.200.000,00</b>
<b>TOTAL GERAL.....</b>	<b>R\$</b>	<b>60.000.000,00</b>

**Art. 4º** - Nos termos do art. 113 paragrafo único, da Lei Municipal Nº 311/2020, que trata das Diretrizes Orçamentárias, fica o Poder Executivo Municipal, autorizado abrir créditos adicionais suplementares até o limite de 30% (trinta por cento) do total da despesa fixada nesta lei, utilizando como fonte de recursos o disposto no art. 43, §1º e incisos da Lei Federal nº 4.320, de 17 de março de 1964, sendo mencionados por ocasião da abertura do decreto de crédito, e:

I – repassar para o Poder Legislativo municipal o percentual permitido no inciso I, do art. 29 -A, da Constituição Federal, para atendimentos dos incisos I e II, § 2º do mesmo artigo;

II – utilizar a reserva de contingência como recurso para abertura de créditos suplementares;

III – autorizado a proceder a transposição, remanejamento ou transferência de recurso de um elemento de despesa para outro, dentro de uma unidade orçamentária, conforme art. 167, alínea VI da Constituição Federal;

IV – a utilizar os recursos de convênios como fonte para abertura de créditos adicionais a ser aplicado no objeto do próprio convênio.

Paragrafo Único – Nos termos do paragrafo único, art. 35 da Lei de Diretrizes Orçamentárias, as despesas com pessoal, encargos previdenciários e pagamento da dívida pública, o percentual autorizado à cima, quando necessário suplementar, será duplicado.

**Art. 5º** - Os créditos especiais autorizados no exercício de 2020 serão reabertos nos limites de seus saldos, segundo o disposto no § 2º, art. 167 da Constituição Federal, obedeceram às codificações constantes desta Lei.

**Art. 6º** - Esta Lei entrará em vigor na data de sua publicação, tendo seus efeitos a partir de 1º de janeiro de 2021.

Gabinete do Prefeito, 25 de novembro de 2020.

  
**Heraldo José de Oliveira Almeida**  
Prefeito

  
Rua Major Sátiro, 219, Centro - CEP: 55.250-000, Sanharó-PE  
Telefone: 87.3836-1156 - CNPJ: 11.044.906/0001-24  
[www.sanharo.pe.gov.br/](http://www.sanharo.pe.gov.br/) E-mail: [pmsanharo.gov@gmail.com](mailto:pmsanharo.gov@gmail.com)

**PREFEITURA MUNICIPAL DE SANHARÓ**

RUA MAJOR SATIRO, 219 - CENTRO

11044906/0001-24

Exercício: 2021

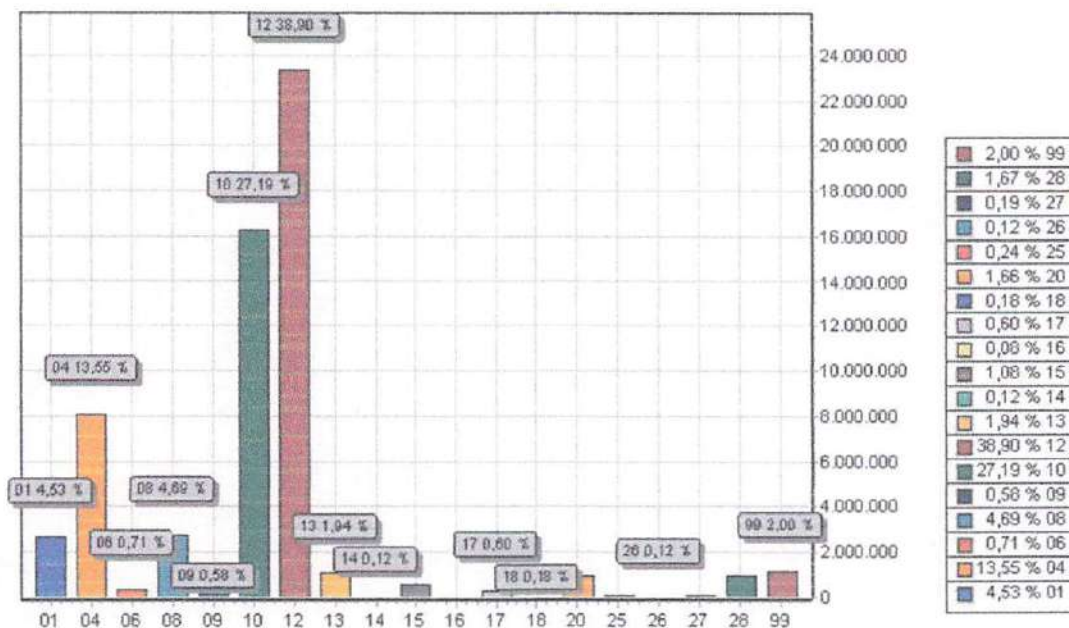
**DESPESA ORÇADA POR FUNÇÃO**

FUNÇÃO	DOTAÇÃO	
01	Legislativa	2.716.000,00
04	Administração	8.127.800,00
06	Segurança Pública	428.000,00
08	Assistência Social	2.815.000,00
09	Previdência Social	347.000,00
10	Saúde	16.312.200,00
12	Educação	23.341.900,00
13	Cultura	1.163.000,00
14	Direitos da Cidadania	70.000,00
15	Urbanismo	645.000,00
16	Habitação	50.000,00
17	Saneamento	357.000,00
18	Gestão Ambiental	106.000,00
20	Agricultura	997.000,00
25	Energia	143.100,00
26	Transporte	69.000,00
27	Desporto e Lazer	112.000,00
28	Encargos Especiais	1.000.000,00
99	Reserva de Contingência	1.200.000,00
<b>TOTAL</b>		<b>60.000.000,00</b>





**PREFEITURA MUNICIPAL DE SANHARÓ**

RUA MAJOR SATIRO, 219 - CENTRO

11044906/0001-24

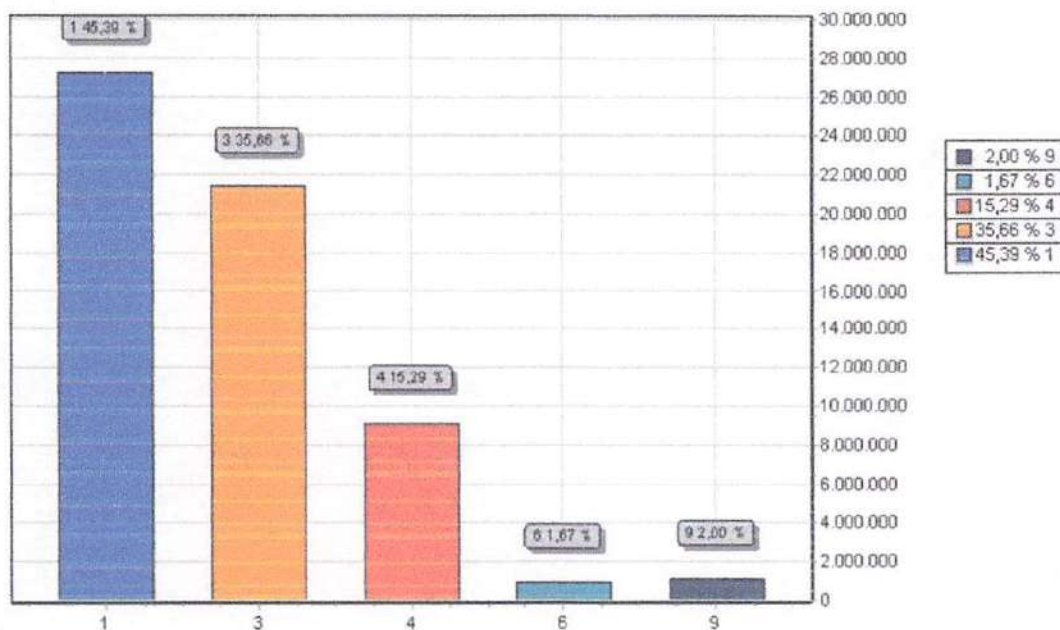
Exercício: 2021

**DESPESA ORÇADA POR GRUPO**

GRUPO	DOTAÇÃO
1 PESSOAL E ENCARGOS SOCIAIS	27.231.400,00
3 OUTRAS DESPESAS CORRENTES	21.395.800,00
4 INVESTIMENTOS	9.172.800,00
6 AMORTIZAÇÃO DA DÍVIDA	1.000.000,00
9 RESERVA DE CONTINGÊNCIA	1.200.000,00
TOTAL	60.000.000,00

**PREFEITURA MUNICIPAL DE SANHARÓ**

RUA MAJOR SATIRÓ, 219 - CENTRO

11044906/0001-24

Exercício: 2021

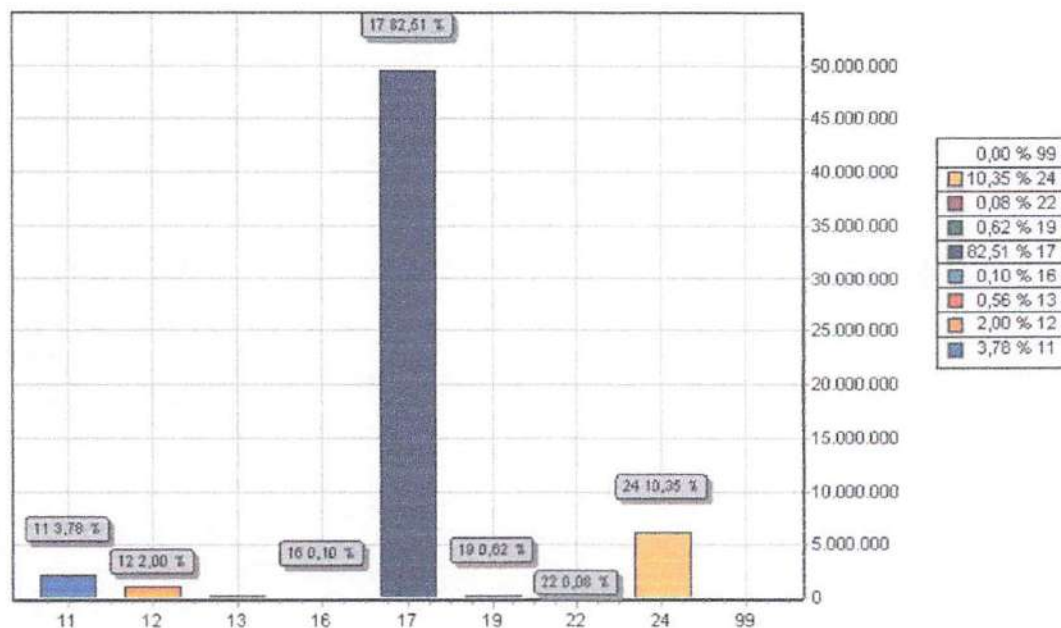
**RECEITA PREVISTA**

CODIGO	PREVISTO	
11	IMPOSTOS, TAXAS E CONTRIBUIÇÕES DE MELHORIA	2.270.000,00
12	CONTRIBUIÇÕES	1.200.000,00
13	RECEITA PATRIMONIAL	335.000,00
16	RECEITA DE SERVIÇOS	60.000,00
17	TRANSFERÊNCIAS CORRENTES	49.503.000,00
19	OUTRAS RECEITAS CORRENTES	370.000,00
22	ALIENAÇÃO DE BENS	50.000,00
24	TRANSFERÊNCIAS DE CAPITAL	6.212.000,00
99	RECURSOS ARRECADADOS EM EXERCÍCIOS ANTERIORES	
TOTAL		60.000.000,00

**PREFEITURA MUNICIPAL DE SANHARÓ**

 RUA MAJOR SATIRO, 219 - CENTRO - CNPJ:11044906/0001-24  
 Orçamento Programa - Exercício de 2021

**DEMONSTRATIVO DA RECEITA E DESPESA SEGUNDO AS CATEGORIAS ECONOMICAS**  
 (Inc. II, §1º, Art. 2º)

Anexo 01

Page 1

RECEITA		R\$	R\$	DESPESA		R\$	R\$
RECEITAS CORRENTES				DESPESAS CORRENTES			
IMPOSTOS, TAXAS E CONTRIBUIÇÕES DE MELHORIA		2.270.000,00		PESSOAL E ENCARGOS SOCIAIS		27.231.400,00	
CONTRIBUIÇÕES		1.200.000,00		OUTRAS DESPESAS CORRENTES		21.395.800,00	
RECEITA PATRIMONIAL		335.000,00					
RECEITA DE SERVIÇOS		60.000,00					
TRANSFERÊNCIAS CORRENTES		55.020.000,00					
OUTRAS RECEITAS CORRENTES		370.000,00		SUB TOTAL			48.627.200,00
(R) DEDUÇÕES DO FUNDEB		-5.517.000,00		SUPERAVIT DO ORÇAMENTO CORRENTE			5.110.800,00
SUB TOTAL			53.738.000,00	TOTAL			53.738.000,00
TOTAL			53.738.000,00	DESPESAS DE CAPITAL			
SUPERAVIT DO ORÇAMENTO CORRENTE			5.110.800,00	INVESTIMENTOS		9.172.800,00	
RECEITAS DE CAPITAL				AMORTIZAÇÃO DA DÍVIDA		1.000.000,00	
ALIENAÇÃO DE BENS		50.000,00					
TRANSFERÊNCIAS DE CAPITAL		6.212.000,00		SUB TOTAL			10.172.800,00
SUB TOTAL			6.262.000,00	RESERVA DE CONTINGENCIA			1.200.000,00
				TOTAL			11.372.800,00
TOTAL			11.372.800,00				
RESUMO				RESUMO			
RECEITAS CORRENTES		59.255.000,00		DESPESAS CORRENTES		48.627.200,00	
DEDUÇÕES DA RECEITA CORRENTE		-5.517.000,00		DESPESAS DE CAPITAL		10.172.800,00	
RECEITAS DE CAPITAL		6.262.000,00		RESERVA DE CONTINGÊNCIA		1.200.000,00	
				TOTAL DE DESPESA		60.000.000,00	
TOTAL DE RECEITAS			60.000.000,00				
				TOTAL			60.000.000,00
TOTAL			60.000.000,00				



## PREFEITURA MUNICIPAL SANHARÓ-PE

TABELA EXPLICATIVA DA EVOLUÇÃO DA RECEITA - CONSOLIDADA - 2021						
ESPECIFICAÇÃO	2018	2019	2020	2021	2022	2023
	R\$ RECEITA REALIZADA	R\$ RECEITA REALIZADA	R\$ RECEITA ORÇADA	R\$ RECEITA PREVISTA	R\$ RECEITA ESTIMADA	R\$ RECEITA ESTIMADA
RECEITAS CORRENTES	52.484.000,00	54.563.000,00	60.105.000,00	59.255.000,00	65.180.500,00	71.698.550,00
RECEITA TRIBUTÁRIA	0,00	0,00	2.250.000,00	2.270.000,00	2.497.000,00	2.746.700,00
RECEITAS CONTRIBUIÇÕES	3.024.000,00	2.569.000,00	900.000,00	1.200.000,00	1.320.000,00	1.452.000,00
RECEITA PATRIMONIAL	285.000,00	237.000,00	328.000,00	335.000,00	368.500,00	405.350,00
RECEITA DE SERVIÇOS	118.000,00	78.000,00	128.000,00	60.000,00	66.000,00	72.600,00
TRANSFERÊNCIAS CORRENTES	48.547.000,00	51.509.000,00	56.229.000,00	55.020.000,00	60.522.000,00	66.574.200,00
OUTRAS RECEITAS CORRENTES	510.000,00	170.000,00	270.000,00	370.000,00	407.000,00	447.700,00
SUPERAVIT DO ORÇAMENTO CORRENTE	3.951.000,00	4.650.700,00	6.311.700,00	5.110.800,00	5.621.880,00	6.184.068,00
RECEITAS DE CAPITAL	6.630.000,00	2.850.000,00	4.468.000,00	6.262.000,00	6.888.200,00	7.577.020,00
OPERAÇÕES DE CREDITOS	500.000,00	0,00	0,00	0,00	0,00	0,00
ALIENAÇÕES DE BENS	500.000,00	50.000,00	50.000,00	50.000,00	55.000,00	60.500,00
AMORTIZAÇÃO DE EMPRESTIMOS	400.000,00	0,00	0,00	0,00	0,00	0,00
TRANSFERÊNCIAS DE CAPITAL	5.230.000,00	2.800.000,00	4.418.000,00	6.212.000,00	6.833.200,00	7.516.520,00
OUTRAS RECEITAS DE CAPITAL	0,00	0,00	0,00	0,00	0,00	0,00
RECEITAS CORRENTES INTRA-ORÇAMENTÁRIA	0,00	0,00	0,00	0,00	0,00	0,00
REDUÇÃO DA RECEITA	9.114.000,00	8.413.000,00	6.073.000,00	5.517.000,00	6.068.700,00	6.675.970,00
DEFICIT	0,00	0,00	0,00	0,00	0,00	0,00
TOTAL	54.000.000,00	52.000.000,00	58.500.000,00	60.000.000,00	66.000.000,00	72.600.000,00

HERALDO JOSÉ DE OLIVEIRA ALMEIDA  
-Prefeito-

Rua Major Sábio, 219 - Centro - Sanharó/PE  
CNPJ 11.044.906/0001-24

CEP: 55.250-000 Fone/FAX: (87)3836-1156  
www.sanharo.pe.gov.br



## PREFEITURA MUNICIPAL DE SANHARÓ-PE

TABELA EXPLICATIVA DA EVOLUÇÃO DA DESPESA - CONSOLIDADA - 2021						
ESPECIFICAÇÃO	2018	2019	2020	2021	2022	2023
	R\$ DESPESA REALIZADA	R\$ DESPESA REALIZADA	R\$ DESPESA FIXADA	R\$ DESPESA PREVISTA	R\$ DESPESA ESTIMADA	R\$ DESPESA ESTIMADA
I - DESPESAS CORRENTES	43.239.000,00	44.499.300,00	47.720.300,00	48.627.200,00	53.489.920,00	58.838.912,00
PESSOAL E ENCARGOS SOCIAIS	23.627.500,00	23.914.400,00	27.441.400,00	27.231.400,00	29.954.540,00	32.949.994,00
JUROS E ENCARGOS DA DÍVIDA	0,00	0,00	0,00	0,00	0,00	0,00
OUTRAS DESPESAS CORRENTES	19.611.500,00	20.584.900,00	20.278.900,00	21.395.800,00	23.535.380,00	25.888.918,00
SUPERAVIT CORRENTE	3.951.000,00	4.650.700,00	6.311.700,00	5.110.800,00	5.621.880,00	6.184.068,00
II - DESPESAS DE CAPITAL	9.681.000,00	6.460.700,00	9.609.700,00	10.172.800,00	11.190.080,00	12.309.088,00
INVESTIMENTOS	9.281.000,00	5.760.700,00	9.009.700,00	9.172.800,00	10.090.080,00	11.099.088,00
INVERSOES FINANCEIRAS	0,00	0,00	0,00	0,00	0,00	0,00
AMORTIZAÇÃO DA DÍVIDA	400.000,00	700.000,00	600.000,00	1.000.000,00	1.100.000,00	1.210.000,00
TRANSFERÊNCIAS DE CAPITAL	0,00	0,00	0,00	0,00	0,00	0,00
III - DESPESAS CORRENTES INTRA-ORÇAMENTÁRIA	0,00	0,00	0,00	0,00	0,00	0,00
IV - RESERVA DE CONTINGÊNCIA - RPPS	0,00	0,00	0,00	0,00	0,00	0,00
V - RESERVA DE CONTINGÊNCIA	1.080.000,00	1.040.000,00	1.170.000,00	1.200.000,00	1.320.000,00	1.452.000,00
TOTAL (I + II + III + IV + V)	54.000.000,00	52.000.000,00	58.500.000,00	60.000.000,00	66.000.000,00	72.600.000,00

HERALDO JOSÉ DE OLIVEIRA ALMEIDA  
-Prefeito-

Rua Major Sábio, 219 - Centro - Sanharó/PE  
CNPJ 11.044.906/0001-24

CEP: 55.250-000 Fone/FAX: (87)3836-1156  
www.sanharo.pe.gov.br



**PREFEITURA MUNICIPAL DE SANHARÓ**  
RUA MAJOR SATIRÓ, 219 - CENTRO - CNPJ:11044906/0001-24

Anexo 02  
Page 1

Orçamento Programa - Exercício de 2021  
**RECEITAS SEGUNDO AS CATEGORIAS ECONOMICAS**

Código	Especificação	F.R.	Desdobramento	SubCategoria Fonte	Categoria Econômica
1000.00.0.0	RECEITAS CORRENTES	0.000.000			59.255.000,00
1100.00.0.0	IMPOSTOS, TAXAS E CONTRIBUIÇÕES DE MELHORIA	0.000.000		2.270.000,00	
1110.00.0.0	IMPOSTOS	0.000.000		1.910.000,00	
1113.00.0.0	IMPOSTOS SOBRE A RENDA E PROVENTOS DE QUALQUER NATUREZA	0.000.000	450.000,00		
1113.03.0.0	IMPOSTO SOBRE A RENDA - RETIDO NA FONTE	0.000.000	450.000,00		
1113.03.1.0	IMPOSTO SOBRE A RENDA - RETIDO NA FONTE - TRABALHO	0.000.000	400.000,00		
1113.03.1.1	IRRF-TRABALHO-PRINCIPAL	0.01.00	400.000,00		
1113.03.4.0	IRRF-OUTROS RENDIMENTOS	0.000.000	50.000,00		
1113.03.4.1	IRRF-OUTROS RENDIMENTOS-PRINCIPAL	0.01.00	50.000,00		
1118.00.0.0	IMPOSTOS ESPECÍFICOS DE ESTADOS, DF E MUNICÍPIOS	0.000.000	1.460.000,00		
1118.01.0.0	IMPOSTOS SOBRE O PATRIMÔNIO PARA ESTADOS/DF/MUNICÍPIOS	0.000.000	830.000,00		
1118.01.1.0	IMPOSTO SOBRE A PROPRIEDADE PREDIAL E TERRITORIAL URBANA	0.000.000	530.000,00		
1118.01.1.1	IPTU-PRINCIPAL	0.01.00	180.000,00		
1118.01.1.2	IPTU-MULTAS JUROS	0.01.00	100.000,00		
1118.01.1.3	IPTU-DÍVIDA ATIVA	0.01.00	150.000,00		
1118.01.1.4	IPTU-DÍVIDA ATIVA MULTAS JUROS	0.01.00	100.000,00		
1118.01.4.0	IMPOSTO TRANSMISSÃO "INTER VIVOS" BENS MÓV.DIR.REAL IMÓVEIS	0.000.000	300.000,00		
1118.01.4.1	ITBI-PRINCIPAL	0.01.00	150.000,00		
1118.01.4.2	ITBI-MULTAS JUROS	0.01.00	50.000,00		
1118.01.4.3	ITBI-DÍVIDA ATIVA	0.01.00	50.000,00		
1118.01.4.4	ITBI-DÍVIDA ATIVA MULTAS JUROS	0.01.00	50.000,00		
1118.02.0.0	IMPOSTOS PRODUÇÃO, CIRCULAÇÃO MERCADORIAS E SERVIÇO	0.000.000	630.000,00		
1118.02.3.0	IMPOSTO SOBRE SERVIÇOS DE QUALQUER NATUREZA	0.000.000	630.000,00		
1118.02.3.1	ISS-PRINCIPAL	0.01.00	540.000,00		
1118.02.3.2	ISS-MULTAS JUROS	0.01.00	50.000,00		
1118.02.3.3	ISS-DÍVIDA ATIVA	0.01.00	20.000,00		
1118.02.3.4	ISS-DÍVIDA ATIVA MULTAS JUROS	0.01.00	20.000,00		
1120.00.0.0	TAXAS	0.000.000		350.000,00	
1122.00.0.0	TAXAS PELA PRESTAÇÃO DE SERVIÇOS	0.000.000	80.000,00		
1122.01.0.0	TAXAS PELA PRESTAÇÃO DE SERVIÇOS	0.000.000	80.000,00		
1122.01.1.0	TAXAS PELA PRESTAÇÃO DE SERVIÇOS	0.000.000	80.000,00		
1122.01.1.1	TAXAS PELA PRESTAÇÃO DE SERVIÇOS-PRINCIPAL	0.01.00	70.000,00		
1122.01.1.2	TAXAS PELA PRESTAÇÃO DE SERVIÇOS-MULTAS E JUROS	0.01.00	5.000,00		
1122.01.1.3	TAXAS PELA PRESTAÇÃO DE SERVIÇOS-DÍVIDA ATIVA	0.01.00	5.000,00		
1128.00.0.0	TAXAS - ESPECÍFICAS DE ESTADOS, DF E MUNICÍPIOS	0.000.000	270.000,00		
1128.01.0.0	TAXAS DE INSPEÇÃO, CONTROLE E FISCALIZAÇÃO	0.000.000	270.000,00		
1128.01.9.0	TAXAS DE INSPEÇÃO, CONTROLE E FISCALIZAÇÃO-OUTRAS	0.000.000	270.000,00		
1128.01.9.1	TAXAS INSP. CONTR.FISC.-OUTRAS-PRINCIPAL	0.01.00	270.000,00		
1130.00.0.0	CONTRIBUIÇÃO DE MELHORIA	0.000.000		10.000,00	
1138.00.0.0	CONTRIBUIÇÃO DE MELHORIA - ESPECÍFICA DE ESTADOS, DF E MUNIC	0.000.000	10.000,00		
1138.99.0.0	OUTRAS CONTRIBUIÇÕES DE MELHORIA	0.000.000	10.000,00		
1138.99.1.0	OUTRAS CONTRIBUIÇÕES DE MELHORIA	0.000.000	10.000,00		
1138.99.1.1	OUTRAS CONTRIBUIÇÕES DE MELHORIA-PRINCIPAL	0.01.00	10.000,00		
1200.00.0.0	CONTRIBUIÇÕES	0.000.000		1.200.000,00	
1240.00.0.0	CONTRIBUIÇÃO PARA O CUSTEIO DO SERVIÇO DE ILUMINAÇÃO PÚBLICA	0.000.000		1.200.000,00	
1240.00.0.0	CONTRIBUIÇÃO PARA O CUSTEIO DO SERVIÇO DE ILUMINAÇÃO PÚBLICA	0.000.000	1.200.000,00		
1240.00.1.0	CONTRIBUIÇÃO PARA O CUSTEIO DO SERVIÇO DE ILUMINAÇÃO PÚBLICA	0.000.000	1.200.000,00		
1240.00.1.1	CONTRIBUIÇÃO CUSTEIO SERVIÇO ILUMINAÇÃO PÚBLICA-PRINCIPAL	0.01.00	1.200.000,00		
1300.00.0.0	RECEITA PATRIMONIAL	0.000.000		335.000,00	
1310.00.0.0	EXPLORAÇÃO DO PATRIMÔNIO IMOBILIÁRIO DO ESTADO	0.000.000		5.000,00	



**PREFEITURA MUNICIPAL DE SANHARÓ**

RUA MAJOR SATIRO, 219 - CENTRO - CNPJ:11044906/0001-24

Anexo 02

Page 2

Orçamento Programa - Exercício de 2021

**RECEITAS SEGUNDO AS CATEGORIAS ECONOMICAS**

Código	Especificação	F.R.	Desdobramento	SubCategoria Fonte	Categoria Econômica
1310.02.0.0	CONCESSÃO,PERM.AUTORIZ.CESSÃO DIR.USO BENSINOV.PÚBLICOS	0.000.000	5.000,00		
1310.02.1.0	CONCESSÃO,PERM.AUTORIZ.CESSÃO DIR.USO BENSINOV.PÚBLICOS	0.000.000	5.000,00		
1310.02.1.1	CONCES.PERM.AUTOR.CESSÃO DIR.USO BENSIMOV.PUBL-PRINCIPAL	0.01.00	5.000,00		
1320.00.0.0	VALORES MOBILIÁRIOS	0.000.000		330.000,00	
1321.00.0.0	JUROS E CORREÇÕES MONETÁRIAS	0.000.000	320.000,00		
1321.00.1.0	REMUNERAÇÃO DE DEPÓSITOS BANCÁRIOS	0.000.000	320.000,00		
1321.00.1.1	REMUNERAÇÃO DE DEPÓSITOS BANCÁRIOS-PRINCIPAL	0.01.00	59.000,00		
1321.00.1.1	REMUNERAÇÃO DE DEPÓSITOS BANCÁRIOS-PRINCIPAL	0.01.00	196.000,00		
1321.00.1.1	REMUNERAÇÃO DE DEPÓSITOS BANCÁRIOS-PRINCIPAL	0.01.00	20.000,00		
1321.00.1.1	REMUNERAÇÃO DE DEPÓSITOS BANCÁRIOS-PRINCIPAL	0.01.00	30.000,00		
1321.00.1.1	REMUNERAÇÃO DE DEPÓSITOS BANCÁRIOS-PRINCIPAL	0.01.00	15.000,00		
1329.00.0.0	OUTROS VALORES MOBILIÁRIOS	0.000.000	10.000,00		
1329.00.1.0	OUTROS VALORES MOBILIÁRIOS	0.000.000	10.000,00		
1329.00.1.1	OUTROS VALORES MOBILIÁRIOS-PRINCIPAL	0.01.00	10.000,00		
1600.00.0.0	RECEITA DE SERVIÇOS	0.000.000		60.000,00	
1690.00.0.0	OUTROS SERVIÇOS	0.000.000		60.000,00	
1690.99.0.0	OUTROS SERVIÇOS	0.000.000	60.000,00		
1690.99.1.0	OUTROS SERVIÇOS	0.000.000	60.000,00		
1690.99.1.1	OUTROS SERVIÇOS-PRINCIPAL	0.01.00	60.000,00		
1700.00.0.0	TRANSFERÊNCIAS CORRENTES	0.000.000		55.020.000,00	
1710.00.0.0	TRANSFERÊNCIAS DA UNIÃO E DE SUAS ENTIDADES	0.000.000		35.455.000,00	
1718.00.0.0	TRANSFERENCIA UNIÃO - ESPECIF. ESTADOS, DF E MUNICIPIOS	0.000.000	35.455.000,00		
1718.01.0.0	PARTICIPAÇÃO NA RECEITA DA UNIÃO	0.000.000	22.005.000,00		
1718.01.2.0	COTA-PARTE DO FUNDO PARTICIPAÇÃO MUNICIPIOS- COTA MENSAL	0.000.000	22.000.000,00		
1718.01.2.1	COTA-PARTE DO FPM - COTA MENSAL - PRINCIPAL	0.01.00	22.000.000,00		
1718.01.5.0	COTA-PARTE DO IMPOSTO SOBRE A PROPRIEDADE TERRITORIAL RURAL	0.000.000	5.000,00		
1718.01.5.1	COTA-PARTE DO IMPOSTO-PROPRIED.TERRIT.RURAL-PRINCIPAL	0.01.00	5.000,00		
1718.02.0.0	TRANSF.COMPENS.FINANC. PELA EXPLORAÇ. DE REC.NATURAIS	0.000.000	335.000,00		
1718.02.6.0	COTA-PARTE DO FUNDO ESPECIAL DO PETRÓLEO - FEP	0.000.000	330.000,00		
1718.02.6.1	COTA-PARTE DO FUNDO ESPECIAL DO PETRÓLEO - FEP-PRINCIPAL	0.01.00	330.000,00		
1718.02.9.0	OUTRAS TRANSF. COMPENS.FINANC. EXPLOR.REC. NATURAIS	0.000.000	5.000,00		
1718.02.9.1	OUTRAS TRANSF.COMPENS.FINANC.RECURS. NATURAIS - PRINCIPAL	0.01.00	5.000,00		
1718.03.0.0	TRANSF.RECURS.SUS-FUNDO A FUNDO-CUSTEIO SERV.PUB.SAÚDE	0.000.000	6.315.000,00		
1718.03.1.0	TRANSFERENCIA DE RECURSOS DO SUS - ATENÇÃO BÁSICA	0.000.000	4.020.000,00		
1718.03.1.1	TRANSFERENCIA DE RECURSOS DO SUS - ATENÇÃO BÁSICA-PRINCIPAL	0.05.00	4.020.000,00		
1718.03.2.0	TRANSF.SUS - ATENÇÃO MÉDIA/ALTA COMPLEX.AMB E HOSPITALAR	0.000.000	1.170.000,00		
1718.03.2.1	SUS-ATENÇÃO MÉDIA E ALTA COMPLEX. AMB E HOSPIT-PRINCIPAL	0.05.00	1.170.000,00		
1718.03.3.0	TRANSFERENCIA DE RECURSOS DO SUS - VIGILÂNCIA EM SAÚDE	0.000.000	170.000,00		
1718.03.3.1	TRANSF.SUS - VIGILÂNCIA EM SAÚDE - PRINCIPAL	0.05.00	170.000,00		
1718.03.4.0	TRANSFERENCIA DE RECURSOS DO SUS - ASSISTENCIA FARMACEUTICA	0.000.000	180.000,00		
1718.03.4.1	TRANSF. DE RECURSOS SUS - ASSIST.FARMACEUTICA-PRINCIPAL	0.05.00	180.000,00		
1718.03.5.0	TRANSFERENCIA DE RECURSOS DO SUS - GESTÃO DO SUS	0.000.000	95.000,00		
1718.03.5.1	TRANSFERENCIA DE RECURSOS DO SUS - GESTÃO DO SUS-PRINCIPAL	0.05.00	95.000,00		
1718.03.9.0	TRANSF. DE RECURSOS DO SUS - OUT. PROG.FINANC. FUNDO A FUNDO	0.000.000	680.000,00		
1718.03.9.1	TRANSF.DO SUS - OUT. PROGRAMAS FINANC.FUNDO/FUNDO- PRINCIPAL	0.05.00	280.000,00		
1718.03.9.1	TRANSF.DO SUS - OUT. PROGRAMAS FINANC.FUNDO/FUNDO- PRINCIPAL	0.05.00	400.000,00		

**PREFEITURA MUNICIPAL DE SANHARÓ**

RUA MAJOR SATIRO, 219 - CENTRO - CNPJ:11044906/0001-24

 Anexo 02  
Page 3

Orçamento Programa - Exercício de 2021

**RECEITAS SEGUNDO AS CATEGORIAS ECONOMICAS**

Código	Especificação	F.R.	Desdobramento	SubCategoria Fonte	Categoria Econômica
1718.04.0.0	TRANSF.SUS- BLOCO INV.REDE SERV.PUB.DE SAÚDE	0.000.000	740.000,00		
1718.04.1.0	TRANSF.REC.DO SUS DESTINADO À ATENÇÃO BÁSICA	0.000.000	160.000,00		
1718.04.1.1	TRANSFERÊNCIAS DO SUS - ATENÇÃO BÁSICA - PRINCIPAL	0.05.00	160.000,00		
1718.04.2.0	TRANSF.DO SUS DESTINADO A ATENÇÃO ESPECIALIZADA	0.000.000	60.000,00		
1718.04.2.1	TRANSFERÊNCIAS DO SUS - ATENÇÃO ESPECIALIZADA - PRINCIPAL	0.05.00	60.000,00		
1718.04.3.0	TRANSF.RECURSOS DO SUS DESTINADOS A VIGILÂNCIA EM SAÚDE	0.000.000	120.000,00		
1718.04.3.1	TRANSFERÊNCIAS DO SUS-VIGILÂNCIA EM SAÚDE- PRINCIPAL	0.05.00	120.000,00		
1718.04.4.0	TRANSF.SUS GESTÃO E DESENVOLV.TECNOLEM SAÚDE NO SUS	0.000.000	125.000,00		
1718.04.4.1	TRANSF.SUS GESTÃO/DESENV.TECNOL.EM SAÚDE - PRINCIPAL	0.05.00	125.000,00		
1718.04.5.0	TRANSFER. DO SUS DESTINADOS A GESTÃO SUS	0.000.000	190.000,00		
1718.04.5.1	TRANSFERÊNCIA DO SUS DESTINADO À GESTÃO SUS- PRINCIPAL	0.05.00	190.000,00		
1718.04.6.0	OUTRAS TRANSF. DE RECURSOS DO SUS NÃO DETALH.ANTERIORMENTE	0.000.000	85.000,00		
1718.04.6.1	OUTRAS TRANSF.DO SUS, NÃO DETALH.ANTERIORM- PRINCIPAL	0.01.00	80.000,00		
1718.04.6.3	OUTRAS TRANSF.DO SUS, NÃO DETALH.ANTERIORM- PRINCIPAL	0.05.00	5.000,00		
1718.05.0.0	TRANSFER.DE RECURSOS DO FUNDO NAC. DESENV.EDUCAÇÃO FNDE	0.000.000	1.660.000,00		
1718.05.1.0	TRANSFERÊNCIAS DO SALÁRIO-EDUCAÇÃO	0.000.000	760.000,00		
1718.05.1.1	TRANSFERÊNCIAS DO SALÁRIO-EDUCAÇÃO-PRINCIPAL	0.01.00	760.000,00		
1718.05.2.0	TRANSF. DIRETAS-FNDE REF. PROG.DINHEIRO DIRETO NA ESC-PDDE	0.000.000	20.000,00		
1718.05.2.1	TRANSF.DIRETAS DO FNDE- PROGRAMA PDDE- PRINCIPAL	0.01.00	20.000,00		
1718.05.3.0	TRANSF. DIRETAS DO FNDE REF. PROG.NAC. ALIM. ESCOLAR-PNAE	0.000.000	450.000,00		
1718.05.3.1	TRANSF. DIRETAS DO FNDE - PROGRAMA PNAE - PRINCIPAL	0.01.00	80.000,00		
1718.05.3.1	TRANSF. DIRETAS DO FNDE - PROGRAMA PNAE - PRINCIPAL	0.01.00	170.000,00		
1718.05.3.1	TRANSF. DIRETAS DO FNDE - PROGRAMA PNAE - PRINCIPAL	0.01.00	200.000,00		
1718.05.4.0	TRANSFER.FNDE REF.AO PROG.NAC.APOIO TRANSF.ESCOLAR-PNATE	0.000.000	300.000,00		
1718.05.4.1	TRANSF. DIRETAS DO FNDE - PROGRAMA PNATE - PRINCIPAL	0.01.00	50.000,00		
1718.05.4.1	TRANSF. DIRETAS DO FNDE - PROGRAMA PNATE - PRINCIPAL	0.01.00	20.000,00		
1718.05.4.1	TRANSF. DIRETAS DO FNDE - PROGRAMA PNATE - PRINCIPAL	0.01.00	230.000,00		
1718.05.9.0	OUTRAS TRANSF.DIRETAS FUNDO NAC.DESENV.EDUC.FNDE	0.000.000	130.000,00		
1718.05.9.1	OUTRAS TRANSF.DIRETAS FUNDO NAC.DESENV.FNDE-PRINCIPAL	0.01.00	130.000,00		
1718.06.0.0	TRANSFERÊNCIA FINANCEIRA ICMS - DESONERAÇÃO - L.C. Nº 87/96	0.000.000	30.000,00		
1718.06.1.0	TRANSFERÊNCIA FINANCEIRA ICMS - DESONERAÇÃO - L.C. Nº 87/96	0.000.000	30.000,00		
1718.06.1.1	TRANSF.FINANC.ICMS-DESON-L.C. Nº 87/96-PRINCIPAL	0.01.00	30.000,00		
1718.09.0.0	TRANSF.RECUR.COMPLEM.UNIÃO FUNDEB	0.000.000	2.300.000,00		
1718.09.1.0	TRANSF.RECUR.COMPLEM.UNIÃO FUNDEB	0.000.000	2.300.000,00		
1718.09.1.1	TRANSF.RECUR.COMPLEM.UNIÃO FUNDEB-PRINCIPAL	0.01.00	2.300.000,00		
1718.10.0.0	TRANSFERÊNCIAS DE CONVÊNIO DA UNIÃO E DE SUAS ENTIDADES	0.000.000	865.000,00		
1718.10.2.0	TRANSF.DE CONV.DA UNIÃO DESTINADOS A PROG.EDUCAÇÃO	0.000.000	150.000,00		
1718.10.2.1	TRANSF.COMV.UNIÃO EDUCAÇÃO-PRINCIPAL	0.01.00	150.000,00		
1718.10.3.0	TRANSF.COMV.UNIÃO PROGRAMAS ASSISTENCIA SOCIAL	0.000.000	65.000,00		
1718.10.3.1	TRANSF.COMV.UNIÃO Progr.ASSISTENCIA SOCIAL-PRINCIPAL	0.01.00	65.000,00		
1718.10.5.0	TRANSFERÊNCIAS DE CONVÊNIO DA UNIÃO DESTINADAS A PROGRAMAS	0.000.000	450.000,00		
1718.10.5.1	TRANSF.COMV.UNIÃO Progr.SANEAMENTO BÁSICO-PRINCIPAL	0.05.00	450.000,00		
1718.10.9.0	OUTRAS TRANSFERÊNCIAS DE CONVÊNIO DA UNIÃO	0.000.000	200.000,00		

**PREFEITURA MUNICIPAL DE SANHARÓ**

RUA MAJOR SATIRO, 219 - CENTRO - CNPJ:11044906/0001-24

Anexo 02

Page 4

Orçamento Programa - Exercício de 2021

**RECEITAS SEGUNDO AS CATEGORIAS ECONOMICAS**

Código	Especificação	F.R.	Desdobramento	SubCategoria Fonte	Categoria Econômica
1718.10.9.1	OUTRAS TRANSFERÊNCIAS DE CONVÊNIO DA UNIÃO-PRINCIPAL	0.01.00	200.000,00		
1718.12.0.0	TRANSF.DE RECURSOS DO FUNDO NACIONAL DE ASSIST.SOCIAL-FNAs	0.000.000	855.000,00		
1718.12.1.0	TRANSF.DE RECURSOS DO FUNDO NACIONAL DE ASSIST.SOCIAL-FNAs	0.000.000	855.000,00		
1718.12.1.1	TRANSFERÊNCIAS DE RECURSOS DO FNAs - PRINCIPAL	0.01.00	855.000,00		
1718.99.0.0	OUTRAS TRANSFERÊNCIAS DA UNIÃO	0.000.000	350.000,00		
1718.99.1.0	OUTRAS TRANSFERÊNCIAS DA UNIÃO	0.000.000	350.000,00		
1718.99.1.1	OUTRAS TRANSFERÊNCIAS DA UNIÃO-PRINCIPAL	0.01.00	350.000,00		
1720.00.0.0	TRANSFERÊNCIAS ESTADOS E DO DF E DE SUAS ENTIDADES	0.000.000		7.005.000,00	
1728.00.0.0	TRANSFERÊNCIAS ESTADOS - ESPECÍFICAS ESTADOS, DF E MUNIC.	0.000.000	7.005.000,00		
1728.01.0.0	PARTICIPAÇÃO NA RECEITA DOS ESTADOS	0.000.000	6.075.000,00		
1728.01.1.0	COTA-PARTE DO ICMS	0.000.000	4.300.000,00		
1728.01.1.1	COTA-PARTE DO ICMS-PRINCIPAL	0.01.00	4.300.000,00		
1728.01.2.0	COTA-PARTE DO IPVA	0.000.000	1.200.000,00		
1728.01.2.1	COTA-PARTE DO IPVA-PRINCIPAL	0.01.00	1.200.000,00		
1728.01.3.0	COTA-PARTE DO IPI - MUNICÍPIOS	0.000.000	50.000,00		
1728.01.3.1	COTA-PARTE DO IPI - MUNICÍPIOS-PRINCIPAL	0.01.00	50.000,00		
1728.01.4.0	COTA-PARTE CONTRIBUIÇÃO INTERVENÇÃO DOMÍNIO ECONÓMICO	0.000.000	50.000,00		
1728.01.4.1	COTA-PARTE CIDE-PRINCIPAL	0.01.00	50.000,00		
1728.01.5.0	OUTRAS PARTICIPAÇÕES NA RECEITA DOS ESTADOS	0.000.000	125.000,00		
1728.01.5.1	OUTRAS PARTICIPAÇÕES NA RECEITA DOS ESTADOS-PRINCIPAL	0.01.00	125.000,00		
1728.01.9.0	OUTRAS TRANSFERÊNCIAS DOS ESTADOS	0.000.000	350.000,00		
1728.01.9.1	OUTRAS TRANSFERÊNCIAS DOS ESTADOS-PRINCIPAL	0.01.00	350.000,00		
1728.03.0.0	TRANSF.RECURSOS ESTADO PROGRAMAS SAÚDE-FUNDO A FUNDO	0.000.000	70.000,00		
1728.03.1.0	TRANSF.RECURSOS ESTADO PROGRAMAS SAÚDE-FUNDO A FUNDO	0.000.000	70.000,00		
1728.03.1.1	TRANSF.RECURS. ESTADO PROGR.SAÚDE-FUNDO A FUNDO-PRINCIPAL	0.02.00	20.000,00		
1728.03.1.1	TRANSF.RECURS. ESTADO PROGR.SAÚDE-FUNDO A FUNDO-PRINCIPAL	0.02.00	50.000,00		
1728.10.0.0	TRANSFERÊNCIA CONVÊNIO ESTADOS E DF E SUAS ENTIDADES	0.000.000	600.000,00		
1728.10.2.0	TRANSFERÊNCIAS CONVÊNIO ESTADOS A PROGRAMA EDUCAÇÃO	0.000.000	100.000,00		
1728.10.2.1	TRANSF.CONV.ESTADOS PROGR.EDUCAÇÃO PRINCIPAL	0.01.00	100.000,00		
1728.10.9.0	OUTRAS TRANSFERÊNCIAS DE CONVÊNIO DOS ESTADOS	0.000.000	500.000,00		
1728.10.9.1	OUTRAS TRANSFERÊNCIAS DE CONVÊNIO DOS ESTADOS-PRINCIPAL	0.01.00	250.000,00		
1728.10.9.1	OUTRAS TRANSFERÊNCIAS DE CONVÊNIO DOS ESTADOS-PRINCIPAL	0.01.00	200.000,00		
1728.10.9.1	OUTRAS TRANSFERÊNCIAS DE CONVÊNIO DOS ESTADOS-PRINCIPAL	0.01.00	50.000,00		
1728.99.0.0	OUTRAS TRANSFERÊNCIAS DOS ESTADOS	0.000.000	260.000,00		
1728.99.1.0	OUTRAS TRANSFERÊNCIAS DOS ESTADOS	0.000.000	260.000,00		
1728.99.1.1	OUTRAS TRANSFERÊNCIAS DOS ESTADOS-PRINCIPAL	0.01.00	100.000,00		
1728.99.1.1	OUTRAS TRANSFERÊNCIAS DOS ESTADOS-PRINCIPAL	0.01.00	100.000,00		
1728.99.1.1	OUTRAS TRANSFERÊNCIAS DOS ESTADOS-PRINCIPAL	0.01.00	20.000,00		
1728.99.1.1	OUTRAS TRANSFERÊNCIAS DOS ESTADOS-PRINCIPAL	0.01.00	40.000,00		
1750.00.0.0	TRANSFERÊNCIAS DE OUTRAS INSTITUIÇÕES PÚBLICAS	0.000.000		12.560.000,00	
1758.00.0.0	TRANSF. OUTRAS INSTIT. PÚBL.-ESPEC. EST/DF/MUNICÍPIOS	0.000.000	12.560.000,00		
1758.01.0.0	TRANSFERÊNCIAS DE RECURSOS DO FUNDEB	0.000.000	12.560.000,00		
1758.01.1.0	TRANSFERÊNCIAS DE RECURSOS DO FUNDEB	0.000.000	12.560.000,00		
1758.01.1.1	TRANSFERÊNCIAS DE RECURSOS DO FUNDEB-PRINCIPAL	0.01.00	12.560.000,00		
1900.00.0.0	OUTRAS RECEITAS CORRENTES	0.000.000		370.000,00	
1920.00.0.0	INDENIZAÇÕES, RESTITUIÇÕES E RESSARCIMENTOS	0.000.000		220.000,00	
1928.00.0.0	INDENIZAÇÕES, RESTITUIÇÕES E RESSARCIMENTOS - ESPECÍFICAS PA	0.000.000	220.000,00		
1928.01.0.0	INDENIZAÇÕES - ESPECÍFICAS PARA				





**PREFEITURA MUNICIPAL DE SANHARÓ**

RUA MAJOR SATIRÓ, 219 - CENTRO - CNPJ:11044906/0001-24

Anexo 02  
Page 5

Orçamento Programa - Exercício de 2021

**RECEITAS SEGUNDO AS CATEGORIAS ECONOMICAS**

Código	Especificação	F.R.	Desdobramento	SubCategoria Fonte	Categoria Econômica
	ESTADOS/DF/MUNICIPIOS	0.000.000	35.000,00		
1928.01.1.0	INDENIZAÇÕES - ESPECÍFICAS PARA ESTADOS/DF/MUNICIPIOS	0.000.000	35.000,00		
1928.01.1.1	INDENIZAÇÕES - ESPECÍFICAS ESTADOS/DF/MUNICIPIOS-PRINCIPAL	0.01.00	10.000,00		
1928.01.1.1	INDENIZAÇÕES - ESPECÍFICAS ESTADOS/DF/MUNICIPIOS-PRINCIPAL	0.01.00	20.000,00		
1928.01.1.1	INDENIZAÇÕES - ESPECÍFICAS ESTADOS/DF/MUNICIPIOS-PRINCIPAL	0.01.00	5.000,00		
1928.02.0.0	RESTITUIÇÕES - ESPECÍFICAS PARA ESTADOS/DF/MUNICIPIOS	0.000.000	185.000,00		
1928.02.9.0	OUTRAS RESTIT-ESPEC ESTADOS/DF/MUNIC.NÃO ESPEC.ANTERIORMENTE	0.000.000	185.000,00		
1928.02.9.1	OUTRAS RESTIT-ESPEC EST/DF/MUNIC.NÃO ESPEC-PRINCIPAL	0.01.00	150.000,00		
1928.02.9.1	OUTRAS RESTIT-ESPEC EST/DF/MUNIC.NÃO ESPEC-PRINCIPAL	0.01.00	30.000,00		
1928.02.9.1	OUTRAS RESTIT-ESPEC EST/DF/MUNIC.NÃO ESPEC-PRINCIPAL	0.01.00	5.000,00		
1990.00.0.0	DEMAIS RECEITAS CORRENTES	0.000.000		150.000,00	
1990.99.0.0	OUTRAS RECEITAS	0.000.000	150.000,00		
1990.99.1.0	OUTRAS RECEITAS - PRIMÁRIAS	0.000.000	150.000,00		
1990.99.1.1	OUTRAS RECEITAS - PRIMÁRIAS-PRINCIPAL	0.01.00	150.000,00		
2000.00.0.0	RECEITAS DE CAPITAL	0.000.000			6.262.000,00
2200.00.0.0	ALIENAÇÃO DE BENS	0.000.000		50.000,00	
2210.00.0.0	ALIENAÇÃO DE BENS MÓVEIS	0.000.000		50.000,00	
2213.00.0.0	ALIENAÇÃO DE BENS MÓVEIS E SEMOVENTES	0.000.000	50.000,00		
2213.00.1.0	ALIENAÇÃO DE BENS MÓVEIS E SEMOVENTES	0.000.000	50.000,00		
2213.00.1.1	ALIENAÇÃO DE BENS MÓVEIS E SEMOVENTES-PRINCIPAL	0.01.00	50.000,00		
2400.00.0.0	TRANSFERÊNCIAS DE CAPITAL	0.000.000		6.212.000,00	
2410.00.0.0	TRANSFERÊNCIAS DA UNIÃO E DE SUAS ENTIDADES	0.000.000		3.610.000,00	
2418.00.0.0	TRANSFERÊNCIAS DA UNIÃO - ESPECÍFICAS DE ESTADOS, DF E MUNIC	0.000.000	3.610.000,00		
2418.03.0.0	TRANSF.REC.-SUS-BLOCO CUSTEIO AÇÕES SERV.PUB. SAÚDE	0.000.000	1.270.000,00		
2418.03.1.0	TRANSFERÊNCIA DE RECURSOS DO SUS - ATENÇÃO BÁSICA	0.000.000	540.000,00		
2418.03.1.1	TRANSFERÊNCIA DE RECURSOS DO SUS - ATENÇÃO BÁSICA-PRINCIPAL	0.05.00	540.000,00		
2418.03.2.0	TRANSF.REC.SUS-ATENÇÃO MÉDIA/ALTA COMPLEX.AMB/HOSP.	0.000.000	280.000,00		
2418.03.2.1	TRANSF.SUS-ATENC. MÉDIA/ALTA COMPLEX.AMB/HOSP-PRINCIPAL	0.05.00	280.000,00		
2418.03.3.0	TRANSFERÊNCIA DE RECURSOS DO SUS - VIGILÂNCIA EM SAÚDE	0.000.000	120.000,00		
2418.03.3.1	TRANSFERÊNCIA RECURSOS SUS - VIGILÂNCIA EM SAÚDE-PRINCIPAL	0.05.00	120.000,00		
2418.03.5.0	TRANSFERÊNCIA DE RECURSOS DO SUS - GESTÃO DO SUS	0.000.000	80.000,00		
2418.03.5.1	TRANSFERÊNCIA DE RECURSOS DO SUS - GESTÃO DO SUS-PRINCIPAL	0.05.00	80.000,00		
2418.03.9.0	TRANSF. REC.SUS-OUTROS Progr.FINANC.FUNDO A FUNDO	0.000.000	250.000,00		
2418.03.9.1	TRANSF.SUS-OUTROS PROGRAMAS-FUNDO A FUNDO-PRINCIPAL	0.05.00	100.000,00		
2418.03.9.1	TRANSF.SUS-OUTROS PROGRAMAS-FUNDO A FUNDO-PRINCIPAL	0.05.00	150.000,00		
2418.04.0.0	TRANSF.RECUR.SISTEMA ÚNICO SAÚDE-SUS-BLOCO DE INVESTIMENTO	0.000.000	445.000,00		
2418.04.1.0	TRANSF.RECUR.SISTEMA ÚNICO SAÚDE-SUS-ATENÇÃO BÁSICA	0.000.000	90.000,00		
2418.04.1.1	TRANSF.RECUR.SAÚDE-SUS-ATENÇÃO BÁSICA-PRINCIPAL	0.05.00	90.000,00		
2418.04.2.0	TRANSFERÊNCIAS DE RECURSOS DO SISTEMA ÚNICO DE SAÚDE - SUS D	0.000.000	80.000,00		
2418.04.2.1	TRANSF.RECUR.SAÚDE-SUS-ATENÇÃO ESPECIALIZADA-PRINCIPAL	0.05.00	80.000,00		
2418.04.3.0	TRANSFERÊNCIAS DE RECURSOS DO SISTEMA ÚNICO DE SAÚDE - SUS D	0.000.000	70.000,00		
2418.04.3.1	TRANSF.RECUR.SAÚDE-SUS-VIGILÂNCIA SAÚDE-PRINCIPAL	0.05.00	70.000,00		
2418.04.4.0	TRANSFERÊNCIAS DE RECURSOS DO SISTEMA ÚNICO DE SAÚDE - SUS D	0.000.000	90.000,00		
2418.04.4.1	TRANSF.RECUR.SAÚDE-SUS-GESTÃO				



**PREFEITURA MUNICIPAL DE SANHARÓ**

RUA MAJOR SATIRÓ, 219 - CENTRO - CNPJ:11044906/0001-24

Anexo 02

Page 6

Orçamento Programa - Exercício de 2021

**RECEITAS SEGUNDO AS CATEGORIAS ECONOMICAS**

Código	Especificação	F.R.	Desdobramento	SubCategoria Fonte	Categoria Econômica
	DESENTECN.SAUDE-PRINCIPAL	0.05.00	90.000,00		
2418.04.5.0	TRANSFERÊNCIAS DE RECURSOS DO SISTEMA ÚNICO DE SAÚDE - SUS D	0.000.000	50.000,00		
2418.04.5.1	TRANSF.RECUR.SAUDE-SUS-GESTÃO SUS-PRINCIPAL	0.05.00	50.000,00		
2418.04.6.0	OUTRAS TRANSFERÊNCIAS DE RECURSOS DO SISTEMA ÚNICO DE SAÚDE	0.000.000	65.000,00		
2418.04.6.1	TRANSF.RECUR.SAUDE-SUS-NÃO DETALH.ANTERIOR-PRINCIPAL	0.05.00	5.000,00		
2418.04.6.1	TRANSF.RECUR.SAUDE-SUS-NÃO DETALH.ANTERIOR-PRINCIPAL	0.05.00	60.000,00		
2418.05.0.0	TRANSFERÊNCIAS DE RECURSOS DESTINADOS A PROGRAMAS DE EDUCAÇÃO	0.000.000	200.000,00		
2418.05.1.0	TRANSFERÊNCIAS RECUR.PROGR.EDUCAÇÃO BÁSICA-CAMINHO DA ESCOLA	0.000.000	200.000,00		
2418.05.1.1	TRANSFERÊNCIAS RECUR.PROGR.EDUCAÇÃO BÁSICA-CAMINHO DA ESCOLA	0.05.00	200.000,00		
2418.10.0.0	TRANSFERÊNCIA DE CONVÊNIO DA UNIÃO E DE SUAS ENTIDADES	0.000.000	1.445.000,00		
2418.10.2.0	TRANSFERÊNCIAS DE CONVÊNIO DA UNIÃO DESTINADAS A PROGRAMAS D	0.000.000	300.000,00		
2418.10.2.1	TRANSF.CONV.UNIÃO PROGR.EDUCAÇÃO-PRINCIPAL	0.01.00	300.000,00		
2418.10.5.0	TRANSFERÊNCIAS DE CONVÊNIO DA UNIÃO DESTINADAS A PROGRAMAS	0.000.000	800.000,00		
2418.10.5.1	TRANSF.CONV.UNIÃO PROGR.SANEAMENTO BÁSICO-PRINCIPAL	0.01.00	800.000,00		
2418.10.6.0	TRANSFERÊNCIAS DE CONVÊNIO DA UNIÃO DESTINADAS A PROGRAMAS	0.000.000	150.000,00		
2418.10.6.1	TRANSF.CONV.UNIÃO PROGR.MEIO AMBIENTE-PRINCIPAL	0.01.00	150.000,00		
2418.10.7.0	TRANSF.CONVÊNIO UNIÃO PROGR.INFRAESTRUTURA TRANSPORTE	0.000.000	50.000,00		
2418.10.7.1	TRANSF.CONV.UNIÃO PROGR.INFRAEST.TRANSP.-PRINCIPAL	0.01.00	50.000,00		
2418.10.9.0	OUTRAS TRANSFERÊNCIAS DE CONVÊNIO DA UNIÃO	0.000.000	145.000,00		
2418.10.9.1	OUTRAS TRANSFERÊNCIAS DE CONVÊNIO DA UNIÃO-PRINCIPAL	0.01.00	145.000,00		
2418.12.0.0	TRANSFERÊNCIAS RECURSOS FUNDO NACIONAL ASSISTÊNCIA-FNAS	0.000.000	50.000,00		
2418.12.1.0	TRANSFERÊNCIAS RECURSOS FUNDO NACIONAL ASSISTÊNCIA-FNAS	0.000.000	50.000,00		
2418.12.1.1	TRANSF.RECUR.FNAS-PRINCIPAL	0.05.00	50.000,00		
2418.99.0.0	OUTRAS TRANSFERÊNCIAS DA UNIÃO	0.000.000	200.000,00		
2418.99.1.0	OUTRAS TRANSFERÊNCIAS DA UNIÃO	0.000.000	200.000,00		
2418.99.1.1	OUTRAS TRANSFERÊNCIAS DA UNIÃO-PRINCIPAL	0.01.00	200.000,00		
2420.00.0.0	TRANSFERÊNCIAS DOS ESTADOS E DO DISTRITO FEDERAL E DE SUAS E	0.000.000		2.602.000,00	
2428.00.0.0	TRANSFERÊNCIAS DOS ESTADOS, DISTRITO FEDERAL, E DE SUAS ENTI	0.000.000	2.602.000,00		
2428.03.0.0	TRANSFERÊNCIAS DE RECURSOS DO SISTEMA ÚNICO DE SAÚDE - SUS	0.000.000	50.000,00		
2428.03.1.0	TRANSFERÊNCIAS DE RECURSOS DO SISTEMA ÚNICO DE SAÚDE - SUS	0.000.000	50.000,00		
2428.03.1.1	TRANSF.RECUR.SISTEMA ÚNICO DE SAUDE - SUS-PRINCIPAL	0.02.00	50.000,00		
2428.05.0.0	TRANSFERÊNCIAS RECURSOS DESTINADOS A PROGRAMAS DE EDUCAÇÃO	0.000.000	50.000,00		
2428.05.1.0	TRANSFERÊNCIAS RECURSOS DESTINADOS A PROGRAMAS DE EDUCAÇÃO	0.000.000	50.000,00		
2428.05.1.1	TRANSF.RECURSOS PROGRAMAS DE EDUCAÇÃO-PRINCIPAL	0.01.00	50.000,00		
2428.10.0.0	TRANSFERÊNCIAS CONVÊNIO ESTADOS E MUNICÍPIOS	0.000.000	2.002.000,00		
2428.10.1.0	TRANSFERÊNCIAS CONVÊNIO ESTADOS SISTEMA ÚNICO SAÚDE-SUS	0.000.000	40.000,00		
2428.10.1.1	TRANSFERÊNCIAS CONVÊNIO ESTADOS SUS-PRINCIPAL	0.01.00	40.000,00		
2428.10.2.0	TRANSFERÊNCIAS CONVÊNIO ESTADOS PROGRAMA EDUCAÇÃO	0.000.000	50.000,00		
2428.10.2.1	TRANSF.CONV.ESTADOS PROGR.EDUCAÇÃO-PRINCIPAL	0.01.00	50.000,00		
2428.10.5.0	TRANSF.CONVÊNIO ESTADOS PROGRAMA SANEAMENTO BÁSICO	0.000.000	268.000,00		
2428.10.5.1	TRANSF.CONV.ESTADOS PROGR.SANEAMENTO BÁSICO-PRINCIPAL	0.01.00	268.000,00		
2428.10.6.0	TRANSF.CONVÊNIO ESTADOS PROGRAMA MEIO AMBIENTE	0.000.000	200.000,00		

**PREFEITURA MUNICIPAL DE SANHARÓ**

RUA MAJOR SATIRÓ, 219 - CENTRO - CNPJ:11044906/0001-24

Anexo 02

Page 7

Orçamento Programa - Exercício de 2021

**RECEITAS SEGUNDO AS CATEGORIAS ECONOMICAS**

Código	Especificação	F.R.	Desdobramento	SubCategoria Fonte	Categoria Econômica
2428.10.6.1	TRANSF.CONV.ESTADOS PRDGR.MEIO AMBIENTE-PRINCIPAL	0.01.00	200.000,00		
2428.10.7.0	TRANSF.CONVÊNIO ESTADOS PROGRAMA INFRAESTRUTURA TRANSPORTE	0.000.000	994.000,00		
2428.10.7.1	TRANSF.CONV.ESTADOS PRDGR.INFRAEST.TRANSP-PRINCIPAL	0.01.00	994.000,00		
2428.10.9.0	OUTRAS TRANSFERÊNCIAS DE CONVÊNIO DOS ESTADOS	0.000.000	450.000,00		
2428.10.9.1	OUTRAS TRANSFERÊNCIAS DE CONVÊNIO DOS ESTADOS-PRINCIPAL	0.01.00	450.000,00		
2428.99.0.0	OUTRAS TRANSFERÊNCIAS DOS ESTADOS	0.000.000	500.000,00		
2428.99.1.0	OUTRAS TRANSFERÊNCIAS DOS ESTADOS	0.000.000	500.000,00		
2428.99.1.1	OUTRAS TRANSFERÊNCIAS DOS ESTADOS-PRINCIPAL	0.01.00	500.000,00		
9000.00.0.0	IRI DEDUÇÕES DA RECEITA	0.000.000			-5.517.000,00
9500.00.0.0	IRI DEDUÇÕES DO FUNDEB	0.000.000		-5.517.000,00	
9510.00.0.0	IRI DEDUÇÕES DO FUNDEB	0.000.000	-5.517.000,00		
9510.00.0.0	IRI DEDUÇÕES DO FUNDEB	0.000.000		-5.517.000,00	
9510.00.0.0	IRI DEDUÇÕES DO FUNDEB	0.01.00	-5.517.000,00		
<b>Total das Receitas (exceto Intra-Orçamentárias)</b>					<b>60.000.000,00</b>

<b>TOTALIZAÇÃO DAS RECEITAS POR CATEGORIA ECONOMICA</b>	
<b>RECEITA CORRENTE</b>	<b>53.738.000,00</b>
<b>RECEITA DE CAPITAL</b>	<b>6.262.000,00</b>
<b>Total Geral das Receitas</b>	<b>60.000.000,00</b>



**PREFEITURA MUNICIPAL DE SANHARÓ**  
RUA MAJOR SATIRÓ, 219 - CENTRO - CNPJ:11044000/0001-24

Orçamento Programa - Exercício de 2021

Quadro 11

Page 14

**LEGISLAÇÃO DA RECEITA**

(Inc. III, § 1º, Art.2º)

Código	Discriminação	Legislação
2428.10.2.1.00	TRANSF.CONV.ESTADOS PROGR.EDUCAÇÃO-PRINCIPAL	Legislação Específica e Constituição Federal
2428.10.5.0.00	TRANSF.CONVÊNIO ESTADOS PROGRAMA SANEAMENTO BÁSICO	
2428.10.5.1.00	TRANSF.CONV.ESTADOS PROGR.SANEAMENTO BÁSICO-PRINCIPAL	Legislação Específica e Constituição Federal
2428.10.6.0.00	TRANSF.CONVÊNIO ESTADOS PROGRAMA MEIO AMBIENTE	
2428.10.6.1.00	TRANSF.CONV.ESTADOS PROGR.MEIO AMBIENTE-PRINCIPAL	Legislação Específica e Constituição Federal
2428.10.7.0.00	TRANSF.CONVÊNIO ESTADOS PROGRAMA INFRAESTRUTURA TRANSPORTE	
2428.10.7.1.00	TRANSF.CONV.ESTADOS PROGR.INFRAEST TRANSP-PRINCIPAL	Legislação Específica e Constituição Federal
2428.10.9.0.00	OUTRAS TRANSFERÊNCIAS DE CONVÊNIO DOS ESTADOS	
2428.10.9.1.00	OUTRAS TRANSFERÊNCIAS DE CONVÊNIO DOS ESTADOS-PRINCIPAL	Legislação Específica e Constituição Federal
2428.99.0.0.00	OUTRAS TRANSFERÊNCIAS DOS ESTADOS	
2428.99.1.0.00	OUTRAS TRANSFERÊNCIAS DOS ESTADOS	
2428.99.1.1.00	OUTRAS TRANSFERÊNCIAS DOS ESTADOS-PRINCIPAL	Legislação Específica e Constituição Federal
9000.00.0.0.00	(R) DEDUÇÕES DA RECEITA	
9500.00.0.0.00	(R) DEDUÇÕES DO FUNDEB	
9510.00.0.0.00	(R) DEDUÇÕES DO FUNDEB	Leis Federais nº 9.424/96 e nº 11.494/07



**PREFEITURA MUNICIPAL DE SANHARÓ**  
 RUA MAJOR SATIRO, 219 - CENTRO - CNPJ:11044906/0001-24  
 Orçamento Programa - Exercício de 2021  
**LEGISLAÇÃO DA RECEITA**  
 (Inc. III, § 1º, Art.2º)

Quadro 11  
 Page 13

Código	Discriminação	Legislação
2418.10.5.0.00	TRANSFERÊNCIAS DE CONVÊNIO DA UNIÃO DESTINADAS A PROGRAMAS	
2418.10.5.1.00	TRANSF.CONV.UNIÃO Progr.SANEAMENTO BÁSICO-PRINCIPAL	Legislação Específica e Constituição Federal
2418.10.6.0.00	TRANSFERÊNCIAS DE CONVÊNIO DA UNIÃO DESTINADAS A PROGRAMAS	
2418.10.6.1.00	TRANSF.CONV.UNIÃO Progr.MEIO AMBIENTE-PRINCIPAL	Legislação Específica e Constituição Federal
2418.10.7.0.00	TRANSF.CONVÊNIO UNIÃO Progr.INFRAESTRUTURA TRANSPORTE	
2418.10.7.1.00	TRANSF.CONV.UNIÃO Progr.INFRAEST TRANSP-PRINCIPAL	Legislação Específica e Constituição Federal
2418.10.9.0.00	OUTRAS TRANSFERÊNCIAS DE CONVÊNIO DA UNIÃO	
2418.10.9.1.00	OUTRAS TRANSFERÊNCIAS DE CONVÊNIO DA UNIÃO-PRINCIPAL	Legislação Específica e Constituição Federal
2418.12.0.0.00	TRANSFERÊNCIAS RECURSOS FUNDO NACIONAL ASSISTÊNCIA-FNAS	
2418.12.1.0.00	TRANSFERÊNCIAS RECURSOS FUNDO NACIONAL ASSISTÊNCIA-FNAS	
2418.12.1.1.00	TRANSF.RECUR.FNAS-PRINCIPAL	Legislação Específica e Constituição Federal
2418.99.0.0.00	OUTRAS TRANSFERÊNCIAS DA UNIÃO	
2418.99.1.0.00	OUTRAS TRANSFERÊNCIAS DA UNIÃO	
2418.99.1.1.00	OUTRAS TRANSFERÊNCIAS DA UNIÃO-PRINCIPAL	Legislação Específica e Constituição Federal
2420.00.0.0.00	TRANSFERÊNCIAS DOS ESTADOS E DO DISTRITO FEDERAL E DE SUAS E	
2428.00.0.0.00	TRANSFERÊNCIAS DOS ESTADOS, DISTRITO FEDERAL, E DE SUAS ENT	
2428.03.0.0.00	TRANSFERÊNCIAS DE RECURSOS DO SISTEMA ÚNICO DE SAÚDE - SUS	
2428.03.1.0.00	TRANSFERÊNCIAS DE RECURSOS DO SISTEMA ÚNICO DE SAÚDE - SUS	
2428.03.1.1.02	ENFRENTAMENTO DE EMERGÊNCIA - COVID-19 - ESTADO	Legislação Específica.
2428.05.0.0.00	TRANSFERÊNCIAS RECURSOS DESTINADOS A PROGRAMAS DE EDUCAÇÃO	
2428.05.1.0.00	TRANSFERÊNCIAS RECURSOS DESTINADOS A PROGRAMAS DE EDUCAÇÃO	
2428.05.1.1.00	TRANSF.RECURSOS PROGRAMAS DE EDUCAÇÃO-PRINCIPAL	Legislação Específica e Constituição Federal
2428.10.0.0.00	TRANSFERÊNCIAS CONVÊNIO ESTADOS/DF/MUNICÍPIOS	
2428.10.1.0.00	TRANSFERÊNCIAS CONVÊNIO ESTADOS SISTEMA ÚNICO SAÚDE-SUS	
2428.10.1.1.00	TRANSFERÊNCIAS CONVÊNIO ESTADOS SUS-PRINCIPAL	Legislação Específica e Constituição Federal
2428.10.2.0.00	TRANSFERÊNCIAS CONVÊNIO ESTADOS PROGRAMA EDUCAÇÃO	



**PREFEITURA MUNICIPAL DE SANHARÓ**  
RUA MAJOR SATIRÓ, 219 - CENTRO - CNPJ:11044906/0001-24

Orçamento Programa - Exercício de 2021

**LEGISLAÇÃO DA RECEITA**

(Inc. III, § 3º, Art.2º)

Quadro 11

Page 12

Código	Discriminação	Legislação
2418.03.5.0.00	TRANSFERÊNCIA DE RECURSOS DO SUS - GESTÃO DO SUS	
2418.03.5.1.00	TRANSFERÊNCIA DE RECURSOS DO SUS - GESTÃO DO SUS-PRINCIPAL	Portaria GM/MS nº 3.134/2013
2418.03.9.0.00	TRANSF. REC.SUS-OUTROS Progr.FINANC.FUNDO A FUNDO	
2418.03.9.1.01	TRANSF.SUS-OUTROS PROGRAMAS-FUNDO A FUNDO- PRINCIPAL	Portaria GM/MS nº 3.134/2013
2418.03.9.1.02	ENFRENTAMENTO DE EMERGÊNCIA - COVID-19 - FUNDO A FUNDO	Legislação Específica
2418.04.0.0.00	TRANSF.RECUR.SISTEMA ÚNICO SAÚDE-SUS-BLOCO DE INVESTIMENTO	
2418.04.1.0.00	TRANSF.RECUR.SISTEMA ÚNICO SAÚDE-SUS-ATENÇÃO BÁSICA	
2418.04.1.1.00	TRANSF.RECUR.SAÚDE-SUS-ATENÇÃO BÁSICA PRINCIPAL	Portaria GM/MS nº 3.134/2013
2418.04.2.0.00	TRANSFERÊNCIAS DE RECURSOS DO SISTEMA ÚNICO DE SAÚDE - SUS D	
2418.04.2.1.00	TRANSF.RECUR.SAÚDE-SUS-ATENÇÃO ESPECIALIZADA-PRINCIPAL	Portaria GM/MS nº 3.134/2013
2418.04.3.0.00	TRANSFERÊNCIAS DE RECURSOS DO SISTEMA ÚNICO DE SAÚDE - SUS D	
2418.04.3.1.00	TRANSF.RECUR.SAÚDE-SUS VIGILÂNCIA SAÚDE-PRINCIPAL	Portaria GM/MS nº 3.134/2013
2418.04.4.0.00	TRANSFERÊNCIAS DE RECURSOS DO SISTEMA ÚNICO DE SAÚDE - SUS D	
2418.04.4.1.00	TRANSF.RECUR.SAÚDE-SUS-GESTÃO DESEN.TECN.SAÚDE-PRINCIPAL	Portaria GM/MS nº 3.134/2013
2418.04.5.0.00	TRANSFERÊNCIAS DE RECURSOS DO SISTEMA ÚNICO DE SAÚDE - SUS D	
2418.04.5.1.00	TRANSF.RECUR.SAÚDE-SUS-GESTÃO SUS-PRINCIPAL	Portaria GM/MS nº 3.134/2013
2418.04.6.0.00	OUTRAS TRANSFERÊNCIAS DE RECURSOS DO SISTEMA ÚNICO DE SAÚDE	
2418.04.6.1.00	TRANSF.RECUR.SAÚDE-SUS-NÃO DETALH.ANTERIOR.-PRINCIPAL	Portaria GM/MS nº 3.134/2013
2418.04.6.1.01	TRANSF.RECUR.SAÚDE-SUS-COVID-19	Legislação Específica
2418.05.0.0.00	TRANSFERÊNCIAS DE RECURSOS DESTINADOS A PROGRAMAS DE EDUCAÇÃO	
2418.05.1.0.00	TRANSFERÊNCIAS RECUR.PROGR.EDUCAÇÃO BÁSICA-CAMINHO DA ESCOLA	
2418.05.1.1.00	TRANSFERÊNCIAS RECUR.PROGR.EDUCAÇÃO BÁSICA-CAMINHO DA ESCOLA	Legislação Específica e Constituição Federal
2418.10.0.0.00	TRANSFERÊNCIA DE CONVÊNIO DA UNIÃO E DE SUAS ENTIDADES	
2418.10.2.0.00	TRANSFERÊNCIAS DE CONVÊNIO DA UNIÃO DESTINADAS A PROGRAMAS D	
2418.10.2.1.00	TRANSF.CONV.UNIÃO PROGR.EDUCAÇÃO-PRINCIPAL	Legislação Específica e Constituição Federal



**PREFEITURA MUNICIPAL DE SANHARÓ**  
RUA MAJOR SATIRÓ, 219 - CENTRO - CNPJ:11044906/0001-24

Orçamento Programa - Exercício de 2021

Quadro 11

**LEGISLAÇÃO DA RECEITA**

Page 11

(Inc. II, § 1º, Art.2º)

Código	Discriminação	Legislação
1928.01.1.1.03	OUTRAS INDENIZAÇÕES - FMAS	Legislação Específica
1928.02.0.0.00	RESTITUIÇÕES - ESPECÍFICAS PARA ESTADOS/DF/MUNICÍPIOS	
1928.02.9.0.00	OUTRAS RESTIT.-ESPEC.ESTADOS/DF/MUNIC.NÃO ESPEC.ANTERIORMENTE	
1928.02.9.1.00	OUTRAS RESTIT.-ESPEC.ESTADOS/DF/MUNIC.NÃO ESPEC.-PRINCIPAL	
1928.02.9.1.01	OUTRAS RESTITUIÇÕES - PM	Legislação Específica
1928.02.9.1.02	OUTRAS RESTITUIÇÕES - FMS	Legislação Específica
1928.02.9.1.03	OUTRAS RESTITUIÇÕES - FMAS	Legislação Específica
1990.00.0.0.00	DEMAIS RECEITAS CORRENTES	
1990.99.0.0.00	OUTRAS RECEITAS	
1990.99.1.0.00	OUTRAS RECEITAS - PRIMÁRIAS	
1990.99.1.1.00	OUTRAS RECEITAS - PRIMÁRIAS-PRINCIPAL	Legislação Específica
2000.00.0.0.00	RECEITAS DE CAPITAL	
2200.00.0.0.00	ALIENAÇÃO DE BENS	
2210.00.0.0.00	ALIENAÇÃO DE BENS MÓVEIS	
2213.00.0.0.00	ALIENAÇÃO DE BENS MÓVEIS E SEMOVENTES	
2213.00.1.0.00	ALIENAÇÃO DE BENS MÓVEIS E SEMOVENTES	
2213.00.1.1.00	ALIENAÇÃO DE BENS MÓVEIS E SEMOVENTES-PRINCIPAL	Legislação Específica
2400.00.0.0.00	TRANSFERÊNCIAS DE CAPITAL	
2410.00.0.0.00	TRANSFERÊNCIAS DA UNIÃO E DE SUAS ENTIDADES	
2418.00.0.0.00	TRANSFERÊNCIAS DA UNIÃO - ESPECÍFICAS DE ESTADOS, DF E MUNIC	
2418.03.0.0.00	TRANSF.REC. - SUS - BLOCO CUSTEIO AÇÕES SERV.PUB. SAÚDE	
2418.03.1.0.00	TRANSFERÊNCIA DE RECURSOS DO SUS - ATENÇÃO BÁSICA	
2418.03.1.1.00	TRANSFERÊNCIA DE RECURSOS DO SUS - ATENÇÃO BÁSICA-PRINCIPAL	Portaria GM/MS nº 3.134/2013
2418.03.2.0.00	TRANSF.REC.SUS-ATENÇÃO MÉDIA/ALTA COMPLEX.AMB/HOSP.	
2418.03.2.1.00	TRANSF.SUS-ATENC. MÉDIA/ALTA COMPLEX.AMB/HOSP-PRINCIPAL	Portaria GM/MS nº 3.134/2013
2418.03.3.0.00	TRANSFERÊNCIA DE RECURSOS DO SUS - VIGILÂNCIA EM SAÚDE	
2418.03.3.1.00	TRANSFERÊNCIA RECURSOS SUS - VIGILÂNCIA EM SAÚDE-PRINCIPAL	Portaria GM/MS nº 3.134/2013



**PREFEITURA MUNICIPAL DE SANHARÓ**  
RUA MAJOR SATIRÓ, 219 - CENTRO - CNPJ:11044906/0001-24

Orçamento Programa - Exercício de 2021

Quadro 11

Page 10

**LEGISLAÇÃO DA RECEITA**

(Inc. III, § 1º, Art.2º)

Código	Discriminação	Legislação
1728.99.1.1.04	OUTRAS TRANSFERÊNCIAS DO ESTADO A PROGRAMAS DE EDUCAÇÃO	Legislação Específica
1728.99.1.1.05	PROGRAMA PE NO BATENTE	Lei Federal nº 8.742/93
1728.99.1.1.06	PAEFI ESTADUAL	Lei Federal nº 8.742/93
1750.00.0.0.00	TRANSFERÊNCIAS DE OUTRAS INSTITUIÇÕES PÚBLICAS	
1758.00.0.0.00	TRANSF. OUTRAS INSTIT. PÚB. ESPEC. EST./DF/MUNICÍPIOS	
1758.01.0.0.00	TRANSFERÊNCIAS DE RECURSOS DO FUNDEB	
1758.01.1.0.00	TRANSFERÊNCIAS DE RECURSOS DO FUNDEB	
1758.01.1.1.00	TRANSFERÊNCIAS DE RECURSOS DO FUNDEB-PRINCIPAL	
1758.01.1.1.01	CONTRIBUIÇÃO DE FPE P/ FORM- FUNDEB	Leis Federais nº 9.424/96 e nº 11.494/07
1758.01.1.1.02	CONTRIBUIÇÃO DE FPM P/ FORM- FUNDEB	Leis Federais nº 9.424/96 e nº 11.494/07
1758.01.1.1.03	CONTRIBUIÇÃO DE IPI P/ FORM- FUNDEB	Leis Federais nº 9.424/96 e nº 11.494/07
1758.01.1.1.04	CONTRIBUIÇÃO DA LEI 87/96 P/ FORM- FUNDEB	Leis Federais nº 9.424/96 e nº 11.494/07
1758.01.1.1.05	CONTRIBUIÇÃO DO ICMS P/ FORM- FUNDEB	Leis Federais nº 9.424/96 e nº 11.494/07
1758.01.1.1.06	CONTRIBUIÇÃO DO IPVA P/ FORM- FUNDEB	Leis Federais nº 9.424/96 e nº 11.494/07
1758.01.1.1.07	CONTRIBUIÇÃO DO ITR P/ FORM- FUNDEB	Leis Federais nº 9.424/96 e nº 11.494/07
1758.01.1.1.08	CONTRIBUIÇÃO DO ITCMD P/ FORM- FUNDEB	Leis Federais nº 9.424/96 e nº 11.494/07
1900.00.0.0.00	OUTRAS RECEITAS CORRENTES	
1920.00.0.0.00	INDENIZAÇÕES, RESTITUIÇÕES E RESSARCIMENTOS	
1928.00.0.0.00	INDENIZAÇÕES, RESTITUIÇÕES E RESSARCIMENTOS - ESPECÍFICAS PA	
1928.01.0.0.00	INDENIZAÇÕES - ESPECÍFICAS PARA ESTADOS/DF/MUNICÍPIOS	
1928.01.1.0.00	INDENIZAÇÕES - ESPECÍFICAS PARA ESTADOS/DF/MUNICÍPIOS	
1928.01.1.1.00	INDENIZAÇÕES - ESPECÍFICAS ESTADOS/DF/MUNICÍPIOS-PRINCIPAL	
1928.01.1.1.01	OUTRAS INDENIZAÇÕES - PM	Legislação Específica
1928.01.1.1.02	OUTRAS INDENIZAÇÕES - FMS	Legislação Específica

*Ass*





**PREFEITURA MUNICIPAL DE SANHARÓ**  
RUA MAJOR SATIRÓ, 219 - CENTRO - CNPJ:11044906/0001-24

Orçamento Programa - Exercício de 2021

Quadro 11

**LEGISLAÇÃO DA RECEITA**

Page 9

(Inc. III, § 1º, Art.2º)

Código	Discriminação	Legislação
1728.01.3.0.00	COTA-PARTE DO IPI - MUNICÍPIOS	
1728.01.3.1.00	COTA-PARTE DO IPI - MUNICÍPIOS-PRINCIPAL	Lei Complementar Federal nº 61/89, Lei Federal 8.016/90 e CF.
1728.01.4.0.00	COTA-PARTE CONTRIBUIÇÃO INTERVENÇÃO DOMÍNIO ECONÓMICO	
1728.01.4.1.00	COTA-PARTE CIDE-PRINCIPAL	Legislação Específica
1728.01.5.0.00	OUTRAS PARTICIPAÇÕES NA RECEITA DOS ESTADOS	
1728.01.5.1.00	OUTRAS PARTICIPAÇÕES NA RECEITA DOS ESTADOS-PRINCIPAL	Legislação Específica
1728.01.9.0.00	OUTRAS TRANSFERÊNCIAS DOS ESTADOS	
1728.01.9.1.00	OUTRAS TRANSFERÊNCIAS DOS ESTADOS-PRINCIPAL	Legislação Específica
1728.03.0.0.00	TRANSF.RECURSOS ESTADO PROGRAMAS SAÚDE-FUNDO A FUNDO	
1728.03.1.0.00	TRANSF.RECURSOS ESTADO PROGRAMAS SAÚDE-FUNDO A FUNDO	
1728.03.1.1.01	TRANSF.RECUR.ESTADO PROGR.SAÚDE-FUNDO A FUNDO-PRINCIPAL	Legislação Específica
1728.03.1.1.02	ENFRENTAMENTO DE EMERGÊNCIA - COVID-19 - ESTADO	Legislação Específica
1728.10.0.0.00	TRANSFERÊNCIA CONVÊNIO ESTADOS E DF E SUAS ENTIDADES	
1728.10.2.0.00	TRANSFERÊNCIAS CONVÊNIO ESTADOS A PROGRAMA EDUCAÇÃO	
1728.10.2.1.00	TRANSF.CONV.ESTADOS PROGR.EDUCAÇÃO-PRINCIPAL	Legislação Específica
1728.10.9.0.00	OUTRAS TRANSFERÊNCIAS DE CONVÊNIO DOS ESTADOS	
1728.10.9.1.00	OUTRAS TRANSFERÊNCIAS DE CONVÊNIO DOS ESTADOS-PRINCIPAL	
1728.10.9.1.01	OUTRAS TRANSFERÊNCIAS DE CONVÊNIO DOS ESTADOS PARA EDUCAÇÃO	Legislação Específica
1728.10.9.1.03	OUTRAS TRANSFERÊNCIAS DE CONVÊNIO DOS ESTADOS - FMAS	Art. 116, Lei Federal nº 8.666/93
1728.10.9.1.04	OUTRAS TRANSFERÊNCIAS CONVÊNIO DO ESTADOS P/ INFRA ESTRUTURA	Art. 116, Lei Federal nº 8.666/93
1728.99.0.0.00	OUTRAS TRANSFERÊNCIAS DOS ESTADOS	
1728.99.1.0.00	OUTRAS TRANSFERÊNCIAS DOS ESTADOS	
1728.99.1.1.00	OUTRAS TRANSFERÊNCIAS DOS ESTADOS-PRINCIPAL	
1728.99.1.1.01	OUTRAS TRANSFERÊNCIAS DOS ESTADOS AO MUNICÍPIO	Legislação Específica
1728.99.1.1.03	OUTRAS TRANSFERÊNCIAS DOS ESTADOS AO FMAS	Legislação Específica



**PREFEITURA MUNICIPAL DE SANHARÓ**  
RUA MAJOR SATIRÓ, 219 - CENTRO - CNPJ:11044906/0001-24

Orçamento Programa Exercício de 2021

Quadro 11

**LEGISLAÇÃO DA RECEITA**

Page 8

(Inc. III, § 1º, Art.2º)

Código	Discriminação	Legislação
1718.10.5.1.00	TRANSF.CONV.UNIÃO Progr.SANEAMENTO BASICO-PRINCIPAL	Art. 116, Lei Federal nº 8.666/93
1718.10.9.0.00	OUTRAS TRANSFERÊNCIAS DE CONVÊNIO DA UNIÃO	
1718.10.9.1.00	OUTRAS TRANSFERÊNCIAS DE CONVÊNIO DA UNIÃO-PRINCIPAL	Art. 116, Lei Federal nº 8.666/93
1718.12.0.0.00	TRANSF.DE RECURSOS DO FUNDO NACIONAL DE ASSIST.SOCIAL-FNAS	
1718.12.1.0.00	TRANSF.DE RECURSOS DO FUNDO NACIONAL DE ASSIST.SOCIAL-FNAS	
1718.12.1.1.00	TRANSFERÊNCIAS DE RECURSOS DO FNAS - PRINCIPAL	
1718.12.1.1.01	PISO FIXO DE MÉDIA COMPLEXIDADE- PAEFICREAS	Lei Federal nº 8742/93
1718.12.1.1.02	SERVICO DE CONVIVÊNCIA E FORTALECIMENTO DE VINCULO - SCFV	Lei Federal nº 8742/93
1718.12.1.1.03	PISO BÁSICO FIXO - CRAS	Lei Federal nº 8742/93
1718.12.1.1.04	ÍNDICE DE GESTÃO DESCENTRALIZADA DO SUAS- IGD/SUAS	Lei Federal nº 8742/93
1718.12.1.1.05	ÍNDICE DE GESTÃO DESCENTRALIZADA DO BOLSA FAMILIA- IGDBF	Lei Federal nº 8742/93
1718.12.1.1.06	PROG. AÇÕES ESTRATÉGICAS DE ERRADICAÇÃO DO TRABALHO INFANTIL	Lei Federal nº 8742/93
1718.12.1.1.07	PROG. PRIMEIRA INFÂNCIA NO SUAS - CRIANÇA FELIZ	Lei Federal nº 8742/93
1718.12.1.1.99	OUTRAS TRANSFERÊNCIAS DE RECURSOS DO FNAS	Lei Federal nº 8742/93
1718.99.0.0.00	OUTRAS TRANSFERÊNCIAS DA UNIÃO	
1718.99.1.0.00	OUTRAS TRANSFERÊNCIAS DA UNIÃO	
1718.99.1.1.00	OUTRAS TRANSFERÊNCIAS DA UNIÃO-PRINCIPAL	Art. 116, Lei Federal nº 8.666/93
1720.00.0.0.00	TRANSFERÊNCIAS ESTADOS E DO DF E DE SUAS ENTIDADES	
1728.00.0.0.00	TRANSFERÊNCIAS ESTADOS - ESPECÍFICAS ESTADOS, DF E MUNIC.	
1728.01.0.0.00	PARTICIPAÇÃO NA RECEITA DOS ESTADOS	
1728.01.1.0.00	COTA-PARTE DO ICMS	
1728.01.1.1.00	COTA-PARTE DO ICMS-PRINCIPAL	Art. 158, IV- Constituição Federal
1728.01.2.0.00	COTA-PARTE DO IPVA	
1728.01.2.1.00	COTA-PARTE DO IPVA-PRINCIPAL	Art. 158, III- Constituição Federal

*Ass*



**PREFEITURA MUNICIPAL DE SANHARÓ**  
RUA MAJOR SATIRO, 219 - CENTRO - CNPJ:11044906/0001-24

Orçamento Programa - Exercício de 2021

Quadro 11

**LEGISLAÇÃO DA RECEITA**

Page 7

(Inc. III, § 1º, Art.2º)

Código	Discriminação	Legislação
1718.05.3.1.04	PNAE - ALIMENTAÇÃO ESCOLAR - EJA	Lei Federal 9533/97 e Medida Provisória 2178-36/01
1718.05.3.1.05	PNAE - ALIMENTAÇÃO ESCOLAR - ENSINO FUNDAMENTAL	Lei Federal 9533/97 e Medida Provisória 2178-36/01
1718.05.3.1.06	PNAE - ALIMENTAÇÃO ESCOLAR - MAIS EDUCAÇÃO	Lei Federal 9533/97 e Medida Provisória 2178-36/01
1718.05.4.0.00	TRANSFER.FNDE REF.AO PROG.NAC.APOIO TRANSP.ESCOLAR-PNATE	
1718.05.4.1.00	TRANSF.DIRETAS DO FNDE - PROGRAMA PNATE - PRINCIPAL	
1718.05.4.1.01	PNATE - ENSINO MÉDIO	Legislação Específica
1718.05.4.1.02	PNATE - EDUCAÇÃO INFANTIL	Legislação Específica
1718.05.4.1.03	PNATE - ENSINO FUNDAMENTAL	Leis Federais 10769/03 e 10880/04.
1718.05.9.0.00	OUTRAS TRANSF.DIRETAS FUNDO NAC.DESENV.EDUIC.FNDE	
1718.05.9.1.00	OUTRAS TRANSF.DIRETAS FUNDO NAC.DESENV.FNDE-PRINCIPAL	Legislação Específica
1718.05.9.1.01	PROGRAMA BRASIL ALFABETIZADO - PBA	Legislação Específica
1718.05.9.1.02	PROGRAMA DE APOIO SISTEMA ENSINO P/ATENDIMENTO AO EJA	Legislação Específica
1718.06.0.0.00	TRANSFERÊNCIA FINANCEIRA ICMS - DESONERAÇÃO - L.C. Nº 87/96	
1718.06.1.0.00	TRANSFERÊNCIA FINANCEIRA ICMS - DESONERAÇÃO - L.C. Nº 87/96	
1718.06.1.1.00	TRANSF.FINANC.ICMS-DESON-L.C. Nº 87/96-PRINCIPAL	Lei Complementar Federal nº 87/96.
1718.09.0.0.00	TRANSF.RECUR.COMPLEM.UNIÃO FUNDEB	
1718.09.1.0.00	TRANSF.RECUR.COMPLEM.UNIÃO FUNDEB	
1718.09.1.1.00	TRANSF.RECUR.COMPLEM.UNIÃO FUNDEB PRINCIPAL	Leis Federais nº 9.424/96 e nº 11.494/07
1718.10.0.0.00	TRANSFERÊNCIAS DE CONVÊNIO DA UNIÃO E DE SUAS ENTIDADES	
1718.10.2.0.00	TRANSF.DE CONV.DA UNIÃO DESTINADOS A PROG EDUCAÇÃO	
1718.10.2.1.00	TRANSF.CONV.UNIÃO EDUCAÇÃO-PRINCIPAL	Art. 116, Lei Federal nº 8.666/93
1718.10.3.0.00	TRANSF.CONV.UNIÃO PROGRAMAS ASSISTENCIA SOCIAL	
1718.10.3.1.00	TRANSF.CONV.UNIÃO PROG ASSISTENCIA SOCIAL-PRINCIPAL	Lei Federal nº 8742/93
1718.10.5.0.00	TRANSFERÊNCIAS DE CONVÊNIO DA UNIÃO DESTINADAS A PROGRAMAS	



**PREFEITURA MUNICIPAL DE SANHARÓ**  
RUA MAJOR SATIRÓ, 219 - CENTRO - CNPJ:11044906/0001-24

Orçamento Programa - Exercício de 2021

Quadro 11

**LEGISLAÇÃO DA RECEITA**

Page 6

(inc. III, § 1º, Art.2º)

Código	Discriminação	Legislação
1718.04.0.0.00	TRANSF.SUS- BLOCO IVV REDE SERV.PUB.DE SAÚDE	
1718.04.1.0.00	TRANSF.REC.DO SUS DESTINADO À ATENÇÃO BÁSICA	
1718.04.1.1.00	TRANSFERÊNCIAS DO SUS - ATENÇÃO BÁSICA - PRINCIPAL	Leis Federais 8080/90 e 8142/90 e Decreto 1232/94.
1718.04.2.0.00	TRANSF.DO SUS DESTINADO À ATENÇÃO ESPECIALIZADA	
1718.04.2.1.00	TRANSFERÊNCIAS DO SUS - ATENÇÃO ESPECIALIZADA - PRINCIPAL	Leis Federais 8080/90 e 8142/90 e Decreto 1232/94.
1718.04.3.0.00	TRANSF.RECURSOS DO SUS DESTINADOS À VIGILÂNCIA EM SAÚDE	
1718.04.3.1.00	TRANSFERÊNCIAS DO SUS-VIGILÂNCIA EM SAÚDE- PRINCIPAL	Leis Federais 8080/90 e 8142/90 e Decreto 1232/94.
1718.04.4.0.00	TRANSF.SUS GESTÃO E DESENVOLV.TECNOLEM.SAÚDE NO SUS	
1718.04.4.1.00	TRANSF.SUS GESTÃO/DESENV.TECNOLEM.SAÚDE - PRINCIPAL	Leis Federais 8080/90 e 8142/90 e Decreto 1232/94.
1718.04.5.0.00	TRANSFER. DO SUS DESTINADOS À GESTÃO SUS	
1718.04.5.1.00	TRANSFERÊNCIA DO SUS DESTINADO À GESTÃO SUS - PRINCIPAL	Leis Federais 8080/90 e 8142/90 e Decreto 1232/94.
1718.04.6.0.00	OUTRAS TRANSF. DE RECURSOS DO SUS NÃO DETALH.ANTERIORMENTE	
1718.04.6.1.00	OUTRAS TRANSF.DO SUS, NÃO DETALH.ANTERIORM. - PRINCIPAL	Leis Federais 8080/90 e 8142/90 e Decreto 1232/94.
1718.04.6.1.01	OUTRAS TRANSF.DO SUS- COVID-19	Legislação Específica
1718.05.0.0.00	TRANSFERE RECURSOS DO FUNDO NAC. DESENV. EDUCAÇÃO FNDE	
1718.05.1.0.00	TRANSFERÊNCIAS DO SALÁRIO-EDUCAÇÃO	
1718.05.1.1.00	TRANSFERÊNCIAS DO SALÁRIO-EDUCAÇÃO-PRINCIPAL	Leis Federais n° 9.766/98 e n° 10.832/03.
1718.05.2.0.00	TRANSF. DIRETAS-FNDE REF. PROG.DINHEIRO DIRETO NA ESC-PDDE	
1718.05.2.1.00	TRANSF.DIRETAS DO FNDE- PROGRAMA PDDE- PRINCIPAL	Legislação Específica
1718.05.3.0.00	TRANSF.DIRETAS DO FNDE REF.PROG.NAC. AJUM. ESCOLAR-PNAE	
1718.05.3.1.00	TRANSF. DIRETAS DO FNDE - PROGRAMA PNAE - PRINCIPAL	
1718.05.3.1.01	PNAE - ALIMENTAÇÃO ESCOLAR - CRECHE	Lei Federal 9533/97 e Medida Provisória 2178-36/01
1718.05.3.1.02	PNAE - ALIMENTAÇÃO ESCOLAR - ENSINO MEDIO	Lei Federal 9533/97 e Medida Provisória 2178-36/01.
1718.05.3.1.03	PNAE - ALIMENTAÇÃO ESCOLAR - PRE-ESCOLAR	Lei Federal 9533/97 e Medida Provisória 2178-36/01



**PREFEITURA MUNICIPAL DE SANHARÓ**  
RUA MAJOR SATIRÓ, 219 - CENTRO - CNPJ:11044906/0001-24

Orçamento Programa Exercício de 2021

Quadro 11

**LEGISLAÇÃO DA RECEITA**

Page 5

(inc. III, § 1º, Art. 2º)

Código	Discriminação	Legislação
1718.03.1.1.04	AGENTE COMUNITARIO DE SAÚDE	Leis Federais 8080/90 e 8142/90 e Decreto 1232/94.
1718.03.1.1.05	INCENTIVO FINANCEIRO DA APS - PER CAPITA	Leis Federais 8080/90 e 8142/90 e Decreto 1232/94.
1718.03.1.1.07	INC. TEMP. AO CUSTEIO DOS SERVICOS DE ATENCAO BASICA EM SAUD	Leis Federais 8080/90 e 8142/90 e Decreto 1232/94.
1718.03.1.1.08	INCENTIVO FINANCEIRO DA APS - CAPITACAO PONDERADA	Leis Federais 8080/90 e 8142/90 e Decreto 1232/94.
1718.03.1.1.09	APOIO A MANUTENÇÃO DOS POLOS DA ACADEMIA DE SAÚDE	Leis Federais 8080/90 e 8142/90 e Decreto 1232/94.
1718.03.2.0.00	TRANSF.SUS - ATENÇÃO MÉDIA/ALTA COMPLEX,AMB E HOSPITALAR	
1718.03.2.1.00	SUS-ATENÇÃO MÉDIA E ALTA COMPLEX, AMB E HOS PIT- PRINCIPAL	
1718.03.2.1.01	MAC - ATENÇÃO À SAÚDE DA POPULAÇÃO PARA PROCEDIMENTOS	Leis Federais 8080/90 e 8142/90 e Decreto 1232/94.
1718.03.2.1.02	MAC - SAMU - TRANSFERÊNCIA DE RECURSOS DO SUS	Leis Federais 8080/90 e 8142/90 e Decreto 1232/94.
1718.03.2.1.03	INC. TEMP. AO CUSTEIO DOS SERVICOS DE ASSISTENCIA HOSPL AMU	Leis Federais 8080/90 e 8142/90 e Decreto 1232/94.
1718.03.3.0.00	TRANSFERÊNCIA DE RECURSOS DO SUS - VIGILÂNCIA EM SAÚDE	
1718.03.3.1.00	TRANSF.SUS - VIGILÂNCIA EM SAÚDE - PRINCIPAL	
1718.03.3.1.01	INCENTIVO FINANCEIRO VIGILÂNCIA EM SAÚDE- DESPESAS DIVERSAS	Leis Federais 8080/90 e 8142/90 e Decreto 1232/94.
1718.03.3.1.02	ASSISTÊNCIA FINANCEIRA AGENTES DE COMBATE ÀS ENDEMIAS	Leis Federais 8080/90 e 8142/90 e Decreto 1232/94.
1718.03.3.1.03	INCENTIVO FINANCEIRO AÇÕES DE VIGILÂNCIA SANITÁRIA	Leis Federais 8080/90 e 8142/90 e Decreto 1232/94.
1718.03.4.0.00	TRANSFERÊNCIA DE RECURSOS DO SUS - ASSISTÊNCIA FARMACÉUTICA	
1718.03.4.1.00	TRANSF.DE RECURSOS SUS - ASSIST.FARMACÉUTICA- PRINCIPAL	
1718.03.4.1.01	PROMOÇÃO DA ASSISTENCIA FARMACEUTICA E INSUMOS	Leis Federais 8080/90 e 8142/90 e Decreto 1232/94.
1718.03.5.0.00	TRANSFERÊNCIA DE RECURSOS DO SUS - GESTÃO DO SUS	
1718.03.5.1.00	TRANSFERÊNCIA DE RECURSOS DO SUS - GESTÃO DO SUS-PRINCIPAL	Leis Federais 8080/90 e 8142/90 e Decreto 1232/94.
1718.03.9.0.00	TRANSF.DE RECURSOS DO SUS - OUT. PROG.FINANC. FUNDO A FUNDO	
1718.03.9.1.01	TRANSF DO SUS - OUT.PROGRAMAS FINANC.FUNDO/FUNDO- PRINCIPAL	Leis Federais 8080/90 e 8142/90 e Decreto 1232/94.
1718.03.9.1.02	ENFRENTAMENTO DE EMERGENCIA - COVID-19 - FUNDO A FUNDO	Legislação Específica



**PREFEITURA MUNICIPAL DE SANHARÔ**  
RUA MAJOR SATIRÔ, 219 - CENTRO - CNPJ:11044906/0001-24

Orçamento Programa - Exercício de 2021

**LEGISLAÇÃO DA RECEITA**

(inc. III, § 1º, Art.2º)

Quadro 11

Page 4

Código	Discriminação	Legislação
1329.00.0.0.00	OUTROS VALORES MOBILIÁRIOS	
1329.00.1.0.00	OUTROS VALORES MOBILIÁRIOS	
1329.00.1.1.00	OUTROS VALORES MOBILIÁRIOS-PRINCIPAL	Art. 164 § 3º da CF/88 e Art.115 1º da Lei 4.320/64.
1600.00.0.0.00	RECEITA DE SERVIÇOS	
1690.00.0.0.00	OUTROS SERVIÇOS	
1690.99.0.0.00	OUTROS SERVIÇOS	
1690.99.1.0.00	OUTROS SERVIÇOS	
1690.99.1.1.00	OUTROS SERVIÇOS-PRINCIPAL	Legislação Específica
1700.00.0.0.00	TRANSFERÊNCIAS CORRENTES	
1710.00.0.0.00	TRANSFERÊNCIAS DA UNIÃO E DE SUAS ENTIDADES	
1718.00.0.0.00	TRANSFERÊNCIAS UNIÃO - ESPECÍF. ESTADOS, DF E MUNICÍPIOS	
1718.01.0.0.00	PARTICIPAÇÃO NA RECEITA DA UNIÃO	
1718.01.2.0.00	COTA-PARTE DO FUNDO PARTICIPAÇÃO MUNICÍPIOS-COTA MENSAL	
1718.01.2.1.00	COTA-PARTE DO FPM - COTA MENSAL - PRINCIPAL	Art. 159 I , b, da Constituição Federal.
1718.01.5.0.00	COTA-PARTE DO IMPOSTO SOBRE A PROPRIEDADE TERRITORIAL RURAL	
1718.01.5.1.00	COTA-PARTE DO IMPOSTO PROPRIED. TERRIT. RURAL-PRINCIPAL	Art. 158 II , b, da Constituição Federal.
1718.02.0.0.00	TRANSF. COMPENS. FINANC. PELA EXPLORAC. DE REC. NATURAIS	
1718.02.6.0.00	COTA-PARTE DO FUNDO ESPECIAL DO PETRÓLEO - FEP	
1718.02.6.1.00	COTA-PARTE DO FUNDO ESPECIAL DO PETRÓLEO - FEP-PRINCIPAL	Lei Federal 7990/89
1718.02.9.0.00	OUTRAS TRANSF. COMPENS. FINANC. EXPLOR. REC. NATURAIS	
1718.02.9.1.00	OUTRAS TRANSF. COMPENS. FINANC. RECURS. NATURAIS- PRINCIPAL	Legislação Específica
1718.03.0.0.00	TRANSF. RECURS. SUS-FUNDO A FUNDO-CUSTEIO SERV. PUB. SAUDE	
1718.03.1.0.00	TRANSFERÊNCIA DE RECURSOS DO SUS - ATENÇÃO BÁSICA	
1718.03.1.1.00	TRANSFERÊNCIA DE RECURSOS DO SUS - ATENÇÃO BÁSICA-PRINCIPAL	
1718.03.1.1.01	INCENTIVO DE AÇÕES ESTRATÉGICAS	Leis Federais 8080/90 e 8142/90 e Decreto 1232/94.
1718.03.1.1.02	INCENTIVO FINANCEIRO DA APS - DESEMPENHO	Leis Federais 8080/90 e 8142/90 e Decreto 1232/94.
1718.03.1.1.03	CUSTEIO DE ATENÇÃO A SAÚDE BUCAL	Leis Federais 8080/90 e 8142/90 e Decreto 1232/94.



**PREFEITURA MUNICIPAL DE SANHARÓ**  
RUA MAJOR SATIRO, 219 - CENTRO - CNPJ:11044906/0001-24

Orçamento Programa - Exercício de 2021

Quadro 11

**LEGISLAÇÃO DA RECEITA**

Page 3

(inc. II, § 1º, Art.2º)

Código	Discriminação	Legislação
1128.01.9.1.99	OUTRAS TAXAS DE INSPEÇÃO, CONTROLE E FISCALIZAÇÃO	Código Tributário Municipal
1130.00.0.0.00	CONTRIBUIÇÃO DE MELHORIA	
1138.00.0.0.00	CONTRIBUIÇÃO DE MELHORIA - ESPECÍFICA DE ESTADOS, DF E MUNIC	
1138.99.0.0.00	OUTRAS CONTRIBUIÇÕES DE MELHORIA	
1138.99.1.0.00	OUTRAS CONTRIBUIÇÕES DE MELHORIA	
1138.99.1.1.00	OUTRAS CONTRIBUIÇÕES DE MELHORIA-PRINCIPAL	Código Tributário Municipal
1200.00.0.0.00	CONTRIBUIÇÕES	
1240.00.0.0.00	CONTRIBUIÇÃO PARA O CUSTEIO DO SERVIÇO DE ILUMINAÇÃO PÚBLICA	
1240.00.1.0.00	CONTRIBUIÇÃO PARA O CUSTEIO DO SERVIÇO DE ILUMINAÇÃO PÚBLICA	
1240.00.1.1.00	CONTRIBUIÇÃO CUSTEIO SERVIÇO ILUMINAÇÃO PÚBLICA-PRINCIPAL	Legislação Específica
1300.00.0.0.00	RECEITA PATRIMONIAL	
1310.00.0.0.00	EXPLORAÇÃO DO PATRIMÔNIO IMOBILIÁRIO DO ESTADO	
1310.02.0.0.00	CONCESSÃO,PERM.AUTORIZ.CESSÃO DIR.USO BENS INOV. PÚBLICOS	
1310.02.1.0.00	CONCESSÃO,PERM.AUTORIZ.CESSÃO DIR.USO BENS INOV. PÚBLICOS	
1310.02.1.1.00	CONCES,PERM.AUTOR.CESSÃO DIR.USO BENS IMOV.PUBL.- PRINCIPAL	Legislação Específica
1320.00.0.0.00	VALORES MOBILIÁRIOS	
1321.00.0.0.00	JUROS E CORREÇÕES MONETÁRIAS	
1321.00.1.0.00	REMUNERAÇÃO DE DEPOSITOS BANCÁRIOS	
1321.00.1.1.00	REMUNERAÇÃO DE DEPOSITOS BANCÁRIOS-PRINCIPAL	
1321.00.1.1.01	REMUNERAÇÃO DE DEPOSITOS BANCÁRIOS - PM	Art. 164 § 3º da CF/88 e Art.115 1º da Lei 4.320/64.
1321.00.1.1.02	REMUNERAÇÃO DE DEPOSITOS BANCÁRIOS - FMS	Art. 164 § 3º da CF/88 e Art.115 1º da Lei 4.320/64.
1321.00.1.1.03	REMUNERAÇÃO DE DEPOSITOS BANCÁRIOS - FUNDEB	Art. 164 § 3º da CF/88 e Art.115 1º da Lei 4.320/64.
1321.00.1.1.04	REMUNERAÇÃO DE DEPOSITOS BANCÁRIOS - MDE	Art. 164 § 3º da CF/88 e Art.115 1º da Lei 4.320/64.
1321.00.1.1.05	REMUNERAÇÃO DE DEPOSITOS BANCÁRIOS - FMS	Art. 164 § 3º da CF/88 e Art.115 1º da Lei 4.320/64.
1321.00.1.1.06	REMUNERAÇÃO DE DEPOSITOS BANCÁRIOS - FM IDOSO	Art. 164 § 3º da CF/88 e Art.115 1º da Lei 4.320/64.
1321.00.1.1.09	REMUNERAÇÃO DE DEPOSITOS BANCÁRIOS - FMDCA	Art. 164 § 3º da CF/88 e Art.115 1º da Lei 4.320/64.



**PREFEITURA MUNICIPAL DE SANHARÓ**  
RUA MAJOR SATIRÓ, 219 - CENTRO - CNPJ:11044906/0001-24

Orçamento Programa - Exercício de 2021

**LEGISLAÇÃO DA RECEITA**

(Inc. III, § 1º, Art.2º)

Quadro 11

Page 2

Código	Discriminação	Legislação
		Constituição Federal
1118.02.3.2.00	ISS-MULTAS JUROS	Código Tributário Municipal
1118.02.3.3.00	ISS-DÍVIDA ATIVA	Código Tributário Municipal
1118.02.3.4.00	ISS-DÍVIDA ATIVA MULTAS JUROS	Código Tributário Municipal
1120.00.0.0.00	TAXAS	
1122.00.0.0.00	TAXAS PELA PRESTAÇÃO DE SERVIÇOS	
1122.01.0.0.00	TAXAS PELA PRESTAÇÃO DE SERVIÇOS	
1122.01.1.0.00	TAXAS PELA PRESTAÇÃO DE SERVIÇOS	
1122.01.1.1.00	TAXAS PELA PRESTAÇÃO DE SERVIÇOS-PRINCIPAL	Código Tributário Municipal
1122.01.1.2.00	TAXAS PELA PRESTAÇÃO DE SERVIÇOS-MULTAS E JUROS	Código Tributário Municipal
1122.01.1.3.00	TAXAS PELA PRESTAÇÃO DE SERVIÇOS-DÍVIDA ATIVA	Código Tributário Municipal
1128.00.0.0.00	TAXAS - ESPECÍFICAS DE ESTADOS, DF E MUNICÍPIOS	
1128.01.0.0.00	TAXAS DE INSPEÇÃO, CONTROLE E FISCALIZAÇÃO	
1128.01.9.0.00	TAXAS DE INSPEÇÃO, CONTROLE E FISCALIZAÇÃO - OUTRAS	
1128.01.9.1.00	TAXAS INSP.CONTR.FISC.-OUTRAS-PRINCIPAL	
1128.01.9.1.01	TAXAS DE LICENÇA FUNCIONAMENTO DE ESTABELECIMENTO COMERCIAL	Código Tributário Municipal
1128.01.9.1.02	TAXAS DE APREENSÃO E DEPOSITO	Código Tributário Municipal
1128.01.9.1.03	TAXAS DE LICENÇA PARA EXECUÇÃO DE OBRAS	Código Tributário Municipal
1128.01.9.1.04	TAXAS DE UTILIZAÇÃO DE ÁREA DE DOMÍNIO PÚBLICO	Código Tributário Municipal
1128.01.9.1.05	TAXAS DE APREENSÃO, DEPOSITO OU LIBERAÇÃO DE ANIMAIS	Código Tributário Municipal
1128.01.9.1.06	TAXAS DE CEMITERIO	Código Tributário Municipal
1128.01.9.1.07	TAXAS DE APROVAÇÃO DE PROJETO DE CONSTRUÇÃO CIVIL	Código Tributário Municipal
1128.01.9.1.08	OUTRAS TAXAS PELO EXERCÍCIO DO PODER DE POLÍCIA	Código Tributário Municipal





**PREFEITURA MUNICIPAL DE SANHARÓ**

RUA MAJOR SATIRÓ, 219 - CENTRO - CNPJ:11044906/0001-24

Orçamento Programa - Exercício de 2021

**LEGISLAÇÃO DA RECEITA**

(Inc. III, § 1º, Art.2º)

Quadro 11

Page 1

Código	Discriminação	Legislação
1000.00.0.0.00	RECEITAS CORRENTES	
1100.00.0.0.00	IMPOSTOS, TAXAS E CONTRIBUIÇÕES DE MELHORIA	
1110.00.0.0.00	IMPOSTOS	
1113.00.0.0.00	IMPOSTOS SOBRE A RENDA E PROVENTOS DE QUALQUER NATUREZA	
1113.03.0.0.00	IMPOSTO SOBRE A RENDA - RETIDO NA FONTE	
1113.03.1.0.00	IMPOSTO SOBRE A RENDA - RETIDO NA FONTE - TRABALHO	
1113.03.1.1.00	IRRF-TRABALHO-PRINCIPAL	Art.158, I - Constituição Federal
1113.03.4.0.00	IRRF-OUTROS RENDIMENTOS	
1113.03.4.1.00	IRRF-OUTROS RENDIMENTOS-PRINCIPAL	Art.158, I - Constituição Federal
1118.00.0.0.00	IMPOSTOS ESPECÍFICOS DE ESTADOS, DF E MUNICÍPIOS	
1118.01.0.0.00	IMPOSTOS SOBRE O PATRIMÔNIO PARA ESTADOS/DF/MUNICÍPIOS	
1118.01.1.0.00	IMPOSTO SOBRE A PROPRIEDADE PREDIAL E TERRITORIAL URBANA	
1118.01.1.1.00	IPTU-PRINCIPAL	Código Tributário Municipal
1118.01.1.2.00	IPTU-MULTAS JUROS	Código Tributário Municipal
1118.01.1.3.00	IPTU-DÍVIDA ATIVA	Código Tributário Municipal
1118.01.1.4.00	IPTU-DÍVIDA ATIVA MULTAS JUROS	Código Tributário Municipal
1118.01.4.0.00	IMPOSTO TRANSMISSÃO "INTER VIVOS" BENS IMÓV.DIR.REAL IMOVEIS	
1118.01.4.1.00	ITBI-PRINCIPAL	Art.158, II - Constituição Federal
1118.01.4.2.00	ITBI-MULTAS JUROS	Código Tributário Municipal
1118.01.4.3.00	ITBI-DÍVIDA ATIVA	Código Tributário Municipal
1118.01.4.4.00	ITBI-DÍVIDA ATIVA MULTAS JUROS	Código Tributário Municipal
1118.02.0.0.00	IMPOSTOS PRODUÇÃO, CIRCULAÇÃO MERCADORIAS E SERVIÇO	
1118.02.3.0.00	IMPOSTO SOBRE SERVIÇOS DE QUALQUER NATUREZA	
1118.02.3.1.00	ISS-PRINCIPAL	
1118.02.3.1.01	IMPOSTO SOBRE SERVIÇOS DE QUALQUER NATUREZA - PRINCIPAL	Código Tributário Municipal
1118.02.3.1.05	SIMPLES NACIONAL	

**PREFEITURA MUNICIPAL DE SANHARÓ**

RUA MAJOR SATIRÓ, 219 - CENTRO - CNPJ:11044906/0001-24

Orçamento Programa - Exercício de 2021

Anexo 02

Page 1

**NATUREZA DA DESPESA - CONSOLIDAÇÃO GERAL**

Código	Especificação	Elemento	Modalidade	Grupo	Categoria Econômica
30.00.00	DESPESAS CORRENTES				48.627.200,00
31.00.00	PESSOAL E ENCARGOS SOCIAIS			27.231.400,00	
31.71.00	TRANSFERÊNCIA A CONSÓRCIOS PÚBLICOS		324.400,00		
31.71.70	RATEIO PELA PARTICIPAÇÃO EM CONSÓRCIO PÚBLICO	324.400,00			
31.90.00	APLICAÇÕES DIRETAS		26.907.000,00		
31.90.01	APOSENTADORIAS, RESERVA REMUNERADA E REFORMAS	500.000,00			
31.90.03	PENSÕES	200.000,00			
31.90.04	CONTRATAÇÃO POR TEMPO DETERMINADO	4.122.000,00			
31.90.11	VENCIMENTOS E VANTAGENS FIXAS - PESSOAL CIVIL	17.871.000,00			
31.90.13	OBRIGAÇÕES PATRONAIS	3.655.000,00			
31.90.16	OUTRAS DESPESAS VARIÁVEIS - PESSOAL CIVIL	98.000,00			
31.90.91	SENTENÇAS JUDICIAIS	80.000,00			
31.90.92	DESPESAS DE EXERCÍCIOS ANTERIORES	266.000,00			
31.90.94	INDENIZAÇÕES E RESTITUIÇÕES TRABALHISTAS	115.000,00			
33.00.00	OUTRAS DESPESAS CORRENTES			21.395.800,00	
33.50.00	TRANSFERÊNCIAS A INSTITUIÇÕES PRIVADAS SEM FINS LUCRATIVOS		92.000,00		
33.50.18	AUXÍLIO FINANCEIRO A ESTUDANTES	1.000,00			
33.50.41	CONTRIBUIÇÕES	50.000,00			
33.50.43	SUBVENÇÕES SOCIAIS	41.000,00			
33.71.00	TRANSFERÊNCIA A CONSÓRCIOS PÚBLICOS		1.217.000,00		
33.71.70	RATEIO PELA PARTICIPAÇÃO EM CONSÓRCIO PÚBLICO	1.217.000,00			
33.90.00	APLICAÇÕES DIRETAS		20.086.800,00		
33.90.14	DIARIAS - CIVIL	247.800,00			
33.90.18	AUXÍLIO FINANCEIRO A ESTUDANTES	1.000,00			
33.90.30	MATERIAL DE CONSUMO	6.996.200,00			
33.90.31	PREMIAÇÕES CULTURAIS, ARTÍSTICAS, CIENTÍFICAS, DESPORTIVAS E	6.000,00			
33.90.32	MATERIAL, BEM OU SERVIÇO PARA DISTRIBUIÇÃO GRATUITA	635.000,00			
33.90.33	PASSAGENS E DESPESAS COM LOCOMOÇÃO	29.000,00			
33.90.35	SERVIÇOS DE CONSULTORIA	219.000,00			
33.90.36	OUTROS SERVIÇOS DE TERCEIROS - PESSOA FÍSICA	4.346.600,00			
33.90.39	OUTROS SERVIÇOS DE TERCEIROS - PESSOA JURÍDICA	6.919.200,00			
33.90.47	OBRIGAÇÕES TRIBUTÁRIAS E CONTRIBUTIVAS	250.000,00			
33.90.48	OUTROS AUXÍLIOS FINANCEIROS A PESSOA FÍSICA	210.000,00			
33.90.91	SENTENÇAS JUDICIAIS	35.000,00			
33.90.92	DESPESAS DE EXERCÍCIOS ANTERIORES	107.000,00			
33.90.93	INDENIZAÇÕES E RESTITUIÇÕES	85.000,00			
40.00.00	DESPESAS DE CAPITAL				10.172.900,00
44.00.00	INVESTIMENTOS			9.172.800,00	
44.71.00	TRANSFERÊNCIA A CONSÓRCIOS PÚBLICOS		133.700,00		
44.71.70	RATEIO PELA PARTICIPAÇÃO EM CONSÓRCIO PÚBLICO	133.700,00			
44.90.00	APLICAÇÕES DIRETAS		9.039.100,00		
44.90.51	OBRAS E INSTALAÇÕES	4.939.000,00			
44.90.52	EQUIPAMENTOS E MATERIAL PERMANENTE	3.950.100,00			
44.90.61	AQUISIÇÃO DE IMÓVEIS	150.000,00			
46.00.00	AMORTIZAÇÃO DA DÍVIDA			1.000.000,00	
46.90.00	APLICAÇÕES DIRETAS		1.000.000,00		
46.90.71	PRINCIPAL DA DÍVIDA CONTRATUAL RESGATADA	1.000.000,00			
90.00.00	RESERVA DE CONTINGÊNCIA				1.200.000,00
99.00.00	RESERVA DE CONTINGÊNCIA			1.200.000,00	
99.99.00	A DEFINIR		1.200.000,00		
99.99.99	A CLASSIFICAR	1.200.000,00			

**PREFEITURA MUNICIPAL DE SANHARÓ**

RUA MAJOR SATIRÓ, 219 - CENTRO - CNPJ:11044906/0001-24

Orçamento Programa - Exercício de 2021

Anexo 02

Page 2

**NATUREZA DA DESPESA - CONSOLIDAÇÃO GERAL**

Código	Especificação	Elemento	Modalidade	Grupo	Categoria Econômica
				TOTAL	60.000.000,00

**PREFEITURA MUNICIPAL DE SANHARÓ**

RUA MAJOR SATIRÓ, 219 - CENTRO - CNPJ:11044906/0001-24

Orçamento Programa - Exercício de 2021

Anexo 02

Page 1

**NATUREZA DA DESPESA POR ORGÃO**

PODER ORGÃO		01 - PODER LEGISLATIVO 01 - CÂMARA MUNICIPAL DE VEREADORES				
Código	Especificação	F.R.	Elemento	Modalidade	Grupo	Categoria Econômica
3.000.00	DESPESAS CORRENTES	0.000.000				2.621.000,00
3.100.00	PESSOAL E ENCARGOS SOCIAIS	0.000.000			1.974.000,00	
3.190.00	APLICAÇÕES DIRETAS	0.000.000		1.974.000,00		
3.190.11	VENCIMENTOS E VANTAGENS FIXAS - PESSOAL CIVIL	0.01.00	1.544.000,00			
3.190.13	OBRIGAÇÕES PATRONAIS	0.01.00	370.000,00			
3.190.16	OUTRAS DESPESAS VARIÁVEIS - PESSOAL CIVIL	0.01.00	55.000,00			
3.190.92	DESPESAS DE EXERCÍCIOS ANTERIORES	0.01.00	5.000,00			
3.300.00	OUTRAS DESPESAS CORRENTES	0.000.000			647.000,00	
3.390.00	APLICAÇÕES DIRETAS	0.000.000		647.000,00		
3.390.14	DIÁRIAS - CIVIL	0.01.00	32.800,00			
3.390.30	MATERIAL DE CONSUMO	0.01.00	40.200,00			
3.390.33	PASSAGENS E DESPESAS COM LOCOMOÇÃO	0.01.00	5.000,00			
3.390.35	SERVIÇOS DE CONSULTORIA	0.01.00	80.000,00			
3.390.36	OUTROS SERVIÇOS DE TERCEIROS - PESSOA FÍSICA	0.01.00	140.600,00			
3.390.39	OUTROS SERVIÇOS DE TERCEIROS - PESSOA JURÍDICA	0.01.00	343.400,00			
3.390.92	DESPESAS DE EXERCÍCIOS ANTERIORES	0.01.00	5.000,00			
4.000.00	DESPESAS DE CAPITAL	0.000.000				95.000,00
4.400.00	INVESTIMENTOS	0.000.000			95.000,00	
4.490.00	APLICAÇÕES DIRETAS	0.000.000		95.000,00		
4.490.51	OBRAS E INSTALAÇÕES	0.01.00	65.000,00			
4.490.52	EQUIPAMENTOS E MATERIAL PERMANENTE	0.01.00	30.000,00			
<b>TOTAL</b>						<b>2.716.000,00</b>

**PREFEITURA MUNICIPAL DE SANHARÓ**

RUA MAJOR SATIRÓ, 219 - CENTRO - CNPJ:11044906/0001-24

Orçamento Programa - Exercício de 2021

Anexo 02

Page 2

**NATUREZA DA DESPESA POR ORGÃO**

PODER ORGÃO						
02 PODER EXECUTIVO						
01 GABINETE DO PREFEITO						
Código	Especificação	F.R.	Elemento	Modalidade	Grupo	Categoria Econômica
3.0.00.00	DESPESAS CORRENTES	0.000.000				695.000,00
3.1.00.00	PESSOAL E ENCARGOS SOCIAIS	0.000.000			450.000,00	
3.1.90.00	APLICAÇÕES DIRETAS	0.000.000		450.000,00		
3.1.90.04	CONTRATAÇÃO POR TEMPO DETERMINADO	0.01.00	40.000,00			
3.1.90.11	VENCIMENTOS E VANTAGENS FIXAS - PESSOAL CIVIL	0.01.00	410.000,00			
3.3.00.00	OUTRAS DESPESAS CORRENTES	0.000.000			245.000,00	
3.3.50.00	TRANSFERÊNCIAS A INSTITUIÇÕES PRIVADAS SEM FINS LUCI	0.000.000		80.000,00		
3.3.50.41	CONTRIBUIÇÕES	0.01.00	50.000,00			
3.3.50.43	SUBVENÇÕES SOCIAIS	0.01.00	30.000,00			
3.3.90.00	APLICAÇÕES DIRETAS	0.000.000		165.000,00		
3.3.90.14	DIÁRIAS - CIVIL	0.01.00	5.000,00			
3.3.90.30	MATERIAL DE CONSUMO	0.01.00	15.000,00			
3.3.90.32	MATERIAL BEM OU SERVIÇO PARA DISTRIBUIÇÃO GRATUIT	0.01.00	1.000,00			
3.3.90.33	PASSAGENS E DESPESAS COM LOCOMOÇÃO	0.01.00	5.000,00			
3.3.90.35	SERVICOS DE CONSULTORIA	0.01.00	7.000,00			
3.3.90.36	OUTROS SERVICOS DE TERCEIROS - PESSOA FÍSICA	0.01.00	25.000,00			
3.3.90.39	OUTROS SERVICOS DE TERCEIROS - PESSOA JURÍDICA	0.01.00	97.000,00			
3.3.90.93	INDENIZACÕES E RESTITUIÇÕES	0.01.00	10.000,00			
4.0.00.00	DESPESAS DE CAPITAL	0.000.000				70.000,00
4.4.00.00	INVESTIMENTOS	0.000.000			70.000,00	
4.4.90.00	APLICAÇÕES DIRETAS	0.000.000		70.000,00		
4.4.90.52	EQUIPAMENTOS E MATERIAL PERMANENTE	0.01.00	70.000,00			
<b>TOTAL</b>						<b>765.000,00</b>

**PREFEITURA MUNICIPAL DE SANHARÓ**

RUA MAJOR SATIRÓ, 219 - CENTRO - CNPJ:11044906/0001-24

Orçamento Programa - Exercício de 2021

Anexo 02

Page 3

**NATUREZA DA DESPESA POR ORGÃO**

Código	Especificação	F.R.	Elemento	Modalidade	Grupo	Categoria Econômica
PODER ORGÃO	02 PODER EXECUTIVO 02 SISTEMA CENTRAL DE CONTROLE INTERNO					
3.0.00.00	DESPESAS CORRENTES	0.000.000				71.000,00
3.1.00.00	PESSOAL E ENCARGOS SOCIAIS	0.000.000			50.000,00	
3.1.90.00	APLICACÕES DIRETAS	0.000.000		50.000,00		
3.1.90.04	CONTRATAÇÃO POR TEMPO DETERMINADO	0.01.00	10.000,00			
3.1.90.11	VENCIMENTOS E VANTAGENS FIXAS - PESSOAL CIVIL	0.01.00	40.000,00			
3.3.00.00	OUTRAS DESPESAS CORRENTES	0.000.000			21.000,00	
3.3.90.00	APLICACÕES DIRETAS	0.000.000		21.000,00		
3.3.90.14	DIÁRIAS - CIVIL	0.01.00	5.000,00			
3.3.90.30	MATERIAL DE CONSUMO	0.01.00	5.000,00			
3.3.90.35	SERVIÇOS DE CONSULTORIA	0.01.00	5.000,00			
3.3.90.36	OUTROS SERVIÇOS DE TERCEIROS - PESSOA FISICA	0.01.00	2.000,00			
3.3.90.39	OUTROS SERVIÇOS DE TERCEIROS - PESSOA JURIDICA	0.01.00	3.000,00			
3.3.90.93	INDENIZACÕES E RESTITUIÇÕES	0.01.00	1.000,00			
4.0.00.00	DESPESAS DE CAPITAL	0.000.000				5.000,00
4.4.00.00	INVESTIMENTOS	0.000.000			5.000,00	
4.4.90.00	APLICACÕES DIRETAS	0.000.000		5.000,00		
4.4.90.52	EQUIPAMENTOS E MATERIAL PERMANENTE	0.01.00	5.000,00			
<b>TOTAL</b>						<b>76.000,00</b>

**PREFEITURA MUNICIPAL DE SANHARÔ**

RUA MAJOR SATIRÔ, 219 - CENTRO - CNPJ:11044906/0001-24

Orçamento Programa - Exercício de 2021

Anexo 02

Page 4

**NATUREZA DA DESPESA POR ORGÃO**

Código	Especificação	F.R.	Elemento	Modalidade	Grupo	Categoria Econômica
02	PODER EXECUTIVO					
03	SECRETARIA DE ADMINISTRAÇÃO					
3.0.00.00	DESPESAS CORRENTES	0.000.000				4.005.000,00
3.1.00.00	PESSOAL E ENCARGOS SOCIAIS	0.000.000			2.557.000,00	
3.1.90.00	APLICAÇÕES DIRETAS	0.000.000		2.557.000,00		
3.1.90.01	APOSENTADORIAS, RESERVA REMUNERADA E REFORMAS	0.01.00	500.000,00			
3.1.90.03	PENSÕES	0.01.00	200.000,00			
3.1.90.04	CONTRATAÇÃO POR TEMPO DETERMINADO	0.01.00	71.000,00			
3.1.90.11	VENCIMENTOS E VANTAGENS FIXAS - PESSOAL CIVIL	0.01.00	1.146.000,00			
3.1.90.13	OBRIGAÇÕES PATRONAIS	0.01.00	350.000,00			
3.1.90.91	SENTENÇAS JUDICIAIS	0.01.00	80.000,00			
3.1.90.92	DESPESAS DE EXERCÍCIOS ANTERIORES	0.01.00	200.000,00			
3.1.90.94	INDENIZACÕES E RESTITUIÇÕES TRABALHISTAS	0.01.00	10.000,00			
3.3.00.00	OUTRAS DESPESAS CORRENTES	0.000.000			1.448.000,00	
3.3.90.00	APLICAÇÕES DIRETAS	0.000.000		1.448.000,00		
3.3.90.14	DIÁRIAS - CIVIL	0.01.00	12.000,00			
3.3.90.14	DIÁRIAS - CIVIL	1.01.00	1.000,00			
3.3.90.30	MATERIAL DE CONSUMO	0.01.00	129.000,00			
3.3.90.35	SERVÍCIOS DE CONSULTORIA	0.01.00	10.000,00			
3.3.90.36	OUTROS SERVIÇOS DE TERCEIROS - PESSOA FÍSICA	0.01.00	487.000,00			
3.3.90.39	OUTROS SERVIÇOS DE TERCEIROS - PESSOA JURÍDICA	0.01.00	509.000,00			
3.3.90.47	OBRIGAÇÕES TRIBUTÁRIAS E CONTRIBUTIVAS	0.01.00	250.000,00			
3.3.90.91	SENTENÇAS JUDICIAIS	0.01.00	35.000,00			
3.3.90.92	DESPESAS DE EXERCÍCIOS ANTERIORES	0.01.00	10.000,00			
3.3.90.93	INDENIZACÕES E RESTITUIÇÕES	0.01.00	5.000,00			
4.0.00.00	DESPESAS DE CAPITAL	0.000.000				70.000,00
4.4.00.00	INVESTIMENTOS	0.000.000			70.000,00	
4.4.90.00	APLICAÇÕES DIRETAS	0.000.000		70.000,00		
4.4.90.52	EQUIPAMENTOS E MATERIAL PERMANENTE	0.01.00	70.000,00			
<b>TOTAL</b>						<b>4.075.000,00</b>

*Handwritten signature*

PODER		ORGAO		02 PODER EXECUTIVO		04 SECRETARIA DE FINANÇAS	
Código	Especificação	F. R.	Elemento	Modalidade	Grupo	Subgrupo	Valor
3.0.00.00	DESPESAS CORRENTES	0.000.000					690.000,00
3.1.00.00	PESSOAL E ENCARGOS SOCIAIS	0.000.000				540.000,00	
3.1.90.00	APLICAÇÕES DIRETAS	0.000.000		540.000,00			
3.1.90.04	CONTRATAÇÃO POR TEMPO DETERMINADO	0.01.00	60.000,00				
3.1.90.11	VENCIMENTOS E VANTAGENS FIXAS - PESSOAL CIVIL	0.01.00	480.000,00			150.000,00	
3.3.00.00	OUTRAS DESPESAS CORRENTES	0.000.000					
3.3.90.00	APLICAÇÕES DIRETAS	0.000.000		150.000,00			
3.3.90.14	DIÁRIAS - CIVIL	0.01.00	5.000,00				
3.3.90.30	MATERIAL DE CONSUMO	0.01.00	10.000,00				
3.3.90.32	MATERIAL, BEM OU SERVIÇO PARA DISTRIBUIÇÃO GRATUITA	0.01.00	5.000,00				
3.3.90.33	PASSAGENS E DESPESAS COM LOCOMOÇÃO	0.01.00	5.000,00				
3.3.90.36	OUTROS SERVIÇOS DE TERCEIROS - PESSOA FISICA	0.01.00	20.000,00				
3.3.90.39	OUTROS SERVIÇOS DE TERCEIROS - PESSOA JURIDICA	0.01.00	100.000,00				
3.3.90.93	INDENIZAÇÕES E RESTITUIÇÕES	0.01.00	5.000,00				
4.0.00.00	DESPESAS DE CAPITAL	0.000.000					
4.4.00.00	INVESTIMENTOS	0.000.000					
4.4.90.00	APLICAÇÕES DIRETAS	0.000.000		10.000,00			
4.4.90.52	EQUIPAMENTOS E MATERIAL PERMANENTE	0.01.00	10.000,00				
4.6.00.00	AMORTIZAÇÃO DA DÍVIDA	0.000.000					
4.6.90.00	APLICAÇÕES DIRETAS	0.000.000		1.000.000,00			
4.6.90.71	PRINCIPAL DA DÍVIDA CONTRATUAL RESGATADA	0.01.00	1.000.000,00				
9.0.00.00	RESERVA DE CONTINGÊNCIA	0.000.000					
9.9.00.00	RESERVA DE CONTINGÊNCIA	0.000.000					
9.9.99.00	A DEFINIR	0.000.000		1.200.000,00			
9.9.99.99	A CLASSIFICAR	0.01.00	1.200.000,00				
<b>TOTAL</b>							<b>2.900.000,00</b>

**NATUREZA DA DESPESA POR ORGAO**





**PREFEITURA MUNICIPAL DE SANHARÓ**

RUA MAJOR SATIRÓ, 219 - CENTRO - CNPJ:11044906/0001-24

Orçamento Programa - Exercício de 2021

Anexo 02

Page 6

**NATUREZA DA DESPESA POR ORGÃO**

PODER ORGÃO		02 PODER EXECUTIVO 05 SECRETARIA DE PLANEJAMENTO E GESTÃO				
Código	Especificação	F.R.	Elemento	Modalidade	Grupo	Categoria Econômica
3.0.00.00	DESPESAS CORRENTES	0.000.000				336.000,00
3.1.00.00	PESSOAL E ENCARGOS SOCIAIS	0.000.000			255.000,00	
3.1.90.00	APLICAÇÕES DIRETAS	0.000.000		255.000,00		
3.1.90.04	CONTRATAÇÃO POR TEMPO DETERMINADO	0.01.00	5.000,00			
3.1.90.11	VENCIMENTOS E VANTAGENS FIXAS - PESSOAL CIVIL	0.01.00	250.000,00			
3.3.00.00	OUTRAS DESPESAS CORRENTES	0.000.000			81.000,00	
3.3.90.00	APLICAÇÕES DIRETAS	0.000.000		81.000,00		
3.3.90.14	DIÁRIAS - CIVIL	0.01.00	5.000,00			
3.3.90.30	MATERIAL DE CONSUMO	0.01.00	8.000,00			
3.3.90.36	OUTROS SERVIÇOS DE TERCEIROS - PESSOA FÍSICA	0.01.00	8.000,00			
3.3.90.39	OUTROS SERVIÇOS DE TERCEIROS - PESSOA JURÍDICA	0.01.00	55.000,00			
3.3.90.93	INDENIZAÇÕES E RESTITUIÇÕES	0.01.00	5.000,00			
4.0.00.00	DESPESAS DE CAPITAL	0.000.000				10.000,00
4.4.00.00	INVESTIMENTOS	0.000.000			10.000,00	
4.4.90.00	APLICAÇÕES DIRETAS	0.000.000		10.000,00		
4.4.90.52	EQUIPAMENTOS E MATERIAL PERMANENTE	0.01.00	10.000,00			
<b>TOTAL</b>						<b>346.000,00</b>

**PREFEITURA MUNICIPAL DE SANHARÓ**

RUA MAJOR SATIRÓ, 219 - CENTRO - CNPJ:11044906/0001-24

Orçamento Programa - Exercício de 2021

Anexo 02

Page 7

**NATUREZA DA DESPESA POR ORGÃO**

PODER ORGÃO		02 PODER EXECUTIVO 06 SECRETARIA DE GOVERNO				
Código	Especificação	F.R.	Elemento	Modalidade	Grupo	Categoria Econômica
3.0.00.00	DESPESAS CORRENTES	0.000.000				176.000,00
3.1.00.00	PESSOAL E ENCARGOS SOCIAIS	0.000.000			165.000,00	
3.1.90.00	APLICACÕES DIRETAS	0.000.000		165.000,00		
3.1.90.04	CONTRATAÇÃO POR TEMPO DETERMINADO	0.01.00	5.000,00			
3.1.90.11	VENCIMENTOS E VANTAGENS FIXAS - PESSOAL CIVIL	0.01.00	160.000,00			
3.3.00.00	OUTRAS DESPESAS CORRENTES	0.000.000			11.000,00	
3.3.90.00	APLICACÕES DIRETAS	0.000.000		11.000,00		
3.3.90.14	DIÁRIAS - CIVIL	0.01.00	3.000,00			
3.3.90.30	MATERIAL DE CONSUMO	0.01.00	2.000,00			
3.3.90.36	OUTROS SERVIÇOS DE TERCEIROS - PESSOA FÍSICA	0.01.00	2.000,00			
3.3.90.39	OUTROS SERVIÇOS DE TERCEIROS - PESSOA JURÍDICA	0.01.00	3.000,00			
3.3.90.92	DESPESAS DE EXERCÍCIOS ANTERIORES	0.01.00	1.000,00			
4.0.00.00	DESPESAS DE CAPITAL	0.000.000				5.000,00
4.4.00.00	INVESTIMENTOS	0.000.000			5.000,00	
4.4.90.00	APLICACÕES DIRETAS	0.000.000		5.000,00		
4.4.90.52	EQUIPAMENTOS E MATERIAL PERMANENTE	0.01.00	5.000,00			
<b>TOTAL</b>						<b>181.000,00</b>

**PREFEITURA MUNICIPAL DE SANHARÓ**

RUA MAJOR SATIRÓ, 219 - CENTRO - CNPJ:11044906/0001-24

Orçamento Programa - Exercício de 2021

Anexo 02

Page 6

**NATUREZA DA DESPESA POR ORGÃO**

PODER ORGÃO						
02 PODER EXECUTIVO						
07 SECRETARIA DE CULTURA, TURISMO E LAZER						
Código	Especificação	F.R.	Elemento	Modalidade	Grupo	Categoria Econômica
3.0.00.00	DESPESAS CORRENTES	0.000.000				1.190.000,00
3.1.00.00	PESSOAL E ENCARGOS SOCIAIS	0.000.000			400.000,00	
3.1.90.00	APLICACÕES DIRETAS	0.000.000		400.000,00		
3.1.90.04	CONTRATAÇÃO POR TEMPO DETERMINADO	0.01.00	50.000,00			
3.1.90.11	VENCIMENTOS E VANTAGENS FIXAS - PESSOAL CIVIL	0.01.00	350.000,00			
3.3.00.00	OUTRAS DESPESAS CORRENTES	0.000.000			790.000,00	
3.3.50.00	TRANSFERÊNCIAS A INSTITUIÇÕES PRIVADAS SEM FINS LUCI	0.000.000		5.000,00		
3.3.50.43	SUBVENÇÕES SOCIAIS	0.01.00	5.000,00			
3.3.90.00	APLICACÕES DIRETAS	0.000.000		785.000,00		
3.3.90.14	DIÁRIAS - CIVIL	0.01.00	2.000,00			
3.3.90.30	MATERIAL DE CONSUMO	0.01.00	25.000,00			
3.3.90.31	PREMIACÕES CULTURAIS, ARTÍSTICAS, CIENTÍFICAS, DESP	0.01.00	6.000,00			
3.3.90.32	MATERIAL BEM OU SERVIÇO PARA DISTRIBUIÇÃO GRATUIT	0.01.00	5.000,00			
3.3.90.35	SERVIÇOS DE CONSULTORIA	0.01.00	1.000,00			
3.3.90.36	OUTROS SERVIÇOS DE TERCEIROS - PESSOA FÍSICA	0.01.00	138.000,00			
3.3.90.39	OUTROS SERVIÇOS DE TERCEIROS - PESSOA JURÍDICA	0.01.00	508.000,00			
3.3.90.48	OUTROS AUXÍLIOS FINANCEIROS A PESSOA FÍSICA	0.01.00	100.000,00			
4.0.00.00	DESPESAS DE CAPITAL	0.000.000				10.000,00
4.4.00.00	INVESTIMENTOS	0.000.000			10.000,00	
4.4.90.00	APLICACÕES DIRETAS	0.000.000		10.000,00		
4.4.90.52	EQUIPAMENTOS E MATERIAL PERMANENTE	0.01.00	10.000,00			
<b>TOTAL</b>						<b>1.200.000,00</b>

**PREFEITURA MUNICIPAL DE SANHARÓ**

RUA MAJOR SATIRÓ, 219 - CENTRO - CNPJ:11044906/0001-24

Orçamento Programa - Exercício de 2021

Anexo 02

Page 9

**NATUREZA DA DESPESA POR ORGÃO**

PODER ORGÃO		02 PODER EXECUTIVO 08 SECRETARIA DE DESENVOLVIMENTO SOCIAL				
Código	Especificação	F.R.	Elemento	Modalidade	Grupo	Categoria Econômica
3.0.00.00	DESPESAS CORRENTES	0.000.000				5.000,00
3.1.00.00	PESSOAL E ENCARGOS SOCIAIS	0.000.000			2.000,00	
3.1.90.00	APLICAÇÕES DIRETAS	0.000.000		2.000,00		
3.1.90.04	CONTRATAÇÃO POR TEMPO DETERMINADO	0.01.00	1.000,00			
3.1.90.11	VENCIMENTOS E VANTAGENS FIXAS - PESSOAL CIVIL	0.01.00	1.000,00			
3.3.00.00	OUTRAS DESPESAS CORRENTES	0.000.000			3.000,00	
3.3.90.00	APLICAÇÕES DIRETAS	0.000.000		3.000,00		
3.3.90.30	MATERIAL DE CONSUMO	0.01.00	1.000,00			
3.3.90.36	OUTROS SERVIÇOS DE TERCEIROS - PESSOA FÍSICA	0.01.00	1.000,00			
3.3.90.39	OUTROS SERVIÇOS DE TERCEIROS - PESSOA JURÍDICA	0.01.00	1.000,00			
<b>TOTAL</b>						<b>5.000,00</b>

**PREFEITURA MUNICIPAL DE SANHARÓ**

RUA MAJOR SATIRÓ, 219 - CENTRO - CNPJ:11044906/0001-24

Orçamento Programa - Exercício de 2021

Anexo 02

Page 10

**NATUREZA DA DESPESA POR ORGÃO**

PODER ORGÃO						
02 PODER EXECUTIVO						
09 SECRETARIA DE AGRICULTURA E MEIO AMBIENTE						
Código	Especificação	F.R.	Elemento	Modalidade	Grupo	Categoria Econômica
3.0.00.00	DESPESAS CORRENTES	0.000.000				793.000,00
3.1.00.00	PESSOAL E ENCARGOS SOCIAIS	0.000.000			320.000,00	
3.1.90.00	APLICAÇÕES DIRETAS	0.000.000		320.000,00		
3.1.90.04	CONTRATAÇÃO POR TEMPO DETERMINADO	0.01.00	20.000,00			
3.1.90.11	VENCIMENTOS E VANTAGENS FIXAS - PESSOAL CIVIL	0.01.00	300.000,00			
3.3.00.00	OUTRAS DESPESAS CORRENTES	0.000.000			473.000,00	
3.3.90.00	APLICAÇÕES DIRETAS	0.000.000		473.000,00		
3.3.90.14	DIÁRIAS - CIVIL	0.01.00	5.000,00			
3.3.90.30	MATERIAL DE CONSUMO	0.01.00	127.000,00			
3.3.90.32	MATERIAL, BEM OU SERVIÇO PARA DISTRIBUIÇÃO GRATUITA	0.01.00	5.000,00			
3.3.90.36	OUTROS SERVIÇOS DE TERCEIROS - PESSOA FÍSICA	0.01.00	147.000,00			
3.3.90.39	OUTROS SERVIÇOS DE TERCEIROS - PESSOA JURÍDICA	0.01.00	183.000,00			
3.3.90.93	INDENIZAÇÕES E RESTITUIÇÕES	0.01.00	5.000,00			
4.0.00.00	DESPESAS DE CAPITAL	0.000.000				155.000,00
4.4.00.00	INVESTIMENTOS	0.000.000			155.000,00	
4.4.90.00	APLICAÇÕES DIRETAS	0.000.000		155.000,00		
4.4.90.51	OBRAS E INSTALAÇÕES	0.01.00	50.000,00			
4.4.90.52	EQUIPAMENTOS E MATERIAL PERMANENTE	0.01.00	105.000,00			
<b>TOTAL</b>						<b>948.000,00</b>

**PREFEITURA MUNICIPAL DE SANHARÓ**

RUA MAJOR SATIRÓ, 219 - CENTRO - CNPJ:11044906/0001-24

Orçamento Programa - Exercício de 2021

Anexo 02

Page 11

**NATUREZA DA DESPESA POR ORGÃO**

PODER ORGÃO		02 PODER EXECUTIVO 10 SECRETARIA DE EDUCAÇÃO				
Código	Especificação	F.R.	Elemento	Modalidade	Grupo	Categoria Econômica
3.0.00.00	DESPESAS CORRENTES	0.000.000				4.684.800,00
3.1.00.00	PESSOAL E ENCARGOS SOCIAIS	0.000.000			327.000,00	
3.1.90.00	APLICACÕES DIRETAS	0.000.000		327.000,00		
3.1.90.04	CONTRATAÇÃO POR TEMPO DETERMINADO	0.01.00	15.000,00			
3.1.90.04	CONTRATAÇÃO POR TEMPO DETERMINADO	0.01.00	26.000,00			
3.1.90.11	VENCIMENTOS E VANTAGENS FIXAS - PESSOAL CIVIL	0.01.00	20.000,00			
3.1.90.11	VENCIMENTOS E VANTAGENS FIXAS - PESSOAL CIVIL	0.01.00	126.000,00			
3.1.90.13	OBRIGACÕES PATRONAIS	0.01.00	11.000,00			
3.1.90.13	OBRIGACÕES PATRONAIS	0.01.00	121.000,00			
3.1.90.92	DESPESAS DE EXERCÍCIOS ANTERIORES	0.01.00	2.000,00			
3.1.90.92	DESPESAS DE EXERCÍCIOS ANTERIORES	0.01.00	6.000,00			
3.3.00.00	OUTRAS DESPESAS CORRENTES	0.000.000			4.357.800,00	
3.3.50.00	TRANSFERÊNCIAS A INSTITUIÇÕES PRIVADAS SEM FINS LUCI	0.000.000		2.000,00		
3.3.50.18	AUXÍLIO FINANCEIRO A ESTUDANTES	0.01.00	1.000,00			
3.3.50.43	SUBVENÇÕES SOCIAIS	0.01.00	1.000,00			
3.3.90.00	APLICACÕES DIRETAS	0.000.000		4.355.800,00		
3.3.90.14	DIÁRIAS - CIVIL	0.01.00	3.000,00			
3.3.90.14	DIÁRIAS - CIVIL	0.01.00	3.000,00			
3.3.90.18	AUXÍLIO FINANCEIRO A ESTUDANTES	0.01.00	1.000,00			
3.3.90.30	MATERIAL DE CONSUMO	0.01.00	34.000,00			
3.3.90.30	MATERIAL DE CONSUMO	0.01.00	750.000,00			
3.3.90.30	MATERIAL DE CONSUMO	0.01.00	1.463.000,00			
3.3.90.32	MATERIAL BEM OU SERVIÇO PARA DISTRIBUIÇÃO GRATUIT	0.01.00	30.000,00			
3.3.90.35	SERVIÇOS DE CONSULTORIA	0.01.00	1.000,00			
3.3.90.36	OUTROS SERVIÇOS DE TERCEIROS - PESSOA FÍSICA	0.01.00	129.000,00			
3.3.90.36	OUTROS SERVIÇOS DE TERCEIROS - PESSOA FÍSICA	0.01.00	218.000,00			
3.3.90.36	OUTROS SERVIÇOS DE TERCEIROS - PESSOA FÍSICA	0.01.00	467.000,00			
3.3.90.39	OUTROS SERVIÇOS DE TERCEIROS - PESSOA JURÍDICA	0.01.00	143.000,00			
3.3.90.39	OUTROS SERVIÇOS DE TERCEIROS - PESSOA JURÍDICA	0.01.00	426.000,00			
3.3.90.39	OUTROS SERVIÇOS DE TERCEIROS - PESSOA JURÍDICA	0.01.00	680.800,00			
3.3.90.92	DESPESAS DE EXERCÍCIOS ANTERIORES	0.01.00	1.000,00			
3.3.90.93	INDENIZACÕES E RESTITUIÇÕES	0.01.00	1.000,00			
3.3.90.93	INDENIZACÕES E RESTITUIÇÕES	0.01.01	5.000,00			
4.0.00.00	DESPESAS DE CAPITAL	0.000.000				3.537.100,00
4.4.00.00	INVESTIMENTOS	0.000.000			3.537.100,00	
4.4.90.00	APLICACÕES DIRETAS	0.000.000		3.537.100,00		
4.4.90.51	OBRAS E INSTALAÇÕES	0.01.00	1.000,00			
4.4.90.51	OBRAS E INSTALAÇÕES	0.01.00	1.750.000,00			
4.4.90.52	EQUIPAMENTOS E MATERIAL PERMANENTE	0.01.00	2.000,00			

**PREFEITURA MUNICIPAL DE SANHARÓ**

RUA MAJOR SATIRÓ, 219 - CENTRO - CNPJ:11044906/0001-24

Orçamento Programa - Exercício de 2021

Anexo 02

Page 12

**NATUREZA DA DESPESA POR ORGÃO**

PÓDER		02 PODER EXECUTIVO				
ORGÃO		10 SECRETARIA DE EDUCAÇÃO				
Código	Especificação	F.R.	Elemento	Modalidade	Grupo	Categoria Econômica
4.4.90.52	EQUIPAMENTOS E MATERIAL PERMANENTE	0.01.00	384.100,00			
4.4.90.52	EQUIPAMENTOS E MATERIAL PERMANENTE	0.01.00	1.400.000,00			
<b>TOTAL</b>						<b>8.221.900,00</b>

**PREFEITURA MUNICIPAL DE SANHARÓ**

RUA MAJOR SATIRÓ, 219 - CENTRO - CNPJ:11044906/0001-24

Orçamento Programa - Exercício de 2021

Anexo 02

Page 13

**NATUREZA DA DESPESA POR ORGÃO**

PODER ORGÃO		02 PODER EXECUTIVO 11 FUNDEB				
Código	Especificação	F.R.	Elemento	Modalidade	Grupo	Categoria Econômica
3.0.00.00	DESPESAS CORRENTES	0.000.000				14.495.000,00
3.1.00.00	PESSOAL E ENCARGOS SOCIAIS	0.000.000			1.957.000,00	
3.1.90.00	APLICAÇÕES DIRETAS	0.000.000		11.957.000,00		
3.1.90.04	CONTRATAÇÃO POR TEMPO DETERMINADO	0.01.00	1.275.000,00			
3.1.90.11	VENCIMENTOS E VANTAGENS FIXAS - PESSOAL CIVIL	0.01.00	8.807.000,00			
3.1.90.13	OBRIGAÇÕES PATRONAIS	0.01.00	1.750.000,00			
3.1.90.92	DESPESAS DE EXERCÍCIOS ANTERIORES	0.01.00	20.000,00			
3.1.90.94	INDENIZAÇÕES E RESTITUIÇÕES TRABALHISTAS	0.01.00	105.000,00			
3.3.00.00	OUTRAS DESPESAS CORRENTES	0.000.000			2.538.000,00	
3.3.90.00	APLICAÇÕES DIRETAS	0.000.000		2.538.000,00		
3.3.90.14	DIÁRIAS - CIVIL	0.01.00	25.000,00			
3.3.90.30	MATERIAL DE CONSUMO	0.01.00	531.000,00			
3.3.90.32	MATERIAL, BEM OU SERVIÇO PARA DISTRIBUIÇÃO GRATUITA	0.01.00	160.000,00			
3.3.90.33	PASSAGENS E DESPESAS COM LOCOMOÇÃO	0.01.00	10.000,00			
3.3.90.35	SERVIÇOS DE CONSULTORIA	0.01.00	75.000,00			
3.3.90.36	OUTROS SERVIÇOS DE TERCEIROS - PESSOA FÍSICA	0.01.00	1.367.000,00			
3.3.90.39	OUTROS SERVIÇOS DE TERCEIROS - PESSOA JURÍDICA	0.01.00	315.000,00			
3.3.90.92	DESPESAS DE EXERCÍCIOS ANTERIORES	0.01.00	50.000,00			
3.3.90.93	INDENIZAÇÕES E RESTITUIÇÕES	0.01.00	5.000,00			
4.0.00.00	DESPESAS DE CAPITAL	0.000.000				385.000,00
4.4.00.00	INVESTIMENTOS	0.000.000			385.000,00	
4.4.90.00	APLICAÇÕES DIRETAS	0.000.000		385.000,00		
4.4.90.51	OBRAS E INSTALAÇÕES	0.01.00	100.000,00			
4.4.90.52	EQUIPAMENTOS E MATERIAL PERMANENTE	0.01.00	185.000,00			
4.4.90.61	AQUISIÇÃO DE IMÓVEIS	0.01.00	100.000,00			
<b>TOTAL</b>						<b>14.880.000,00</b>



**PREFEITURA MUNICIPAL DE SANHARÓ**

RUA MAJOR SATIRÓ, 219 - CENTRO - CNPJ:11044906/0001-24

Orçamento Programa - Exercício de 2021

Anexo 02

Page 14

**NATUREZA DA DESPESA POR ORGÃO**

PÓDER		02 PODER EXECUTIVO					
ORGÃO		12 SECRETARIA DE OBRAS E SERVIÇOS URBANOS					
Código	Especificação	F.R.	Elemento	Modalidade	Grupo	Categoria Econômica	
3.0.00.00	DESPESAS CORRENTES	0.000.000				2.121.000,00	
3.1.00.00	PESSOAL E ENCARGOS SOCIAIS	0.000.000			1.065.000,00		
3.1.90.00	APLICACÕES DIRETAS	0.000.000		1.065.000,00			
3.1.90.04	CONTRATAÇÃO POR TEMPO DETERMINADO	0.01.00	60.000,00				
3.1.90.11	VENCIMENTOS E VANTAGENS FIXAS - PESSOAL CIVIL	0.01.00	1.005.000,00				
3.3.00.00	OUTRAS DESPESAS CORRENTES	0.000.000			1.056.000,00		
3.3.90.00	APLICACÕES DIRETAS	0.000.000		1.056.000,00			
3.3.90.14	DIÁRIAS - CIVIL	0.01.00	5.000,00				
3.3.90.30	MATERIAL DE CONSUMO	0.01.00	230.000,00				
3.3.90.36	OUTROS SERVIÇOS DE TERCEIROS - PESSOA FISICA	0.01.00	384.000,00				
3.3.90.39	OUTROS SERVIÇOS DE TERCEIROS - PESSOA JURIDICA	0.01.00	437.000,00				
4.0.00.00	DESPESAS DE CAPITAL	0.000.000				1.391.000,00	
4.4.00.00	INVESTIMENTOS	0.000.000			1.391.000,00		
4.4.90.00	APLICACÕES DIRETAS	0.000.000		1.391.000,00			
4.4.90.51	OBRAS E INSTALAÇÕES	0.01.00	1.271.000,00				
4.4.90.52	EQUIPAMENTOS E MATERIAL PERMANENTE	0.01.00	70.000,00				
4.4.90.61	AQUISIÇÃO DE IMÓVEIS	0.01.00	50.000,00				
<b>TOTAL</b>						<b>3.512.000,00</b>	

**PREFEITURA MUNICIPAL DE SANHARÓ**

RUA MAJOR SATIRÓ, 219 - CENTRO - CNPJ:11044906/0001-24

Orçamento Programa - Exercício de 2021

Anexo 02

Page 15

**NATUREZA DA DESPESA POR ORGÃO**

PÓDER		02 PODER EXECUTIVO				
ORGÃO		14 SECRETARIA DE SAUDE				
Código	Especificação	F.R.	Elemento	Modalidade	Grupo	Categoria Econômica
3.0.00.00	DESPESAS CORRENTES	0.000.000				10.000,00
3.1.00.00	PESSOAL E ENCARGOS SOCIAIS	0.000.000			4.000,00	
3.1.90.00	APLICAÇÕES DIRETAS	0.000.000		4.000,00		
3.1.90.04	CONTRATAÇÃO POR TEMPO DETERMINADO	0.01.00	1.000,00			
3.1.90.11	VENCIMENTOS E VANTAGENS FIXAS - PESSOAL CIVIL	0.01.00	1.000,00			
3.1.90.13	OBRIGAÇÕES PATRONAIS	0.01.00	1.000,00			
3.1.90.92	DESPESAS DE EXERCÍCIOS ANTERIORES	0.01.00	1.000,00			
3.3.00.00	OUTRAS DESPESAS CORRENTES	0.000.000			6.000,00	
3.3.90.00	APLICAÇÕES DIRETAS	0.000.000		6.000,00		
3.3.90.14	DIÁRIAS - CIVIL	0.01.00	1.000,00			
3.3.90.30	MATERIAL DE CONSUMO	0.01.00	1.000,00			
3.3.90.36	OUTROS SERVIÇOS DE TERCEIROS - PESSOA FÍSICA	0.01.00	1.000,00			
3.3.90.39	OUTROS SERVIÇOS DE TERCEIROS - PESSOA JURÍDICA	0.01.00	1.000,00			
3.3.90.92	DESPESAS DE EXERCÍCIOS ANTERIORES	0.01.00	1.000,00			
3.3.90.93	INDENIZAÇÕES E RESTITUIÇÕES	0.01.00	1.000,00			
4.0.00.00	DESPESAS DE CAPITAL	0.000.000				2.000,00
4.4.00.00	INVESTIMENTOS	0.000.000			2.000,00	
4.4.90.00	APLICAÇÕES DIRETAS	0.000.000		2.000,00		
4.4.90.51	OBRAS E INSTALAÇÕES	0.01.00	1.000,00			
4.4.90.52	EQUIPAMENTOS E MATERIAL PERMANENTE	0.01.00	1.000,00			
<b>TOTAL</b>						<b>12.000,00</b>

**PREFEITURA MUNICIPAL DE SANHARÓ**

RUA MAJOR SATIRÓ, 219 - CENTRO - CNPJ:11044906/0001-24

Orçamento Programa - Exercício de 2021

Anexo 02

Page 16

**NATUREZA DA DESPESA POR ORGÃO**

PODER ORGÃO		03 ENTIDADE SUPERVISIONADA 01 FUNDO MUNICIPAL DE ASSISTÊNCIA SOCIAL - FMAS				
Código	Especificação	F.R.	Elemento	Modalidade	Grupo	Categoria Econômica
3.000.00	DESPESAS CORRENTES	0.000.000				2.602.000,00
3.100.00	PESSOAL E ENCARGOS SOCIAIS	0.000.000			1.553.000,00	
3.190.00	APLICAÇÕES DIRETAS	0.000.000		1.553.000,00		
3.190.04	CONTRATAÇÃO POR TEMPO DETERMINADO	0.01.00	5.000,00			
3.190.04	CONTRATAÇÃO POR TEMPO DETERMINADO	0.01.00	219.000,00			
3.190.04	CONTRATAÇÃO POR TEMPO DETERMINADO	0.01.00	450.000,00			
3.190.11	VENCIMENTOS E VANTAGENS FIXAS - PESSOAL CIVIL	0.01.00	5.000,00			
3.190.11	VENCIMENTOS E VANTAGENS FIXAS - PESSOAL CIVIL	0.01.00	65.000,00			
3.190.11	VENCIMENTOS E VANTAGENS FIXAS - PESSOAL CIVIL	0.01.00	549.000,00			
3.190.13	OBRIGAÇÕES PATRONAIS	0.01.00	120.000,00			
3.190.13	OBRIGAÇÕES PATRONAIS	0.01.00	130.000,00			
3.190.92	DESPESAS DE EXERCÍCIOS ANTERIORES	0.01.00	10.000,00			
3.300.00	OUTRAS DESPESAS CORRENTES	0.000.000			1.049.000,00	
3.350.00	TRANSFERÊNCIAS A INSTITUIÇÕES PRIVADAS SEM FINS LUCRATIVAS	0.000.000		5.000,00		
3.350.43	SUBVENCÕES SOCIAIS	0.01.00	5.000,00			
3.390.00	APLICAÇÕES DIRETAS	0.000.000		1.044.000,00		
3.390.14	DIÁRIAS - CIVIL	0.01.00	2.000,00			
3.390.14	DIÁRIAS - CIVIL	0.01.00	5.000,00			
3.390.14	DIÁRIAS - CIVIL	0.01.00	13.000,00			
3.390.14	DIÁRIAS - CIVIL	0.01.00	15.000,00			
3.390.30	MATERIAL DE CONSUMO	0.01.00	2.000,00			
3.390.30	MATERIAL DE CONSUMO	0.01.00	15.000,00			
3.390.30	MATERIAL DE CONSUMO	0.01.00	91.000,00			
3.390.30	MATERIAL DE CONSUMO	0.01.00	458.000,00			
3.390.30	MATERIAL DE CONSUMO	0.02.00	5.000,00			
3.390.30	MATERIAL DE CONSUMO	0.05.00	5.000,00			
3.390.32	MATERIAL BEM OU SERVIÇO PARA DISTRIBUIÇÃO GRATUITA	0.01.00	1.000,00			
3.390.32	MATERIAL BEM OU SERVIÇO PARA DISTRIBUIÇÃO GRATUITA	0.01.00	1.000,00			
3.390.32	MATERIAL BEM OU SERVIÇO PARA DISTRIBUIÇÃO GRATUITA	0.01.00	11.000,00			
3.390.33	PASSAGENS E DESPESAS COM LOCOMOÇÃO	0.01.00	1.000,00			
3.390.33	PASSAGENS E DESPESAS COM LOCOMOÇÃO	0.01.00	2.000,00			
3.390.35	SERVIÇOS DE CONSULTORIA	0.01.00	10.000,00			
3.390.36	OUTROS SERVIÇOS DE TERCEIROS - PESSOA FÍSICA	0.01.00	25.000,00			
3.390.36	OUTROS SERVIÇOS DE TERCEIROS - PESSOA FÍSICA	0.01.00	75.000,00			
3.390.36	OUTROS SERVIÇOS DE TERCEIROS - PESSOA FÍSICA	0.01.00	100.000,00			
3.390.36	OUTROS SERVIÇOS DE TERCEIROS - PESSOA FÍSICA	0.02.00	1.000,00			
3.390.36	OUTROS SERVIÇOS DE TERCEIROS - PESSOA FÍSICA	0.05.00	1.000,00			
3.390.39	OUTROS SERVIÇOS DE TERCEIROS - PESSOA JURÍDICA	0.01.00	2.000,00			
3.390.39	OUTROS SERVIÇOS DE TERCEIROS - PESSOA JURÍDICA	0.01.00	3.000,00			

**PREFEITURA MUNICIPAL DE SANHARÓ**

RUA MAJOR SATIRÓ, 219 - CENTRO - CNPJ:11044906/0001-24

Orçamento Programa - Exercício de 2021

Anexo 02

Page 17

**NATUREZA DA DESPESA POR ORGÃO**

PODER ORGÃO		03 ENTIDADE SUPERVISIONADA 01 FUNDO MUNICIPAL DE ASSISTÊNCIA SOCIAL - FMAS				
Código	Especificação	F.R.	Elemento	Modalidade	Grupo	Categoria Econômica
3.3.90.39	OUTROS SERVIÇOS DE TERCEIROS - PESSOA JURÍDICA	0.01.00	56.000,00			
3.3.90.39	OUTROS SERVIÇOS DE TERCEIROS - PESSOA JURÍDICA	0.01.00	130.000,00			
3.3.90.39	OUTROS SERVIÇOS DE TERCEIROS - PESSOA JURÍDICA	0.05.00	5.000,00			
3.3.90.39	OUTROS SERVIÇOS DE TERCEIROS - PESSOA JURÍDICA	1.01.00	5.000,00			
3.3.90.48	OUTROS AUXÍLIOS FINANCEIROS A PESSOA FÍSICA	0.01.00	1.000,00			
3.3.90.48	OUTROS AUXÍLIOS FINANCEIROS A PESSOA FÍSICA	0.01.00	1.000,00			
3.3.90.92	DESPESAS DE EXERCÍCIOS ANTERIORES	0.01.00	1.000,00			
3.3.90.93	INDENIZACÕES E RESTITUIÇÕES	0.01.00	1.000,00			
4.0.00.00	DESPESAS DE CAPITAL	0.000.000				158.000,00
4.4.00.00	INVESTIMENTOS	0.000.000			158.000,00	
4.4.90.00	APLICACÕES DIRETAS	0.000.000		158.000,00		
4.4.90.51	OBRAS E INSTALAÇÕES	0.01.00	10.000,00			
4.4.90.51	OBRAS E INSTALAÇÕES	0.01.00	60.000,00			
4.4.90.52	EQUIPAMENTOS E MATERIAL PERMANENTE	0.01.00	1.000,00			
4.4.90.52	EQUIPAMENTOS E MATERIAL PERMANENTE	0.01.00	10.000,00			
4.4.90.52	EQUIPAMENTOS E MATERIAL PERMANENTE	0.01.00	10.000,00			
4.4.90.52	EQUIPAMENTOS E MATERIAL PERMANENTE	0.01.00	67.000,00			
<b>TOTAL</b>						<b>2.760.000,00</b>

**PREFEITURA MUNICIPAL DE SANHARÓ**

RUA MAJOR SATIRÓ, 219 - CENTRO - CNPJ:11044906/0001-24

Orçamento Programa - Exercício de 2021

Anexo 02

Page 18

**NATUREZA DA DESPESA POR ORGÃO**

PODER ORGÃO		03 ENTIDADE SUPERVISIONADA 02 FUNDO MUNICIPAL DE SAUDE - FMS				
Código	Especificação	F.R.	Elemento	Modalidade	Grupo	Categoria Econômica
3.0.00.00	DESPESAS CORRENTES	0.000.000				12.413.000,00
3.1.00.00	PESSOAL E ENCARGOS SOCIAIS	0.000.000			5.193.000,00	
3.1.71.00	TRANSFERÊNCIA A CONSÓRCIOS PÚBLICOS	0.000.000		1.000,00		
3.1.71.70	RATEIO PELA PARTICIPAÇÃO EM CONSÓRCIO PÚBLICO	0.01.00	1.000,00			
3.1.90.00	APLICAÇÕES DIRETAS	0.000.000		5.192.000,00		
3.1.90.04	CONTRATAÇÃO POR TEMPO DETERMINADO	0.01.00	729.000,00			
3.1.90.04	CONTRATAÇÃO POR TEMPO DETERMINADO	0.01.00	950.000,00			
3.1.90.04	CONTRATAÇÃO POR TEMPO DETERMINADO	0.05.00	100.000,00			
3.1.90.11	VENCIMENTOS E VANTAGENS FIXAS - PESSOAL CIVIL	0.01.00	1.062.000,00			
3.1.90.11	VENCIMENTOS E VANTAGENS FIXAS - PESSOAL CIVIL	0.01.00	1.500.000,00			
3.1.90.13	OBRIGAÇÕES PATRONAIS	0.01.00	367.000,00			
3.1.90.13	OBRIGAÇÕES PATRONAIS	0.01.00	420.000,00			
3.1.90.16	OUTRAS DESPESAS VARIÁVEIS - PESSOAL CIVIL	0.01.00	1.000,00			
3.1.90.16	OUTRAS DESPESAS VARIÁVEIS - PESSOAL CIVIL	0.01.00	42.000,00			
3.1.90.92	DESPESAS DE EXERCÍCIOS ANTERIORES	0.01.00	2.000,00			
3.1.90.92	DESPESAS DE EXERCÍCIOS ANTERIORES	0.01.00	19.000,00			
3.3.00.00	OUTRAS DESPESAS CORRENTES	0.000.000			7.220.000,00	
3.3.71.00	TRANSFERÊNCIA A CONSÓRCIOS PÚBLICOS	0.000.000		1.000,00		
3.3.71.70	RATEIO PELA PARTICIPAÇÃO EM CONSÓRCIO PÚBLICO	0.01.00	1.000,00			
3.3.90.00	APLICAÇÕES DIRETAS	0.000.000		7.219.000,00		
3.3.90.14	DIÁRIAS - CIVIL	0.01.00	45.000,00			
3.3.90.14	DIÁRIAS - CIVIL	0.01.00	51.000,00			
3.3.90.30	MATERIAL DE CONSUMO	0.01.00	594.000,00			
3.3.90.30	MATERIAL DE CONSUMO	0.01.00	2.199.000,00			
3.3.90.30	MATERIAL DE CONSUMO	0.02.00	30.000,00			
3.3.90.30	MATERIAL DE CONSUMO	0.05.00	200.000,00			
3.3.90.32	MATERIAL, BEM OU SERVIÇO PARA DISTRIBUIÇÃO GRATUITA	0.01.00	150.000,00			
3.3.90.32	MATERIAL, BEM OU SERVIÇO PARA DISTRIBUIÇÃO GRATUITA	0.01.00	262.000,00			
3.3.90.35	SERVIÇOS DE CONSULTORIA	0.01.00	20.000,00			
3.3.90.36	OUTROS SERVIÇOS DE TERCEIROS - PESSOA FÍSICA	0.01.00	83.000,00			
3.3.90.36	OUTROS SERVIÇOS DE TERCEIROS - PESSOA FÍSICA	0.01.00	457.000,00			
3.3.90.36	OUTROS SERVIÇOS DE TERCEIROS - PESSOA FÍSICA	0.02.00	20.000,00			
3.3.90.36	OUTROS SERVIÇOS DE TERCEIROS - PESSOA FÍSICA	0.05.00	30.000,00			
3.3.90.39	OUTROS SERVIÇOS DE TERCEIROS - PESSOA JURÍDICA	0.01.00	1.204.000,00			
3.3.90.39	OUTROS SERVIÇOS DE TERCEIROS - PESSOA JURÍDICA	0.01.00	1.620.000,00			
3.3.90.39	OUTROS SERVIÇOS DE TERCEIROS - PESSOA JURÍDICA	0.02.00	20.000,00			
3.3.90.39	OUTROS SERVIÇOS DE TERCEIROS - PESSOA JURÍDICA	0.05.00	50.000,00			
3.3.90.48	OUTROS AUXÍLIOS FINANCEIROS A PESSOA FÍSICA	0.01.00	40.000,00			
3.3.90.48	OUTROS AUXÍLIOS FINANCEIROS A PESSOA FÍSICA	0.01.00	68.000,00			

**PREFEITURA MUNICIPAL DE SANHARÓ**

RUA MAJOR SATIRÓ, 219 - CENTRO - CNPJ:11044906/0001-24

Orçamento Programa - Exercício de 2021

Anexo 02

Page 19

**NATUREZA DA DESPESA POR ORGÃO**

PODER ORGÃO		03 ENTIDADE SUPERVISIONADA 02 FUNDO MUNICIPAL DE SAÚDE - FMS				
Código	Especificação	F.R.	Elemento	Modalidade	Grupo	Categoria Econômica
3.3.90.92	DESPESAS DE EXERCÍCIOS ANTERIORES	0.01.00	7.000,00			
3.3.90.92	DESPESAS DE EXERCÍCIOS ANTERIORES	0.01.00	30.000,00			
3.3.90.93	INDENIZACÕES E RESTITUIÇÕES	0.01.00	2.000,00			
3.3.90.93	INDENIZACÕES E RESTITUIÇÕES	0.01.00	37.000,00			
4.0.00.00	DESPESAS DE CAPITAL	0.000.000				3.087.000,00
4.4.00.00	INVESTIMENTOS	0.000.000			3.087.000,00	
4.4.71.00	TRANSFERÊNCIA A CONSÓRCIOS PÚBLICOS	0.000.000		1.000,00		
4.4.71.70	RATEIO PELA PARTICIPAÇÃO EM CONSÓRCIO PÚBLICO	0.01.00	1.000,00			
4.4.90.00	APLICACÕES DIRETAS	0.000.000		3.086.000,00		
4.4.90.51	OBRAS E INSTALAÇÕES	0.01.00	346.000,00			
4.4.90.51	OBRAS E INSTALAÇÕES	0.01.00	1.260.000,00			
4.4.90.51	OBRAS E INSTALAÇÕES	0.02.00	10.000,00			
4.4.90.51	OBRAS E INSTALAÇÕES	0.05.00	10.000,00			
4.4.90.52	EQUIPAMENTOS E MATERIAL PERMANENTE	0.01.00	175.000,00			
4.4.90.52	EQUIPAMENTOS E MATERIAL PERMANENTE	0.01.00	1.265.000,00			
4.4.90.52	EQUIPAMENTOS E MATERIAL PERMANENTE	0.02.00	10.000,00			
4.4.90.52	EQUIPAMENTOS E MATERIAL PERMANENTE	0.05.00	10.000,00			
<b>TOTAL</b>						<b>15.500.000,00</b>

**PREFEITURA MUNICIPAL DE SANHARÓ**

RUA MAJOR SATIRÓ, 219 - CENTRO - CNPJ:11044906/0001-24

Orçamento Programa - Exercício de 2021

Anexo 02

Page 20

**NATUREZA DA DESPESA POR ORGÃO**

PODER ORGÃO		03 ENTIDADE SUPERVISIONADA 03 CONSÓRCIO DGM MARIANO - CONDOMAR				
Código	Especificação	F.R.	Elemento	Modalidade	Grupo	Categoria Econômica
3.0.00.00	DESPESAS CORRENTES	0.000.000				1.539.400,00
3.1.00.00	PESSOAL E ENCARGOS SOCIAIS	0.000.000			323.400,00	
3.1.71.00	TRANSFERÊNCIA A CONSÓRCIOS PÚBLICOS	0.000.000		323.400,00		
3.1.71.70	RATEIO PELA PARTICIPAÇÃO EM CONSÓRCIO PÚBLICO	0.01.00	323.400,00			
3.3.00.00	OUTRAS DESPESAS CORRENTES	0.000.000			1.216.000,00	
3.3.71.00	TRANSFERÊNCIA A CONSÓRCIOS PÚBLICOS	0.000.000		1.216.000,00		
3.3.71.70	RATEIO PELA PARTICIPAÇÃO EM CONSÓRCIO PÚBLICO	0.01.00	1.216.000,00			
4.0.00.00	DESPESAS DE CAPITAL	0.000.000				132.700,00
4.4.00.00	INVESTIMENTOS	0.000.000			132.700,00	
4.4.71.00	TRANSFERÊNCIA A CONSÓRCIOS PÚBLICOS	0.000.000		132.700,00		
4.4.71.70	RATEIO PELA PARTICIPAÇÃO EM CONSÓRCIO PÚBLICO	0.01.00	132.700,00			
<b>TOTAL</b>						<b>1.672.100,00</b>

**PREFEITURA MUNICIPAL DE SANHARÓ**

RUA MAJOR SATIRÓ, 219 - CENTRO - CNPJ:11044906/0001-24

Orçamento Programa - Exercício de 2021

Anexo 02

Page 21

**NATUREZA DA DESPESA POR ORGÃO**

PÓDER ORGÃO		03 ENTIDADE SUPERVISIONADA 04 FUNDO MUN DOS DIREITOS DA CRIANÇA E DO ADOLESCENTE - FMDCA				
Código	Especificação	F.R.	Elemento	Modalidade	Grupo	Categoria Econômica
3.0.00.00	DESPESAS CORRENTES	0.000.000				120.000,00
3.1.00.00	PESSOAL E ENCARGOS SOCIAIS	0.000.000			61.000,00	
3.1.90.00	APLICACÕES DIRETAS	0.000.000		61.000,00		
3.1.90.04	CONTRATAÇÃO POR TEMPO DETERMINADO	0.01.00	20.000,00			
3.1.90.11	VENCIMENTOS E VANTAGENS FIXAS - PESSOAL CIVIL	0.01.00	30.000,00			
3.1.90.13	OBRIGAÇÕES PATRONAIS	0.01.00	10.000,00			
3.1.90.92	DESPESAS DE EXERCÍCIOS ANTERIORES	0.01.00	1.000,00			
3.3.00.00	OUTRAS DESPESAS CORRENTES	0.000.000			59.000,00	
3.3.90.00	APLICACÕES DIRETAS	0.000.000		59.000,00		
3.3.90.14	DIÁRIAS - CIVIL	0.01.00	2.000,00			
3.3.90.30	MATERIAL DE CONSUMO	0.01.00	15.000,00			
3.3.90.32	MATERIAL BEM OU SERVIÇO PARA DISTRIBUIÇÃO GRATUITA	0.01.00	2.000,00			
3.3.90.33	PASSAGENS E DESPESAS COM LOCOMOÇÃO	0.01.00	1.000,00			
3.3.90.35	SERVICOS DE CONSULTORIA	0.01.00	10.000,00			
3.3.90.36	OUTROS SERVICOS DE TERCEIROS - PESSOA FÍSICA	0.01.00	14.000,00			
3.3.90.39	OUTROS SERVICOS DE TERCEIROS - PESSOA JURIDICA	0.01.00	13.000,00			
3.3.90.92	DESPESAS DE EXERCÍCIOS ANTERIORES	0.01.00	1.000,00			
3.3.90.93	INDENIZACÕES E RESTITUIÇÕES	0.01.00	1.000,00			
4.0.00.00	DESPESAS DE CAPITAL	0.000.000				40.000,00
4.4.00.00	INVESTIMENTOS	0.000.000			40.000,00	
4.4.90.00	APLICACÕES DIRETAS	0.000.000		40.000,00		
4.4.90.52	EQUIPAMENTOS E MATERIAL PERMANENTE	0.01.00	40.000,00			
<b>TOTAL</b>						<b>160.000,00</b>



**PREFEITURA MUNICIPAL DE SANHARÓ**

RUA MAJOR SATIRÓ, 219 - CENTRO - CNPJ:11044906/0001-24

Orçamento Programa - Exercício de 2021

Anexo 02

Page 22

**NATUREZA DA DESPESA POR ORGÃO**

PODER ORGÃO		03 ENTIDADE SUPERVISIONADA 05 FUNDO MUNICIPAL DO IDOSO				
Código	Especificação	F.R.	Elemento	Modalidade	Grupo	Categoria Econômica
3.0.00.00	DESPESAS CORRENTES	0.000.000				60.000,00
3.1.00.00	PESSOAL E ENCARGOS SOCIAIS	0.000.000			35.000,00	
3.1.90.00	APLICAÇÕES DIRETAS	0.000.000		35.000,00		
3.1.90.04	CONTRATAÇÃO POR TEMPO DETERMINADO	0.01.00	10.000,00			
3.1.90.11	VENCIMENTOS E VANTAGENS FIXAS - PESSOAL CIVIL	0.01.00	20.000,00			
3.1.90.13	OBRIGAÇÕES PATRONAIS	0.01.00	5.000,00			
3.3.00.00	OUTRAS DESPESAS CORRENTES	0.000.000			25.000,00	
3.3.90.00	APLICAÇÕES DIRETAS	0.000.000		25.000,00		
3.3.90.14	DIÁRIAS - CIVIL	0.01.00	2.000,00			
3.3.90.30	MATERIAL DE CONSUMO	0.01.00	11.000,00			
3.3.90.32	MATERIAL BEM OU SERVIÇO PARA DISTRIBUIÇÃO GRATUIT	0.01.00	1.000,00			
3.3.90.36	OUTROS SERVIÇOS DE TERCEIROS - PESSOA FÍSICA	0.01.00	4.000,00			
3.3.90.39	OUTROS SERVIÇOS DE TERCEIROS - PESSOA JURÍDICA	0.01.00	6.000,00			
3.3.90.93	INDENIZAÇÕES E RESTITUIÇÕES	0.01.00	1.000,00			
4.0.00.00	DESPESAS DE CAPITAL	0.000.000				10.000,00
4.4.00.00	INVESTIMENTOS	0.000.000			10.000,00	
4.4.90.00	APLICAÇÕES DIRETAS	0.000.000		10.000,00		
4.4.90.51	OBRAS E INSTALAÇÕES	0.01.00	5.000,00			
4.4.90.52	EQUIPAMENTOS E MATERIAL PERMANENTE	0.01.00	5.000,00			
<b>TOTAL</b>						<b>70.000,00</b>
<b>TOTAL GERAL</b>						<b>60.000.000,00</b>



**PREFEITURA MUNICIPAL DE SANHARÓ**  
RUA MAJOR SATIRÓ, 219 - CENTRO - CNPJ:11044906/0001-24

Anexo 02  
Page 1

Orçamento Programa - Exercício de 2021  
**NATUREZA DA DESPESA POR ORGÃO E UNIDADE**

Código	Especificação	F.R.	Elemento	Modalidade	Grupo	Categoria Econômica
PODER	01 PODER LEGISLATIVO					
ORGÃO	01 CÂMARA MUNICIPAL DE VEREADORES					
UNIDADE	00 CÂMARA MUNICIPAL DE VEREADORES					
3.0.00.00	DESPESAS CORRENTES	0.000.000				2.621.000,00
3.1.00.00	PESSOAL E ENCARGOS SOCIAIS	0.000.000			1.974.000,00	
3.1.90.00	APLICAÇÕES DIRETAS	0.000.000		1.974.000,00		
3.1.90.11	VENCIMENTOS E VANTAGENS FIXAS - PESSOAL CIVIL	0.01.00	1.544.000,00			
3.1.90.13	OBRIGAÇÕES PATRONAIS	0.01.00	370.000,00			
3.1.90.16	OUTRAS DESPESAS VARIÁVEIS - PESSOAL CIVIL	0.01.00	55.000,00			
3.1.90.92	DESPESAS DE EXERCÍCIOS ANTERIORES	0.01.00	5.000,00			
3.3.00.00	OUTRAS DESPESAS CORRENTES	0.000.000			647.000,00	
3.3.90.00	APLICAÇÕES DIRETAS	0.000.000		647.000,00		
3.3.90.14	DIÁRIAS - CIVIL	0.01.00	32.800,00			
3.3.90.30	MATERIAL DE CONSUMO	0.01.00	40.200,00			
3.3.90.33	PASSAGENS E DESPESAS COM LOCOMOÇÃO	0.01.00	5.000,00			
3.3.90.35	SERVIÇOS DE CONSULTORIA	0.01.00	80.000,00			
3.3.90.36	OUTROS SERVIÇOS DE TERCEIROS - PESSOA FÍSICA	0.01.00	140.600,00			
3.3.90.39	OUTROS SERVIÇOS DE TERCEIROS - PESSOA JURÍDICA	0.01.00	343.400,00			
3.3.90.92	DESPESAS DE EXERCÍCIOS ANTERIORES	0.01.00	5.000,00			
4.0.00.00	DESPESAS DE CAPITAL	0.000.000				95.000,00
4.4.00.00	INVESTIMENTOS	0.000.000			95.000,00	
4.4.90.00	APLICAÇÕES DIRETAS	0.000.000		95.000,00		
4.4.90.51	OBRAS E INSTALAÇÕES	0.01.00	65.000,00			
4.4.90.52	EQUIPAMENTOS E MATERIAL PERMANENTE	0.01.00	30.000,00			
<b>TOTAL</b>						<b>2.716.000,00</b>



**PREFEITURA MUNICIPAL DE SANHARÓ**  
RUA MAJOR SATIRÓ, 219 - CENTRO - CNPJ:11044906/0001-24

Anexo 02  
Page 2

Orçamento Programa - Exercício de 2021  
**NATUREZA DA DESPESA POR ORGÃO E UNIDADE**

Código	Especificação	F.R.	Elemento	Modalidade	Grupo	Categoria Econômica
PODER	02 PODER EXECUTIVO					
ORGÃO	01 GABINETE DO PREFEITO					
UNIDADE	00 GABINETE DO PREFEITO					
3.0.00.00	DESPESAS CORRENTES	0.000.000				695.000,00
3.1.00.00	PESSOAL E ENCARGOS SOCIAIS	0.000.000			450.000,00	
3.1.90.00	APLICAÇÕES DIRETAS	0.000.000		450.000,00		
3.1.90.04	CONTRATAÇÃO POR TEMPO DETERMINADO	0.01.00	40.000,00			
3.1.90.11	VENCIMENTOS E VANTAGENS FIXAS - PESSOAL CIVIL	0.01.00	410.000,00			
3.3.00.00	OUTRAS DESPESAS CORRENTES	0.000.000			245.000,00	
3.3.50.00	TRANSFERÊNCIAS A INSTITUIÇÕES PRIVADAS SEM FINS LUCRATIVAS	0.000.000		80.000,00		
3.3.50.41	CONTRIBUIÇÕES	0.01.00	50.000,00			
3.3.50.43	SUBVENÇÕES SOCIAIS	0.01.00	30.000,00			
3.3.90.00	APLICAÇÕES DIRETAS	0.000.000		165.000,00		
3.3.90.14	DIÁRIAS - CIVIL	0.01.00	5.000,00			
3.3.90.30	MATERIAL DE CONSUMO	0.01.00	15.000,00			
3.3.90.32	MATERIAL, BEM OU SERVIÇO PARA DISTRIBUIÇÃO GRATUITA	0.01.00	1.000,00			
3.3.90.33	PASSAGENS E DESPESAS COM LOCOMOÇÃO	0.01.00	5.000,00			
3.3.90.35	SERVIÇOS DE CONSULTORIA	0.01.00	7.000,00			
3.3.90.36	OUTROS SERVIÇOS DE TERCEIROS - PESSOA FISICA	0.01.00	25.000,00			
3.3.90.39	OUTROS SERVIÇOS DE TERCEIROS - PESSOA JURIDICA	0.01.00	97.000,00			
3.3.90.93	INDENIZAÇÕES E RESTITUIÇÕES	0.01.00	10.000,00			
4.0.00.00	DESPESAS DE CAPITAL	0.000.000				70.000,00
4.4.00.00	INVESTIMENTOS	0.000.000			70.000,00	
4.4.90.00	APLICAÇÕES DIRETAS	0.000.000		70.000,00		
4.4.90.52	EQUIPAMENTOS E MATERIAL PERMANENTE	0.01.00	70.000,00			
<b>TOTAL</b>						<b>765.000,00</b>



**PREFEITURA MUNICIPAL DE SANHARÓ**  
RUA MAJOR SATIRO, 219 - CENTRO - CNPJ:11044906/0001-24

Anexo 02  
Page 3

Orçamento Programa - Exercício de 2021  
**NATUREZA DA DESPESA POR ORGÃO E UNIDADE**

Código	Especificação	F.R.	Elemento	Modalidade	Grupo	Categoria Econômica
PODER	02 PODER EXECUTIVO					
ORGÃO	02 SISTEMA CENTRAL DE CONTROLE INTERNO					
UNIDADE	00 SISTEMA CENTRAL DE CONTROLE INTERNO					
3.0.00.00	DESPESAS CORRENTES	0.000.000				71.000,00
3.1.00.00	PESSOAL E ENCARGOS SOCIAIS	0.000.000			50.000,00	
3.1.90.00	APLICAÇÕES DIRETAS	0.000.000		50.000,00		
3.1.90.04	CONTRATAÇÃO POR TEMPO DETERMINADO	0.01.00	10.000,00			
3.1.90.11	VENCIMENTOS E VANTAGENS FIXAS - PESSOAL CIVIL	0.01.00	40.000,00			
3.3.00.00	OUTRAS DESPESAS CORRENTES	0.000.000			21.000,00	
3.3.90.00	APLICAÇÕES DIRETAS	0.000.000		21.000,00		
3.3.90.14	DIÁRIAS - CIVIL	0.01.00	5.000,00			
3.3.90.30	MATERIAL DE CONSUMO	0.01.00	5.000,00			
3.3.90.35	SERVIÇOS DE CONSULTORIA	0.01.00	5.000,00			
3.3.90.36	OUTROS SERVIÇOS DE TERCEIROS - PESSOA FÍSICA	0.01.00	2.000,00			
3.3.90.39	OUTROS SERVIÇOS DE TERCEIROS - PESSOA JURÍDICA	0.01.00	3.000,00			
3.3.90.93	INDENIZAÇÕES E RESTITUIÇÕES	0.01.00	1.000,00			
4.0.00.00	DESPESAS DE CAPITAL	0.000.000				5.000,00
4.4.00.00	INVESTIMENTOS	0.000.000			5.000,00	
4.4.90.00	APLICAÇÕES DIRETAS	0.000.000		5.000,00		
4.4.90.52	EQUIPAMENTOS E MATERIAL PERMANENTE	0.01.00	5.000,00			
<b>TOTAL</b>						<b>76.000,00</b>



**PREFEITURA MUNICIPAL DE SANHARÓ**  
RUA MAJOR SATIRÓ, 219 - CENTRO - CNPJ:11044906/0001-24

Anexo 02  
Page 4

Orçamento Programa - Exercício de 2021  
**NATUREZA DA DESPESA POR ORGÃO E UNIDADE**

PODER 02 PODER EXECUTIVO ORGÃO 03 SECRETARIA DE ADMINISTRAÇÃO UNIDADE 00 SECRETARIA DE ADMINISTRAÇÃO						
Código	Especificação	F.R.	Elemento	Modalidade	Grupo	Categoria Econômica
3.0.00.00	DESPESAS CORRENTES	0.000.000				4.005.000,00
3.1.00.00	PESSOAL E ENCARGOS SOCIAIS	0.000.000			2.557.000,00	
3.1.90.00	APLICAÇÕES DIRETAS	0.000.000		2.557.000,00		
3.1.90.01	APOSENTADORIAS, RESERVA REMUNERADA E REFORMAS	0.01.00	500.000,00			
3.1.90.03	PENSÕES	0.01.00	200.000,00			
3.1.90.04	CONTRATAÇÃO POR TEMPO DETERMINADO	0.01.00	71.000,00			
3.1.90.11	VENCIMENTOS E VANTAGENS FIXAS - PESSOAL CIVIL	0.01.00	1.146.000,00			
3.1.90.13	OBRIGAÇÕES PATRONAIS	0.01.00	350.000,00			
3.1.90.91	SENTENÇAS JUDICIAIS	0.01.00	80.000,00			
3.1.90.92	DESPESAS DE EXERCÍCIOS ANTERIORES	0.01.00	200.000,00			
3.1.90.94	INDENIZAÇÕES E RESTITUIÇÕES TRABALHISTAS	0.01.00	10.000,00			
3.3.00.00	OUTRAS DESPESAS CORRENTES	0.000.000			1.448.000,00	
3.3.90.00	APLICAÇÕES DIRETAS	0.000.000		1.448.000,00		
3.3.90.14	DIÁRIAS - CIVIL	0.01.00	12.000,00			
3.3.90.14	DIÁRIAS - CIVIL	1.01.00	1.000,00			
3.3.90.30	MATERIAL DE CONSUMO	0.01.00	129.000,00			
3.3.90.35	SERVIÇOS DE CONSULTORIA	0.01.00	10.000,00			
3.3.90.36	OUTROS SERVIÇOS DE TERCEIROS - PESSOA FÍSICA	0.01.00	487.000,00			
3.3.90.39	OUTROS SERVIÇOS DE TERCEIROS - PESSOA JURÍDICA	0.01.00	509.000,00			
3.3.90.47	OBRIGAÇÕES TRIBUTÁRIAS E CONTRIBUTIVAS	0.01.00	250.000,00			
3.3.90.91	SENTENÇAS JUDICIAIS	0.01.00	35.000,00			
3.3.90.92	DESPESAS DE EXERCÍCIOS ANTERIORES	0.01.00	10.000,00			
3.3.90.93	INDENIZAÇÕES E RESTITUIÇÕES	0.01.00	5.000,00			
4.0.00.00	DESPESAS DE CAPITAL	0.000.000				70.000,00
4.4.00.00	INVESTIMENTOS	0.000.000			70.000,00	
4.4.90.00	APLICAÇÕES DIRETAS	0.000.000		70.000,00		
4.4.90.52	EQUIPAMENTOS E MATERIAL PERMANENTE	0.01.00	70.000,00			
<b>TOTAL</b>						<b>4.075.000,00</b>



**PREFEITURA MUNICIPAL DE SANHARÓ**  
RUA MAJOR SATIRÓ, 219 - CENTRO - CNPJ:11044906/0001-24

Anexo 02  
Page 5

Orçamento Programa - Exercício de 2021  
**NATUREZA DA DESPESA POR ORGÃO E UNIDADE**

PODER		02 - PODER EXECUTIVO					
ORGÃO		04 - SECRETARIA DE FINANÇAS					
UNIDADE		00 - SECRETARIA DE FINANÇAS					
Código	Especificação	F. R.	Elemento	Modalidade	Grupo	Categoria Económica	
3.0.00.00	DESPESAS CORRENTES	0.000.000				690.000,00	
3.1.00.00	PESSOAL E ENCARGOS SOCIAIS	0.000.000			540.000,00		
3.1.90.00	APLICAÇÕES DIRETAS	0.000.000		540.000,00			
3.1.90.04	CONTRATAÇÃO POR TEMPO DETERMINADO	0.01.00	60.000,00				
3.1.90.11	VENCIMENTOS E VANTAGENS FIXAS - PESSOAL CIVIL	0.01.00	480.000,00				
3.3.00.00	OUTRAS DESPESAS CORRENTES	0.000.000			150.000,00		
3.3.90.00	APLICAÇÕES DIRETAS	0.000.000		150.000,00			
3.3.90.14	DIÁRIAS - CIVIL	0.01.00	5.000,00				
3.3.90.30	MATERIAL DE CONSUMO	0.01.00	10.000,00				
3.3.90.32	MATERIAL BEM OU SERVIÇO PARA DISTRIBUIÇÃO GRATUITA	0.01.00	5.000,00				
3.3.90.33	PASSAGENS E DESPESAS COM LOCOMOÇÃO	0.01.00	5.000,00				
3.3.90.36	OUTROS SERVIÇOS DE TERCEIROS - PESSOA FÍSICA	0.01.00	20.000,00				
3.3.90.39	OUTROS SERVIÇOS DE TERCEIROS - PESSOA JURÍDICA	0.01.00	100.000,00				
3.3.90.93	INDENIZAÇÕES E RESTITUIÇÕES	0.01.00	5.000,00				
4.0.00.00	DESPESAS DE CAPITAL	0.000.000				1.010.000,00	
4.4.00.00	INVESTIMENTOS	0.000.000			10.000,00		
4.4.90.00	APLICAÇÕES DIRETAS	0.000.000		10.000,00			
4.4.90.52	EQUIPAMENTOS E MATERIAL PERMANENTE	0.01.00	10.000,00				
4.6.00.00	AMORTIZAÇÃO DA DÍVIDA	0.000.000			1.000.000,00		
4.6.90.00	APLICAÇÕES DIRETAS	0.000.000		1.000.000,00			
4.6.90.71	PRINCIPAL DA DÍVIDA CONTRATUAL RESGATADA	0.01.00	1.000.000,00				
9.0.00.00	RESERVA DE CONTINGÊNCIA	0.000.000				1.200.000,00	
9.9.00.00	RESERVA DE CONTINGÊNCIA	0.000.000			1.200.000,00		
9.9.99.00	A DEFINIR	0.000.000		1.200.000,00			
9.9.99.99	A CLASSIFICAR	0.01.00	1.200.000,00				
<b>TOTAL</b>						<b>2.900.000,00</b>	



**PREFEITURA MUNICIPAL DE SANHARÓ**  
RUA MAJOR SATIRÓ, 219 - CENTRO - CNPJ:11044906/0001-24

Anexo 02  
Page 6

Orçamento Programa - Exercício de 2021  
**NATUREZA DA DESPESA POR ORGÃO E UNIDADE**

Código	Especificação	F.R.	Elemento	Modalidade	Grupo	Categoria Econômica
PODER	02 PODER EXECUTIVO					
ORGÃO	05 SECRETARIA DE PLANEJAMENTO E GESTÃO					
UNIDADE	00 SECRETARIA DE PLANEJAMENTO E GESTÃO					
3.0.00.00	DESPESAS CORRENTES	0.000.000				336.000,00
3.1.00.00	PESSOAL E ENCARGOS SOCIAIS	0.000.000			255.000,00	
3.1.90.00	APLICAÇÕES DIRETAS	0.000.000		255.000,00		
3.1.90.04	CONTRATAÇÃO POR TEMPO DETERMINADO	0.01.00	5.000,00			
3.1.90.11	VENCIMENTOS E VANTAGENS FIXAS - PESSOAL CIVIL	0.01.00	250.000,00			
3.3.00.00	OUTRAS DESPESAS CORRENTES	0.000.000			81.000,00	
3.3.90.00	APLICAÇÕES DIRETAS	0.000.000		81.000,00		
3.3.90.14	DIÁRIAS - CIVIL	0.01.00	5.000,00			
3.3.90.30	MATERIAL DE CONSUMO	0.01.00	8.000,00			
3.3.90.36	OUTROS SERVIÇOS DE TERCEIROS - PESSOA FÍSICA	0.01.00	8.000,00			
3.3.90.39	OUTROS SERVIÇOS DE TERCEIROS - PESSOA JURÍDICA	0.01.00	55.000,00			
3.3.90.93	INDENIZAÇÕES E RESTITUIÇÕES	0.01.00	5.000,00			
4.0.00.00	DESPESAS DE CAPITAL	0.000.000				10.000,00
4.4.00.00	INVESTIMENTOS	0.000.000			10.000,00	
4.4.90.00	APLICAÇÕES DIRETAS	0.000.000		10.000,00		
4.4.90.52	EQUIPAMENTOS E MATERIAL PERMANENTE	0.01.00	10.000,00			
<b>TOTAL</b>						<b>346.000,00</b>



**PREFEITURA MUNICIPAL DE SANHARÓ**  
RUA MAJOR SATIRÓ, 219 - CENTRO - CNPJ:11044906/0001-24

Anexo 02  
Page 7

Orçamento Programa - Exercício de 2021  
**NATUREZA DA DESPESA POR ORGÃO E UNIDADE**

PODER 02 PODER EXECUTIVO ORGÃO 06 SECRETARIA DE GOVERNO UNIDADE 00 SECRETARIA DE GOVERNO						
Código	Especificação	F.R.	Elemento	Modalidade	Grupo	Categoria Econômica
3.0.00.00	DESPESAS CORRENTES	0.000.000				176.000,00
3.1.00.00	PESSOAL E ENCARGOS SOCIAIS	0.000.000			165.000,00	
3.1.90.00	APLICAÇÕES DIRETAS	0.000.000		165.000,00		
3.1.90.04	CONTRATAÇÃO POR TEMPO DETERMINADO	0.01.00	5.000,00			
3.1.90.11	VENCIMENTOS E VANTAGENS FIXAS - PESSOAL CIVIL	0.01.00	160.000,00			
3.3.00.00	OUTRAS DESPESAS CORRENTES	0.000.000			11.000,00	
3.3.90.00	APLICAÇÕES DIRETAS	0.000.000		11.000,00		
3.3.90.14	DIÁRIAS - CIVIL	0.01.00	3.000,00			
3.3.90.30	MATERIAL DE CONSUMO	0.01.00	2.000,00			
3.3.90.36	OUTROS SERVIÇOS DE TERCEIROS - PESSOA FÍSICA	0.01.00	2.000,00			
3.3.90.39	OUTROS SERVIÇOS DE TERCEIROS - PESSOA JURÍDICA	0.01.00	3.000,00			
3.3.90.92	DESPESAS DE EXERCÍCIOS ANTERIORES	0.01.00	1.000,00			
4.0.00.00	DESPESAS DE CAPITAL	0.000.000				5.000,00
4.4.00.00	INVESTIMENTOS	0.000.000			5.000,00	
4.4.90.00	APLICAÇÕES DIRETAS	0.000.000		5.000,00		
4.4.90.52	EQUIPAMENTOS E MATERIAL PERMANENTE	0.01.00	5.000,00			
<b>TOTAL</b>						<b>181.000,00</b>





**PREFEITURA MUNICIPAL DE SANHARÓ**  
RUA MAJOR SATIRÓ, 219 - CENTRO - CNPJ:11044906/0001-24

Anexo 02  
Page 8

Orçamento Programa - Exercício de 2021  
**NATUREZA DA DESPESA POR ORGÃO E UNIDADE**

Código	Especificação	F.R.	Elemento	Modalidade	Grupo	Categoria Econômica
PODER	02 PODER EXECUTIVO					
ORGÃO	07 SECRETARIA DE CULTURA, TURISMO E LAZER					
UNIDADE	00 SECRETARIA DE CULTURA, TURISMO E LAZER					
3.0.00.00	DESPESAS CORRENTES	0.000.000				1.190.000,00
3.1.00.00	PESSOAL E ENCARGOS SOCIAIS	0.000.000			400.000,00	
3.1.90.00	APLICAÇÕES DIRETAS	0.000.000		400.000,00		
3.1.90.04	CONTRATAÇÃO POR TEMPO DETERMINADO	0.01.00	50.000,00			
3.1.90.11	VENCIMENTOS E VANTAGENS FIXAS - PESSOAL CIVIL	0.01.00	350.000,00			
3.3.00.00	OUTRAS DESPESAS CORRENTES	0.000.000			790.000,00	
3.3.50.00	TRANSFERÊNCIAS A INSTITUIÇÕES PRIVADAS SEM FINS LUCI	0.000.000		5.000,00		
3.3.50.43	SUBVENÇÕES SOCIAIS	0.01.00	5.000,00			
3.3.90.00	APLICAÇÕES DIRETAS	0.000.000		785.000,00		
3.3.90.14	DIÁRIAS - CIVIL	0.01.00	2.000,00			
3.3.90.30	MATERIAL DE CONSUMO	0.01.00	25.000,00			
3.3.90.31	PREMIAÇÕES CULTURAIS, ARTÍSTICAS, CIENTÍFICAS, DESP	0.01.00	6.000,00			
3.3.90.32	MATERIAL, BEM OU SERVIÇO PARA DISTRIBUIÇÃO GRATUIT	0.01.00	5.000,00			
3.3.90.35	SERVIÇOS DE CONSULTORIA	0.01.00	1.000,00			
3.3.90.35	OUTROS SERVIÇOS DE TERCEIROS - PESSOA FÍSICA	0.01.00	138.000,00			
3.3.90.39	OUTROS SERVIÇOS DE TERCEIROS - PESSOA JURÍDICA	0.01.00	508.000,00			
3.3.90.48	OUTROS AUXÍLIOS FINANCEIROS A PESSOA FÍSICA	0.01.00	100.000,00			
4.0.00.00	DESPESAS DE CAPITAL	0.000.000				10.000,00
4.4.00.00	INVESTIMENTOS	0.000.000			10.000,00	
4.4.90.00	APLICAÇÕES DIRETAS	0.000.000		10.000,00		
4.4.90.52	EQUIPAMENTOS E MATERIAL PERMANENTE	0.01.00	10.000,00			
<b>TOTAL</b>						<b>1.200.000,00</b>



**PREFEITURA MUNICIPAL DE SANHARÓ**  
RUA MAJOR SATIRÓ, 219 - CENTRO - CNPJ:11044906/0001-24

Anexo 02  
Page 9

Orçamento Programa - Exercício de 2021  
**NATUREZA DA DESPESA POR ORGÃO E UNIDADE**

Código	Especificação	F.R.	Elemento	Modalidade	Grupo	Categoria Econômica
PODER	02 PODER EXECUTIVO					
ORGÃO	08 SECRETARIA DE DESENVOLVIMENTO SOCIAL					
UNIDADE	00 SECRETARIA DE DESENVOLVIMENTO SOCIAL					
3.0.00.00	DESPESAS CORRENTES	0.000.000				5.000,00
3.1.00.00	PESSOAL E ENCARGOS SOCIAIS	0.000.000			2.000,00	
3.1.90.00	APLICAÇÕES DIRETAS	0.000.000		2.000,00		
3.1.90.04	CONTRATAÇÃO POR TEMPO DETERMINADO	0.01.00	1.000,00			
3.1.90.11	VENCIMENTOS E VANTAGENS FIXAS - PESSOAL CIVIL	0.01.00	1.000,00			
3.3.00.00	OUTRAS DESPESAS CORRENTES	0.000.000			3.000,00	
3.3.90.00	APLICAÇÕES DIRETAS	0.000.000		3.000,00		
3.3.90.30	MATERIAL DE CONSUMO	0.01.00	1.000,00			
3.3.90.36	OUTROS SERVIÇOS DE TERCEIROS - PESSOA FÍSICA	0.01.00	1.000,00			
3.3.90.39	OUTROS SERVIÇOS DE TERCEIROS - PESSOA JURÍDICA	0.01.00	1.000,00			
<b>TOTAL</b>						<b>5.000,00</b>



**PREFEITURA MUNICIPAL DE SANHARÓ**  
RUA MAJOR SATIRÓ, 219 - CENTRO - CNPJ:11044906/0001-24

Anexo 02  
Page 10

Orçamento Programa - Exercício de 2021  
**NATUREZA DA DESPESA POR ORGÃO E UNIDADE**

Código	Especificação	F. R.	Elemento	Modalidade	Grupo	Categoria Econômica
PODER	02 PODER EXECUTIVO					
ORGÃO	09 SECRETARIA DE AGRICULTURA E MEIO AMBIENTE					
UNIDADE	00 SECRETARIA DE AGRICULTURA E MEIO AMBIENTE					
3.0.00.00	DESPESAS CORRENTES	0.000.000				793.000,00
3.1.00.00	PESSOAL E ENCARGOS SOCIAIS	0.000.000			320.000,00	
3.1.90.00	APLICAÇÕES DIRETAS	0.000.000		320.000,00		
3.1.90.04	CONTRATAÇÃO POR TEMPO DETERMINADO	0.01.00	20.000,00			
3.1.90.11	VENCIMENTOS E VANTAGENS FIXAS - PESSOAL CIVIL	0.01.00	300.000,00			
3.3.00.00	OUTRAS DESPESAS CORRENTES	0.000.000			473.000,00	
3.3.90.00	APLICAÇÕES DIRETAS	0.000.000		473.000,00		
3.3.90.14	DIÁRIAS - CIVIL	0.01.00	5.000,00			
3.3.90.30	MATERIAL DE CONSUMO	0.01.00	127.000,00			
3.3.90.32	MATERIAL, BEM OU SERVIÇO PARA DISTRIBUIÇÃO GRATUIT	0.01.00	6.000,00			
3.3.90.36	OUTROS SERVIÇOS DE TERCEIROS - PESSOA FÍSICA	0.01.00	147.000,00			
3.3.90.39	OUTROS SERVIÇOS DE TERCEIROS - PESSOA JURÍDICA	0.01.00	183.000,00			
3.3.90.93	INDENIZAÇÕES E RESTITUIÇÕES	0.01.00	5.000,00			
4.0.00.00	DESPESAS DE CAPITAL	0.000.000				155.000,00
4.4.00.00	INVESTIMENTOS	0.000.000			155.000,00	
4.4.90.00	APLICAÇÕES DIRETAS	0.000.000		155.000,00		
4.4.90.51	OBRAS E INSTALAÇÕES	0.01.00	50.000,00			
4.4.90.52	EQUIPAMENTOS E MATERIAL PERMANENTE	0.01.00	105.000,00			
<b>TOTAL</b>						<b>948.000,00</b>

*lfe*



**PREFEITURA MUNICIPAL DE SANHARÓ**  
RUA MAJOR SATIRÓ, 219 - CENTRO - CNPJ:11044906/0001-24

Anexo 02  
Page 11

Orçamento Programa - Exercício de 2021  
**NATUREZA DA DESPESA POR ORGÃO E UNIDADE**

Código	Especificação	F. R.	Elemento	Modalidade	Grupo	Categoria Econômica
PODER	02 PODER EXECUTIVO					
ORGÃO	10 SECRETARIA DE EDUCAÇÃO					
UNIDADE	00 SECRETARIA DE EDUCAÇÃO					
3.0.00.00	DESPESAS CORRENTES	0.000.000				4.684.800,00
3.1.00.00	PESSOAL E ENCARGOS SOCIAIS	0.000.000			327.000,00	
3.1.90.00	APLICAÇÕES DIRETAS	0.000.000		327.000,00		
3.1.90.04	CONTRATAÇÃO POR TEMPO DETERMINADO	0.01.00	5.000,00			
3.1.90.04	CONTRATAÇÃO POR TEMPO DETERMINADO	0.01.00	10.000,00			
3.1.90.04	CONTRATAÇÃO POR TEMPO DETERMINADO	0.01.00	26.000,00			
3.1.90.11	VENCIMENTOS E VANTAGENS FIXAS - PESSOAL CIVIL	0.01.00	5.000,00			
3.1.90.11	VENCIMENTOS E VANTAGENS FIXAS - PESSOAL CIVIL	0.01.00	15.000,00			
3.1.90.11	VENCIMENTOS E VANTAGENS FIXAS - PESSOAL CIVIL	0.01.00	126.000,00			
3.1.90.13	OBRIGAÇÕES PATRONAIS	0.01.00	11.000,00			
3.1.90.13	OBRIGAÇÕES PATRONAIS	0.01.00	121.000,00			
3.1.90.92	DESPESAS DE EXERCÍCIOS ANTERIORES	0.01.00	2.000,00			
3.1.90.92	DESPESAS DE EXERCÍCIOS ANTERIORES	0.01.00	6.000,00			
3.3.00.00	OUTRAS DESPESAS CORRENTES	0.000.000			4.357.800,00	
3.3.50.00	TRANSFERÊNCIAS A INSTITUIÇÕES PRIVADAS SEM FINS LUCRATIVOS	0.000.000		2.000,00		
3.3.50.18	AUXÍLIO FINANCEIRO A ESTUDANTES	0.01.00	1.000,00			
3.3.50.43	SUBVENÇÕES SOCIAIS	0.01.00	1.000,00			
3.3.90.00	APLICAÇÕES DIRETAS	0.000.000		4.355.800,00		
3.3.90.14	DIÁRIAS - CIVIL	0.01.00	1.000,00			
3.3.90.14	DIÁRIAS - CIVIL	0.01.00	2.000,00			
3.3.90.14	DIÁRIAS - CIVIL	0.01.00	3.000,00			
3.3.90.18	AUXÍLIO FINANCEIRO A ESTUDANTES	0.01.00	1.000,00			
3.3.90.30	MATERIAL DE CONSUMO	0.01.00	750.000,00			
3.3.90.30	MATERIAL DE CONSUMO	0.01.00	1.000,00			
3.3.90.30	MATERIAL DE CONSUMO	0.01.00	30.000,00			
3.3.90.30	MATERIAL DE CONSUMO	0.01.00	2.000,00			
3.3.90.30	MATERIAL DE CONSUMO	0.01.00	1.000,00			
3.3.90.30	MATERIAL DE CONSUMO	0.01.00	1.463.000,00			
3.3.90.32	MATERIAL, BEM OU SERVIÇO PARA DISTRIBUIÇÃO GRATUITA	0.01.00	30.000,00			
3.3.90.35	SERVIÇOS DE CONSULTORIA	0.01.00	1.000,00			
3.3.90.36	OUTROS SERVIÇOS DE TERCEIROS - PESSOA FÍSICA	0.01.00	129.000,00			
3.3.90.36	OUTROS SERVIÇOS DE TERCEIROS - PESSOA FÍSICA	0.01.00	2.000,00			
3.3.90.36	OUTROS SERVIÇOS DE TERCEIROS - PESSOA FÍSICA	0.01.00	200.000,00			
3.3.90.36	OUTROS SERVIÇOS DE TERCEIROS - PESSOA FÍSICA	0.01.00	1.000,00			
3.3.90.36	OUTROS SERVIÇOS DE TERCEIROS - PESSOA FÍSICA	0.01.00	15.000,00			
3.3.90.36	OUTROS SERVIÇOS DE TERCEIROS - PESSOA FÍSICA	0.01.00	467.000,00			
3.3.90.39	OUTROS SERVIÇOS DE TERCEIROS - PESSOA JURÍDICA	0.01.00	680.800,00			
3.3.90.39	OUTROS SERVIÇOS DE TERCEIROS - PESSOA JURÍDICA	0.01.00	70.000,00			
3.3.90.39	OUTROS SERVIÇOS DE TERCEIROS - PESSOA JURÍDICA	0.01.00	70.000,00			
3.3.90.39	OUTROS SERVIÇOS DE TERCEIROS - PESSOA JURÍDICA	0.01.00	1.000,00			
3.3.90.39	OUTROS SERVIÇOS DE TERCEIROS - PESSOA JURÍDICA	0.01.00	2.000,00			
3.3.90.39	OUTROS SERVIÇOS DE TERCEIROS - PESSOA JURÍDICA	0.01.00	426.000,00			
3.3.90.92	DESPESAS DE EXERCÍCIOS ANTERIORES	0.01.00	1.000,00			
3.3.90.93	INDENIZAÇÕES E RESTITUIÇÕES	0.01.00	1.000,00			
3.3.90.93	INDENIZAÇÕES E RESTITUIÇÕES	0.01.01	5.000,00			
4.0.00.00	DESPESAS DE CAPITAL	0.000.000				3.537.100,00

*lfe*



**PREFEITURA MUNICIPAL DE SANHARÓ**  
RUA MAJOR SATIRÓ, 219 - CENTRO - CNPJ:11044906/0001-24

Anexo 02  
Page 12

Orçamento Programa - Exercício de 2021  
**NATUREZA DA DESPESA POR ORGÃO E UNIDADE**

PODER 02 PODER EXECUTIVO						
ORGÃO 10 SECRETARIA DE EDUCAÇÃO						
UNIDADE 00 SECRETARIA DE EDUCAÇÃO						
Código	Especificação	F.R.	Elemento	Modalidade	Grupo	Categoria Econômica
4.4.00.00	INVESTIMENTOS	0.000.000			3.537.100,00	
4.4.90.00	APLICAÇÕES DIRETAS	0.000.000		3.537.100,00		
4.4.90.51	OBRAS E INSTALAÇÕES	0.01.00	1.750.000,00			
4.4.90.51	OBRAS E INSTALAÇÕES	0.01.00	1.000,00			
4.4.90.52	EQUIPAMENTOS E MATERIAL PERMANENTE	0.01.00	1.400.000,00			
4.4.90.52	EQUIPAMENTOS E MATERIAL PERMANENTE	0.01.00	2.000,00			
4.4.90.52	EQUIPAMENTOS E MATERIAL PERMANENTE	0.01.00	384.100,00			
<b>TOTAL</b>					<b>8.221.900,00</b>	

*LAe*



**PREFEITURA MUNICIPAL DE SANHARÓ**  
RUA MAJOR SATIRÓ, 219 - CENTRO - CNPJ:11044906/0001-24

Anexo 02  
Page 13

Orçamento Programa - Exercício de 2021  
**NATUREZA DA DESPESA POR ORGÃO E UNIDADE**

PODER 02 PODER EXECUTIVO ORGÃO 11 FUNDEB UNIDADE 00 FUNDEB						
Código	Especificação	F.R.	Elemento	Modalidade	Grupo	Categoria Econômica
3.0.00.00	DESPESAS CORRENTES	0.000.000				14.495.000,00
3.1.00.00	PESSOAL E ENCARGOS SOCIAIS	0.000.000			11.957.000,00	
3.1.90.00	APLICAÇÕES DIRETAS	0.000.000		11.957.000,00		
3.1.90.04	CONTRATAÇÃO POR TEMPO DETERMINADO	0.01.00	110.000,00			
3.1.90.04	CONTRATAÇÃO POR TEMPO DETERMINADO	0.01.00	1.165.000,00			
3.1.90.11	VENCIMENTOS E VANTAGENS FIXAS - PESSOAL CIVIL	0.01.00	1.537.000,00			
3.1.90.11	VENCIMENTOS E VANTAGENS FIXAS - PESSOAL CIVIL	0.01.00	7.270.000,00			
3.1.90.13	OBRIGAÇÕES PATRONAIS	0.01.00	1.410.000,00			
3.1.90.13	OBRIGAÇÕES PATRONAIS	0.01.00	340.000,00			
3.1.90.92	DESPESAS DE EXERCÍCIOS ANTERIORES	0.01.00	20.000,00			
3.1.90.94	INDENIZAÇÕES E RESTITUIÇÕES TRABALHISTAS	0.01.00	100.000,00			
3.1.90.94	INDENIZAÇÕES E RESTITUIÇÕES TRABALHISTAS	0.01.00	5.000,00			
3.3.00.00	OUTRAS DESPESAS CORRENTES	0.000.000			2.538.000,00	
3.3.90.00	APLICAÇÕES DIRETAS	0.000.000		2.538.000,00		
3.3.90.14	DIÁRIAS - CIVIL	0.01.00	25.000,00			
3.3.90.30	MATERIAL DE CONSUMO	0.01.00	526.000,00			
3.3.90.30	MATERIAL DE CONSUMO	0.01.00	5.000,00			
3.3.90.32	MATERIAL BEM OU SERVIÇO PARA DISTRIBUIÇÃO GRATUITA	0.01.00	160.000,00			
3.3.90.33	PASSAGENS E DESPESAS COM LOCOMOÇÃO	0.01.00	5.000,00			
3.3.90.33	PASSAGENS E DESPESAS COM LOCOMOÇÃO	0.01.00	5.000,00			
3.3.90.35	SERVIÇOS DE CONSULTORIA	0.01.00	5.000,00			
3.3.90.35	SERVIÇOS DE CONSULTORIA	0.01.00	70.000,00			
3.3.90.36	OUTROS SERVIÇOS DE TERCEIROS - PESSOA FÍSICA	0.01.00	1.362.000,00			
3.3.90.36	OUTROS SERVIÇOS DE TERCEIROS - PESSOA FÍSICA	0.01.00	5.000,00			
3.3.90.39	OUTROS SERVIÇOS DE TERCEIROS - PESSOA JURÍDICA	0.01.00	305.000,00			
3.3.90.39	OUTROS SERVIÇOS DE TERCEIROS - PESSOA JURÍDICA	0.01.00	10.000,00			
3.3.90.92	DESPESAS DE EXERCÍCIOS ANTERIORES	0.01.00	50.000,00			
3.3.90.93	INDENIZAÇÕES E RESTITUIÇÕES	0.01.00	5.000,00			
4.0.00.00	DESPESAS DE CAPITAL	0.000.000				385.000,00
4.4.00.00	INVESTIMENTOS	0.000.000			385.000,00	
4.4.90.00	APLICAÇÕES DIRETAS	0.000.000		385.000,00		
4.4.90.51	OBRAS E INSTALAÇÕES	0.01.00	100.000,00			
4.4.90.52	EQUIPAMENTOS E MATERIAL PERMANENTE	0.01.00	185.000,00			
4.4.90.61	ADQUISIÇÃO DE IMÓVEIS	0.01.00	100.000,00			
<b>TOTAL</b>						<b>14.880.000,00</b>



**PREFEITURA MUNICIPAL DE SANHARÓ**  
RUA MAJOR SATIRÓ, 219 - CENTRO - CNPJ:11044906/0001-24

Anexo 02  
Page 14

Orçamento Programa - Exercício de 2021  
**NATUREZA DA DESPESA POR ORGÃO E UNIDADE**

PODER 02 PODER EXECUTIVO						
ORGÃO 12 SECRETARIA DE OBRAS E SERVIÇOS URBANOS						
UNIDADE 00 SECRETARIA DE OBRAS E SERVIÇOS URBANOS						
Código	Especificação	F.R.	Elemento	Modalidade	Grupo	Categoria Econômica
3.0.00.00	DESPESAS CORRENTES	0.000.000				2.121.000,00
3.1.00.00	PESSOAL E ENCARGOS SOCIAIS	0.000.000			1.065.000,00	
3.1.90.00	APLICAÇÕES DIRETAS	0.000.000		1.065.000,00		
3.1.90.04	CONTRATAÇÃO POR TEMPO DETERMINADO	0.01.00	60.000,00			
3.1.90.11	VENCIMENTOS E VANTAGENS FIXAS - PESSOAL CIVIL	0.01.00	1.005.000,00			
3.3.00.00	OUTRAS DESPESAS CORRENTES	0.000.000			1.056.000,00	
3.3.90.00	APLICAÇÕES DIRETAS	0.000.000		1.056.000,00		
3.3.90.14	DIÁRIAS - CIVIL	0.01.00	5.000,00			
3.3.90.30	MATERIAL DE CONSUMO	0.01.00	230.000,00			
3.3.90.36	OUTROS SERVIÇOS DE TERCEIROS - PESSOA FÍSICA	0.01.00	384.000,00			
3.3.90.39	OUTROS SERVIÇOS DE TERCEIROS - PESSOA JURÍDICA	0.01.00	437.000,00			
4.0.00.00	DESPESAS DE CAPITAL	0.000.000				1.391.000,00
4.4.00.00	INVESTIMENTOS	0.000.000			1.391.000,00	
4.4.90.00	APLICAÇÕES DIRETAS	0.000.000		1.391.000,00		
4.4.90.51	OBRAS E INSTALAÇÕES	0.01.00	1.271.000,00			
4.4.90.52	EQUIPAMENTOS E MATERIAL PERMANENTE	0.01.00	70.000,00			
4.4.90.61	AQUISIÇÃO DE IMÓVEIS	0.01.00	50.000,00			
<b>TOTAL</b>						<b>3.512.000,00</b>

*Use*



**PREFEITURA MUNICIPAL DE SANHARÓ**  
RUA MAJOR SATIRO, 219 - CENTRO - CNPJ:11044906/0001-24

Anexo 02  
Page 15

Orçamento Programa - Exercício de 2021  
**NATUREZA DA DESPESA POR ORGÃO E UNIDADE**

Código	Especificação	F.R.	Elemento	Modalidade	Grupo	Categoria Econômica
PODER	02 PODER EXECUTIVO					
ORGÃO	14 SECRETARIA DE SAÚDE					
UNIDADE	00 SECRETARIA DE SAÚDE					
3.0.00.00	DESPESAS CORRENTES	0.000.000				10.000,00
3.1.00.00	PESSOAL E ENCARGOS SOCIAIS	0.000.000			4.000,00	
3.1.90.00	APLICAÇÕES DIRETAS	0.000.000		4.000,00		
3.1.90.04	CONTRATAÇÃO POR TEMPO DETERMINADO	0.01.00	1.000,00			
3.1.90.11	VENCIMENTOS E VANTAGENS FIXAS - PESSOAL CIVIL	0.01.00	1.000,00			
3.1.90.13	OBRIGAÇÕES PATRONAIS	0.01.00	1.000,00			
3.1.90.92	DESPESAS DE EXERCÍCIOS ANTERIORES	0.01.00	1.000,00			
3.3.00.00	OUTRAS DESPESAS CORRENTES	0.000.000			6.000,00	
3.3.90.00	APLICAÇÕES DIRETAS	0.000.000		6.000,00		
3.3.90.14	DIÁRIAS - CIVIL	0.01.00	1.000,00			
3.3.90.30	MATERIAL DE CONSUMO	0.01.00	1.000,00			
3.3.90.36	OUTROS SERVIÇOS DE TERCEIROS - PESSOA FÍSICA	0.01.00	1.000,00			
3.3.90.39	OUTROS SERVIÇOS DE TERCEIROS - PESSOA JURÍDICA	0.01.00	1.000,00			
3.3.90.92	DESPESAS DE EXERCÍCIOS ANTERIORES	0.01.00	1.000,00			
3.3.90.93	INDENIZAÇÕES E RESTITUIÇÕES	0.01.00	1.000,00			
4.0.00.00	DESPESAS DE CAPITAL	0.000.000				2.000,00
4.4.00.00	INVESTIMENTOS	0.000.000			2.000,00	
4.4.90.00	APLICAÇÕES DIRETAS	0.000.000		2.000,00		
4.4.90.51	OBRAS E INSTALAÇÕES	0.01.00	1.000,00			
4.4.90.52	EQUIPAMENTOS E MATERIAL PERMANENTE	0.01.00	1.000,00			
<b>TOTAL</b>						<b>12.000,00</b>

*Life*





**PREFEITURA MUNICIPAL DE SANHARÓ**  
RUA MAJOR SATIRÓ, 219 - CENTRO - CNPJ:11044906/0001-24

Anexo 02  
Page 16

Orçamento Programa - Exercício de 2021  
**NATUREZA DA DESPESA POR ORGÃO E UNIDADE**

Código	Especificação	F.R.	Elemento	Modalidade	Grupo	Categoria Econômica
PODER	03 ENTIDADE SUPERVISIONADA					
ORGÃO	01 FUNDO MUNICIPAL DE ASSISTÊNCIA SOCIAL - FMAS					
UNIDADE	00 FUNDO MUNICIPAL DE ASSISTÊNCIA SOCIAL - FMAS					
3.0.00.00	DESPESAS CORRENTES	0.000.000				2.602.000,00
3.1.00.00	PESSOAL E ENCARGOS SOCIAIS	0.000.000			1.553.000,00	
3.1.90.00	APLICAÇÕES DIRETAS	0.000.000		1.553.000,00		
3.1.90.04	CONTRATAÇÃO POR TEMPO DETERMINADO	0.01.00	219.000,00			
3.1.90.04	CONTRATAÇÃO POR TEMPO DETERMINADO	0.01.00	450.000,00			
3.1.90.04	CONTRATAÇÃO POR TEMPO DETERMINADO	0.01.00	5.000,00			
3.1.90.11	VENCIMENTOS E VANTAGENS FIXAS - PESSOAL CIVIL	0.01.00	549.000,00			
3.1.90.11	VENCIMENTOS E VANTAGENS FIXAS - PESSOAL CIVIL	0.01.00	5.000,00			
3.1.90.11	VENCIMENTOS E VANTAGENS FIXAS - PESSOAL CIVIL	0.01.00	60.000,00			
3.1.90.11	VENCIMENTOS E VANTAGENS FIXAS - PESSOAL CIVIL	0.01.00	5.000,00			
3.1.90.13	OBRIGAÇÕES PATRONAIS	0.01.00	130.000,00			
3.1.90.13	OBRIGAÇÕES PATRONAIS	0.01.00	120.000,00			
3.1.90.92	DESPESAS DE EXERCÍCIOS ANTERIORES	0.01.00	10.000,00			
3.3.00.00	OUTRAS DESPESAS CORRENTES	0.000.000			1.049.000,00	
3.3.50.00	TRANSFERÊNCIAS A INSTITUIÇÕES PRIVADAS SEM FINS LUCI	0.000.000		5.000,00		
3.3.50.43	SUBVENÇÕES SOCIAIS	0.01.00	5.000,00			
3.3.90.00	APLICAÇÕES DIRETAS	0.000.000		1.044.000,00		
3.3.90.14	DIÁRIAS - CIVIL	0.01.00	13.000,00			
3.3.90.14	DIÁRIAS - CIVIL	0.01.00	6.000,00			
3.3.90.14	DIÁRIAS - CIVIL	0.01.00	9.000,00			
3.3.90.14	DIÁRIAS - CIVIL	0.01.00	2.000,00			
3.3.90.14	DIÁRIAS - CIVIL	0.01.00	5.000,00			
3.3.90.30	MATERIAL DE CONSUMO	0.01.00	458.000,00			
3.3.90.30	MATERIAL DE CONSUMO	0.01.00	87.000,00			
3.3.90.30	MATERIAL DE CONSUMO	0.01.00	4.000,00			
3.3.90.30	MATERIAL DE CONSUMO	0.01.00	2.000,00			
3.3.90.30	MATERIAL DE CONSUMO	0.01.00	15.000,00			
3.3.90.30	MATERIAL DE CONSUMO	0.02.00	5.000,00			
3.3.90.30	MATERIAL DE CONSUMO	0.05.00	5.000,00			
3.3.90.32	MATERIAL, BEM OU SERVIÇO PARA DISTRIBUIÇÃO GRATUIT	0.01.00	11.000,00			
3.3.90.32	MATERIAL, BEM OU SERVIÇO PARA DISTRIBUIÇÃO GRATUIT	0.01.00	1.000,00			
3.3.90.32	MATERIAL, BEM OU SERVIÇO PARA DISTRIBUIÇÃO GRATUIT	0.01.00	1.000,00			
3.3.90.33	PASSAGENS E DESPESAS COM LOCOMOÇÃO	0.01.00	1.000,00			
3.3.90.33	PASSAGENS E DESPESAS COM LOCOMOÇÃO	0.01.00	1.000,00			
3.3.90.33	PASSAGENS E DESPESAS COM LOCOMOÇÃO	0.01.00	1.000,00			
3.3.90.35	SERVIÇOS DE CONSULTORIA	0.01.00	10.000,00			
3.3.90.36	OUTROS SERVIÇOS DE TERCEIROS - PESSOA FÍSICA	0.01.00	75.000,00			
3.3.90.36	OUTROS SERVIÇOS DE TERCEIROS - PESSOA FÍSICA	0.01.00	93.000,00			
3.3.90.36	OUTROS SERVIÇOS DE TERCEIROS - PESSOA FÍSICA	0.01.00	7.000,00			
3.3.90.36	OUTROS SERVIÇOS DE TERCEIROS - PESSOA FÍSICA	0.01.00	25.000,00			
3.3.90.36	OUTROS SERVIÇOS DE TERCEIROS - PESSOA FÍSICA	0.02.00	1.000,00			
3.3.90.36	OUTROS SERVIÇOS DE TERCEIROS - PESSOA FÍSICA	0.05.00	1.000,00			
3.3.90.39	OUTROS SERVIÇOS DE TERCEIROS - PESSOA JURÍDICA	0.01.00	130.000,00			
3.3.90.39	OUTROS SERVIÇOS DE TERCEIROS - PESSOA JURÍDICA	0.01.00	9.000,00			
3.3.90.39	OUTROS SERVIÇOS DE TERCEIROS - PESSOA JURÍDICA	0.01.00	47.000,00			
3.3.90.39	OUTROS SERVIÇOS DE TERCEIROS - PESSOA JURÍDICA	0.01.00	2.000,00			



**PREFEITURA MUNICIPAL DE SANHARÓ**  
RUA MAJOR SATIRÓ, 219 - CENTRO - CNPJ:11044906/0001-24

Anexo 02  
Page 17

Orçamento Programa - Exercício de 2021  
**NATUREZA DA DESPESA POR ORGÃO E UNIDADE**

PODER 03 ENTIDADE SUPERVISIONADA						
ORGÃO 01 FUNDO MUNICIPAL DE ASSISTÊNCIA SOCIAL - FMAS						
UNIDADE 00 FUNDO MUNICIPAL DE ASSISTÊNCIA SOCIAL - FMAS						
Código	Especificação	F.R.	Elemento	Modalidade	Grupo	Categoria Econômica
3.3.90.39	OUTROS SERVIÇOS DE TERCEIROS - PESSOA JURIDICA	0.01.00	3.000,00			
3.3.90.39	OUTROS SERVIÇOS DE TERCEIROS - PESSOA JURIDICA	0.05.00	5.000,00			
3.3.90.39	OUTROS SERVIÇOS DE TERCEIROS - PESSOA JURIDICA	1.01.00	5.000,00			
3.3.90.48	OUTROS AUXÍLIOS FINANCEIROS A PESSOA FÍSICA	0.01.00	1.000,00			
3.3.90.48	OUTROS AUXÍLIOS FINANCEIROS A PESSOA FÍSICA	0.01.00	1.000,00			
3.3.90.92	DESPESAS DE EXERCÍCIOS ANTERIORES	0.01.00	1.000,00			
3.3.90.93	INDENIZAÇÕES E RESTITUIÇÕES	0.01.00	1.000,00			
4.0.00.00	DESPESAS DE CAPITAL	0.000.000				158.000,00
4.4.00.00	INVESTIMENTOS	0.000.000			158.000,00	
4.4.90.00	APLICAÇÕES DIRETAS	0.000.000		158.000,00		
4.4.90.51	OBRAS E INSTALAÇÕES	0.01.00	10.000,00			
4.4.90.51	OBRAS E INSTALAÇÕES	0.01.00	50.000,00			
4.4.90.51	OBRAS E INSTALAÇÕES	0.01.00	10.000,00			
4.4.90.52	EQUIPAMENTOS E MATERIAL PERMANENTE	0.01.00	10.000,00			
4.4.90.52	EQUIPAMENTOS E MATERIAL PERMANENTE	0.01.00	60.000,00			
4.4.90.52	EQUIPAMENTOS E MATERIAL PERMANENTE	0.01.00	7.000,00			
4.4.90.52	EQUIPAMENTOS E MATERIAL PERMANENTE	0.01.00	10.000,00			
4.4.90.52	EQUIPAMENTOS E MATERIAL PERMANENTE	0.01.00	1.000,00			
<b>TOTAL</b>						<b>2.760.000,00</b>



**PREFEITURA MUNICIPAL DE SANHARÓ**  
RUA MAJOR SATIRÓ, 219 - CENTRO - CNPJ:11044906/0001-24

Anexo 02  
Page 18

Orçamento Programa - Exercício de 2021  
**NATUREZA DA DESPESA POR ORGÃO E UNIDADE**

PODER 03 ENTIDADE SUPERVISIONADA						
ORGÃO 02 FUNDO MUNICIPAL DE SAÚDE - FMS						
UNIDADE 00 FUNDO MUNICIPAL DE SAÚDE - FMS						
Código	Especificação	F.R.	Elemento	Modalidade	Grupo	Categoria Econômica
3.0.00.00	DESPESAS CORRENTES	0.000.000				12.413.000,00
3.1.00.00	PESSOAL E ENCARGOS SOCIAIS	0.000.000			5.193.000,00	
3.1.71.00	TRANSFERÊNCIA A CONSÓRCIOS PÚBLICOS	0.000.000		1.000,00		
3.1.71.70	RATEIO PELA PARTICIPAÇÃO EM CONSÓRCIO PÚBLICO	0.01.00	1.000,00			
3.1.90.00	APLICAÇÕES DIRETAS	0.000.000		5.192.000,00		
3.1.90.04	CONTRATAÇÃO POR TEMPO DETERMINADO	0.01.00	729.000,00			
3.1.90.04	CONTRATAÇÃO POR TEMPO DETERMINADO	0.01.00	950.000,00			
3.1.90.04	CONTRATAÇÃO POR TEMPO DETERMINADO	0.05.00	100.000,00			
3.1.90.11	VENCIMENTOS E VANTAGENS FIXAS - PESSOAL CIVIL	0.01.00	1.062.000,00			
3.1.90.11	VENCIMENTOS E VANTAGENS FIXAS - PESSOAL CIVIL	0.01.00	1.500.000,00			
3.1.90.13	OBRIGAÇÕES PATRONAIS	0.01.00	367.000,00			
3.1.90.13	OBRIGAÇÕES PATRONAIS	0.01.00	420.000,00			
3.1.90.16	OUTRAS DESPESAS VARIÁVEIS - PESSOAL CIVIL	0.01.00	42.000,00			
3.1.90.16	OUTRAS DESPESAS VARIÁVEIS - PESSOAL CIVIL	0.01.00	1.000,00			
3.1.90.92	DESPESAS DE EXERCÍCIOS ANTERIORES	0.01.00	19.000,00			
3.1.90.92	DESPESAS DE EXERCÍCIOS ANTERIORES	0.01.00	2.000,00			
3.3.00.00	OUTRAS DESPESAS CORRENTES	0.000.000			7.220.000,00	
3.3.71.00	TRANSFERÊNCIA A CONSÓRCIOS PÚBLICOS	0.000.000		1.000,00		
3.3.71.70	RATEIO PELA PARTICIPAÇÃO EM CONSÓRCIO PÚBLICO	0.01.00	1.000,00			
3.3.90.00	APLICAÇÕES DIRETAS	0.000.000		7.219.000,00		
3.3.90.14	DIÁRIAS - CIVIL	0.01.00	45.000,00			
3.3.90.14	DIÁRIAS - CIVIL	0.01.00	51.000,00			
3.3.90.30	MATERIAL DE CONSUMO	0.01.00	2.199.000,00			
3.3.90.30	MATERIAL DE CONSUMO	0.01.00	594.000,00			
3.3.90.30	MATERIAL DE CONSUMO	0.02.00	30.000,00			
3.3.90.30	MATERIAL DE CONSUMO	0.05.00	200.000,00			
3.3.90.32	MATERIAL, BEM OU SERVIÇO PARA DISTRIBUIÇÃO GRATUITA	0.01.00	262.000,00			
3.3.90.32	MATERIAL, BEM OU SERVIÇO PARA DISTRIBUIÇÃO GRATUITA	0.01.00	150.000,00			
3.3.90.35	SERVIÇOS DE CONSULTORIA	0.01.00	20.000,00			
3.3.90.36	OUTROS SERVIÇOS DE TERCEIROS - PESSOA FÍSICA	0.01.00	457.000,00			
3.3.90.36	OUTROS SERVIÇOS DE TERCEIROS - PESSOA FÍSICA	0.01.00	83.000,00			
3.3.90.36	OUTROS SERVIÇOS DE TERCEIROS - PESSOA FÍSICA	0.02.00	20.000,00			
3.3.90.36	OUTROS SERVIÇOS DE TERCEIROS - PESSOA FÍSICA	0.05.00	30.000,00			
3.3.90.39	OUTROS SERVIÇOS DE TERCEIROS - PESSOA JURÍDICA	0.01.00	1.620.000,00			
3.3.90.39	OUTROS SERVIÇOS DE TERCEIROS - PESSOA JURÍDICA	0.01.00	1.204.000,00			
3.3.90.39	OUTROS SERVIÇOS DE TERCEIROS - PESSOA JURÍDICA	0.02.00	20.000,00			
3.3.90.39	OUTROS SERVIÇOS DE TERCEIROS - PESSOA JURÍDICA	0.05.00	50.000,00			
3.3.90.48	OUTROS AUXÍLIOS FINANCEIROS A PESSOA FÍSICA	0.01.00	40.000,00			
3.3.90.48	OUTROS AUXÍLIOS FINANCEIROS A PESSOA FÍSICA	0.01.00	68.000,00			
3.3.90.92	DESPESAS DE EXERCÍCIOS ANTERIORES	0.01.00	30.000,00			
3.3.90.92	DESPESAS DE EXERCÍCIOS ANTERIORES	0.01.00	7.000,00			
3.3.90.93	INDENIZAÇÕES E RESTITUIÇÕES	0.01.00	37.000,00			
3.3.90.93	INDENIZAÇÕES E RESTITUIÇÕES	0.01.00	2.000,00			
4.0.00.00	DESPESAS DE CAPITAL	0.000.000				3.087.000,00
4.4.00.00	INVESTIMENTOS	0.000.000			3.087.000,00	
4.4.71.00	TRANSFERÊNCIA A CONSÓRCIOS PÚBLICOS	0.000.000		1.000,00		



**PREFEITURA MUNICIPAL DE SANHARÓ**  
RUA MAJOR SATIRO, 219 - CENTRO - CNPJ:11044906/0001-24

Anexo 02  
Page 19

Orçamento Programa - Exercício de 2021  
**NATUREZA DA DESPESA POR ORGÃO E UNIDADE**

PODER 03 ENTIDADE SUPERVISIONADA						
ORGÃO 02 FUNDO MUNICIPAL DE SAÚDE - FMS						
UNIDADE 00 FUNDO MUNICIPAL DE SAÚDE - FMS						
Código	Especificação	F.R.	Elemento	Modalidade	Grupo	Categoria Econômica
4.4.71.70	RATEIO PELA PARTICIPAÇÃO EM CONSÓRCIO PÚBLICO	0.01.00	1.000,00			
4.4.90.00	APLICAÇÕES DIRETAS	0.000.000		3.086.000,00		
4.4.90.51	OBRAS E INSTALAÇÕES	0.01.00	1.260.000,00			
4.4.90.51	OBRAS E INSTALAÇÕES	0.01.00	346.000,00			
4.4.90.51	OBRAS E INSTALAÇÕES	0.02.00	10.000,00			
4.4.90.51	OBRAS E INSTALAÇÕES	0.05.00	10.000,00			
4.4.90.52	EQUIPAMENTOS E MATERIAL PERMANENTE	0.01.00	1.265.000,00			
4.4.90.52	EQUIPAMENTOS E MATERIAL PERMANENTE	0.01.00	175.000,00			
4.4.90.52	EQUIPAMENTOS E MATERIAL PERMANENTE	0.02.00	10.000,00			
4.4.90.52	EQUIPAMENTOS E MATERIAL PERMANENTE	0.05.00	10.000,00			
<b>TOTAL</b>						<b>15.500.000,00</b>



**PREFEITURA MUNICIPAL DE SANHARÓ**  
RUA MAJOR SATIRÓ, 219 - CENTRO - CNPJ:11044906/0001-24

Anexo 02  
Page 20

Orçamento Programa - Exercício de 2021  
**NATUREZA DA DESPESA POR ORGÃO E UNIDADE**

PODER 03 ENTIDADE SUPERVISIONADA						
ORGÃO 03 CONSÓRCIO DOM MARIANO - CONDOMAR						
UNIDADE 00 CONSÓRCIO DOM MARIANO - CONDOMAR						
Código	Especificação	F.R.	Elemento	Modalidade	Grupo	Categoria Econômica
3.0.00.00	DESPESAS CORRENTES	0.000.000				1.539.400,00
3.1.00.00	PESSOAL E ENCARGOS SOCIAIS	0.000.000			323.400,00	
3.1.71.00	TRANSFERÊNCIA A CONSÓRCIOS PÚBLICOS	0.000.000		323.400,00		
3.1.71.70	RATEIO PELA PARTICIPAÇÃO EM CONSÓRCIO PÚBLICO	0.01.00	323.400,00			
3.3.00.00	OUTRAS DESPESAS CORRENTES	0.000.000			1.216.000,00	
3.3.71.00	TRANSFERÊNCIA A CONSÓRCIOS PÚBLICOS	0.000.000		1.216.000,00		
3.3.71.70	RATEIO PELA PARTICIPAÇÃO EM CONSÓRCIO PÚBLICO	0.01.00	1.216.000,00			
4.0.00.00	DESPESAS DE CAPITAL	0.000.000				132.700,00
4.4.00.00	INVESTIMENTOS	0.000.000			132.700,00	
4.4.71.00	TRANSFERÊNCIA A CONSÓRCIOS PÚBLICOS	0.000.000		132.700,00		
4.4.71.70	RATEIO PELA PARTICIPAÇÃO EM CONSÓRCIO PÚBLICO	0.01.00	132.700,00			
<b>TOTAL</b>						<b>1.672.100,00</b>

*lfe*



**PREFEITURA MUNICIPAL DE SANHARÓ**  
RUA MAJOR SATIRÓ, 219 - CENTRO - CNPJ:11044906/0001-24

Anexo 02  
Page 21

Orçamento Programa - Exercício de 2021  
**NATUREZA DA DESPESA POR ORGÃO E UNIDADE**

Código	Especificação	F.R.	Elemento	Modalidade	Grupo	Categoria Econômica
PODER	03 ENTIDADE SUPERVISIONADA					
ORGÃO	04 FUNDO MUN DOS DIREITOS DA CRIANÇA E DO ADOLESCENTE - FMDCA					
UNIDADE	00 FUNDO MUNICIPAL DA CRIANÇA E DO ADOLESCENTE - FMDCA					
3.0.00.00	DESPESAS CORRENTES	0.000.000				120.000,00
3.1.00.00	PESSOAL E ENCARGOS SOCIAIS	0.000.000			61.000,00	
3.1.90.00	APLICAÇÕES DIRETAS	0.000.000		61.000,00		
3.1.90.04	CONTRATAÇÃO POR TEMPO DETERMINADO	0.01.00	20.000,00			
3.1.90.11	VENCIMENTOS E VANTAGENS FIXAS - PESSOAL CIVIL	0.01.00	30.000,00			
3.1.90.13	OBRIGAÇÕES PATRONAIS	0.01.00	10.000,00			
3.1.90.92	DESPESAS DE EXERCÍCIOS ANTERIORES	0.01.00	1.000,00			
3.3.00.00	OUTRAS DESPESAS CORRENTES	0.000.000			59.000,00	
3.3.90.00	APLICAÇÕES DIRETAS	0.000.000		59.000,00		
3.3.90.14	DIÁRIAS - CIVIL	0.01.00	2.000,00			
3.3.90.30	MATERIAL DE CONSUMO	0.01.00	15.000,00			
3.3.90.32	MATERIAL, BEM OU SERVIÇO PARA DISTRIBUIÇÃO GRATUITA	0.01.00	2.000,00			
3.3.90.33	PASSAGENS E DESPESAS COM LOCOMOÇÃO	0.01.00	1.000,00			
3.3.90.35	SERVIÇOS DE CONSULTORIA	0.01.00	10.000,00			
3.3.90.36	OUTROS SERVIÇOS DE TERCEIROS - PESSOA FÍSICA	0.01.00	14.000,00			
3.3.90.39	OUTROS SERVIÇOS DE TERCEIROS - PESSOA JURÍDICA	0.01.00	13.000,00			
3.3.90.92	DESPESAS DE EXERCÍCIOS ANTERIORES	0.01.00	1.000,00			
3.3.90.93	INDENIZAÇÕES E RESTITUIÇÕES	0.01.00	1.000,00			
4.0.00.00	DESPESAS DE CAPITAL	0.000.000				40.000,00
4.4.00.00	INVESTIMENTOS	0.000.000			40.000,00	
4.4.90.00	APLICAÇÕES DIRETAS	0.000.000		40.000,00		
4.4.90.52	EQUIPAMENTOS E MATERIAL PERMANENTE	0.01.00	40.000,00			
<b>TOTAL</b>						<b>160.000,00</b>

*Ue*



**PREFEITURA MUNICIPAL DE SANHARÓ**  
RUA MAJOR SATIRÓ, 219 - CENTRO - CNPJ:11044906/0001-24

Anexo 02  
Page 22

Orçamento Programa - Exercício de 2021  
**NATUREZA DA DESPESA POR ORGÃO E UNIDADE**

PODER 03 ENTIDADE SUPERVISIONADA						
ORGÃO 05 FUNDO MUNICIPAL DO IDOSO						
UNIDADE 00 FUNDO MUNICIPAL DO IDOSO						
Código	Especificação	F. R.	Elemento	Modalidade	Grupo	Categoria Econômica
3.0.00.00	DESPESAS CORRENTES	0.000.000				60.000,00
3.1.00.00	PESSOAL E ENCARGOS SOCIAIS	0.000.000			35.000,00	
3.1.90.00	APLICAÇÕES DIRETAS	0.000.000		35.000,00		
3.1.90.04	CONTRATAÇÃO POR TEMPO DETERMINADO	0.01.00	10.000,00			
3.1.90.11	VENCIMENTOS E VANTAGENS FIXAS - PESSOAL CIVIL	0.01.00	20.000,00			
3.1.90.13	OBRIGAÇÕES PATRONAIS	0.01.00	5.000,00			
3.3.00.00	OUTRAS DESPESAS CORRENTES	0.000.000			25.000,00	
3.3.90.00	APLICAÇÕES DIRETAS	0.000.000		25.000,00		
3.3.90.14	DIÁRIAS - CIVIL	0.01.00	2.000,00			
3.3.90.30	MATERIAL DE CONSUMO	0.01.00	11.000,00			
3.3.90.32	MATERIAL, BEM OU SERVIÇO PARA DISTRIBUIÇÃO GRATUITA	0.01.00	1.000,00			
3.3.90.36	OUTROS SERVIÇOS DE TERCEIROS - PESSOA FÍSICA	0.01.00	4.000,00			
3.3.90.39	OUTROS SERVIÇOS DE TERCEIROS - PESSOA JURÍDICA	0.01.00	6.000,00			
3.3.90.93	INDENIZAÇÕES E RESTITUIÇÕES	0.01.00	1.000,00			
4.0.00.00	DESPESAS DE CAPITAL	0.000.000				10.000,00
4.4.00.00	INVESTIMENTOS	0.000.000			10.000,00	
4.4.90.00	APLICAÇÕES DIRETAS	0.000.000		10.000,00		
4.4.90.51	OBRAS E INSTALAÇÕES	0.01.00	5.000,00			
4.4.90.52	EQUIPAMENTOS E MATERIAL PERMANENTE	0.01.00	5.000,00			
<b>TOTAL</b>						<b>70.000,00</b>
<b>TOTAL GERAL</b>						<b>60.000.000,00</b>



**PREFEITURA MUNICIPAL DE SANHARÓ**  
 RUA MAJOR SATIRÓ, 219 - CENTRO - CNPJ:11044906/0001-24  
 Orçamento Programa - Exercício de 2021  
**PREVISÃO DA RECEITA**

Anexo 02

Page 1

Código	Especificação	F.R.	Desdobramento	SubCategoria Fonte	Categoria Econômica
1000.00.0.0	RECEITAS CORRENTES	0.000.000			59.255.000,00
1100.00.0.0	IMPOSTOS, TAXAS E CONTRIBUIÇÕES DE MELHORIA	0.000.000		2.270.000,00	
1110.00.0.0	IMPOSTOS	0.000.000		1.910.000,00	
1113.00.0.0	IMPOSTOS SOBRE A RENDA E PROVENTOS DE QUALQUER NATUREZA	0.000.000	450.000,00		
1113.03.0.0	IMPOSTO SOBRE A RENDA - RETIDO NA FONTE	0.000.000	450.000,00		
1113.03.1.0	IMPOSTO SOBRE A RENDA - RETIDO NA FONTE - TRABALHO	0.000.000	400.000,00		
1113.03.4.0	IRRF-OUTROS RENDIMENTOS	0.000.000	50.000,00		
1118.00.0.0	IMPOSTOS ESPECÍFICOS DE ESTADOS, DF E MUNICÍPIOS	0.000.000	1.460.000,00		
1118.01.0.0	IMPOSTOS SOBRE O PATRIMÔNIO PARA ESTADOS/DF/MUNICÍPIOS	0.000.000	830.000,00		
1118.01.1.0	IMPOSTO SOBRE A PROPRIEDADE PREDIAL E TERRITORIAL URBANA	0.000.000	530.000,00		
1118.01.4.0	IMPOSTO TRANSMISSÃO "INTER VIVOS" BENS IMOV.DIR.REAL IMOVEIS	0.000.000	300.000,00		
1118.02.0.0	IMPOSTOS PRODUÇÃO, CIRCULAÇÃO MERCADORIAS E SERVIÇO	0.000.000	630.000,00		
1118.02.3.0	IMPOSTO SOBRE SERVIÇOS DE QUALQUER NATUREZA	0.000.000	630.000,00		
1118.02.3.1	ISS-PRINCIPAL	0.01.00	540.000,00		
1120.00.0.0	TAXAS	0.000.000		350.000,00	
1122.00.0.0	TAXAS PELA PRESTAÇÃO DE SERVIÇOS	0.000.000	80.000,00		
1122.01.0.0	TAXAS PELA PRESTAÇÃO DE SERVIÇOS	0.000.000	80.000,00		
1122.01.1.0	TAXAS PELA PRESTAÇÃO DE SERVIÇOS	0.000.000	80.000,00		
1128.00.0.0	TAXAS - ESPECÍFICAS DE ESTADOS, DF E MUNICÍPIOS	0.000.000	270.000,00		
1128.01.0.0	TAXAS DE INSPEÇÃO, CONTROLE E FISCALIZAÇÃO	0.000.000	270.000,00		
1128.01.9.0	TAXAS DE INSPEÇÃO, CONTROLE E FISCALIZAÇÃO - OUTRAS	0.000.000	270.000,00		
1128.01.9.1	TAXAS INSP.CONTR.FISC.-OUTRAS-PRINCIPAL	0.01.00	270.000,00		
1130.00.0.0	CONTRIBUIÇÃO DE MELHORIA	0.000.000		10.000,00	
1138.00.0.0	CONTRIBUIÇÃO DE MELHORIA - ESPECÍFICA DE ESTADOS, DF E MUNIC	0.000.000	10.000,00		
1138.99.0.0	OUTRAS CONTRIBUIÇÕES DE MELHORIA	0.000.000	10.000,00		
1138.99.1.0	OUTRAS CONTRIBUIÇÕES DE MELHORIA	0.000.000	10.000,00		
1200.00.0.0	CONTRIBUIÇÕES	0.000.000		1.200.000,00	
1240.00.0.0	CONTRIBUIÇÃO PARA O CUSTEIO DO SERVIÇO DE ILUMINAÇÃO PÚBLICA	0.000.000		1.200.000,00	
1240.00.0.0	CONTRIBUIÇÃO PARA O CUSTEIO DO SERVIÇO DE ILUMINAÇÃO PÚBLICA	0.000.000	1.200.000,00		
1240.00.1.0	CONTRIBUIÇÃO PARA O CUSTEIO DO SERVIÇO DE ILUMINAÇÃO PÚBLICA	0.000.000	1.200.000,00		
1300.00.0.0	RECEITA PATRIMONIAL	0.000.000		335.000,00	
1310.00.0.0	EXPLORAÇÃO DO PATRIMÔNIO IMOBILIÁRIO DO ESTADO	0.000.000		5.000,00	
1310.02.0.0	CONCESSÃO,PERM.AUTORIZ.CESSÃO DIR.USO BENSINOV.PÚBLICOS	0.000.000	5.000,00		
1310.02.1.0	CONCESSÃO,PERM.AUTORIZ.CESSÃO DIR.USO BENSINOV.PÚBLICOS	0.000.000	5.000,00		
1320.00.0.0	VALORES MOBILIÁRIOS	0.000.000		330.000,00	
1321.00.0.0	JUROS E CORREÇÕES MONETÁRIAS	0.000.000	320.000,00		
1321.00.1.0	REMUNERAÇÃO DE DEPÓSITOS BANCÁRIOS	0.000.000	20.000,00		
1321.00.1.0	REMUNERAÇÃO DE DEPÓSITOS BANCÁRIOS	0.000.000	30.000,00		



**PREFEITURA MUNICIPAL DE SANHARÓ**

RUA MAJOR SATIRÓ, 219 - CENTRO - CNPJ:11044906/0001-24

Anexo 02

Orçamento Programa - Exercício de 2021

Page 2

**PREVISÃO DA RECEITA**

Código	Especificação	F.R.	Desdobramento	SubCategoria Fonte	Categoria Econômica
1321.00.1.0	REMUNERAÇÃO DE DEPÓSITOS BANCÁRIOS	0.000.000	74.000,00		
1321.00.1.0	REMUNERAÇÃO DE DEPÓSITOS BANCÁRIOS	0.000.000	196.000,00		
1321.00.1.1	REMUNERAÇÃO DE DEPÓSITOS BANCÁRIOS-PRINCIPAL	0.01.00	59.000,00		
1321.00.1.1	REMUNERAÇÃO DE DEPÓSITOS BANCÁRIOS-PRINCIPAL	0.01.00	196.000,00		
1321.00.1.1	REMUNERAÇÃO DE DEPÓSITOS BANCÁRIOS-PRINCIPAL	0.01.00	20.000,00		
1321.00.1.1	REMUNERAÇÃO DE DEPÓSITOS BANCÁRIOS-PRINCIPAL	0.01.00	30.000,00		
1321.00.1.1	REMUNERAÇÃO DE DEPÓSITOS BANCÁRIOS-PRINCIPAL	0.01.00	15.000,00		
1329.00.0.0	OUTROS VALORES MOBILIÁRIOS	0.000.000	10.000,00		
1329.00.1.0	OUTROS VALORES MOBILIÁRIOS	0.000.000	10.000,00		
1600.00.0.0	RECEITA DE SERVIÇOS	0.000.000		60.000,00	
1690.00.0.0	OUTROS SERVIÇOS	0.000.000		60.000,00	
1690.99.0.0	OUTROS SERVIÇOS	0.000.000	60.000,00		
1690.99.1.0	OUTROS SERVIÇOS	0.000.000	60.000,00		
1700.00.0.0	TRANSFERÊNCIAS CORRENTES	0.000.000		55.020.000,00	
1710.00.0.0	TRANSFERÊNCIAS DA UNIÃO E DE SUAS ENTIDADES	0.000.000		35.455.000,00	
1718.00.0.0	TRANSFERÊNCIAS UNIÃO - ESPECIF. ESTADOS, DF E MUNICÍPIOS	0.000.000	35.455.000,00		
1718.01.0.0	PARTICIPAÇÃO NA RECEITA DA UNIÃO	0.000.000	22.005.000,00		
1718.01.2.0	COTA-PARTE DO FUNDO PARTICIPAÇÃO MUNICÍPIOS-COTA MENSAL	0.000.000	22.000.000,00		
1718.01.5.0	COTA-PARTE DO IMPOSTO SOBRE A PROPRIEDADE TERRITORIAL RURAL	0.000.000	5.000,00		
1718.02.0.0	TRANSF. COMPENS. FINANC. PELA EXPLORAÇÃO DE REC. NATURAIS	0.000.000	335.000,00		
1718.02.6.0	COTA-PARTE DO FUNDO ESPECIAL DO PETRÓLEO - FEP	0.000.000	330.000,00		
1718.02.9.0	OUTRAS TRANSF. COMPENS. FINANC. EXPLOR. REC. NATURAIS	0.000.000	5.000,00		
1718.03.0.0	TRANSF. RECURS. SUS-FUNDO A FUNDO-CUSTEIO SERV. PUB. SAUDE	0.000.000	6.315.000,00		
1718.03.1.0	TRANSFERÊNCIA DE RECURSOS DO SUS - ATENÇÃO BÁSICA	0.000.000	4.020.000,00		
1718.03.1.1	TRANSFERÊNCIA DE RECURSOS DO SUS - ATENÇÃO BÁSICA-PRINCIPAL	0.05.00	4.020.000,00		
1718.03.2.0	TRANSF. SUS - ATENÇÃO MÉDIA/ALTA COMPLEX. AMB. E HOSPITALAR	0.000.000	1.170.000,00		
1718.03.2.1	SUS - ATENÇÃO MÉDIA E ALTA COMPLEX. AMB. E HOSPIT. - PRINCIPAL	0.05.00	1.170.000,00		
1718.03.3.0	TRANSFERÊNCIA DE RECURSOS DO SUS - VIGILÂNCIA EM SAÚDE	0.000.000	170.000,00		
1718.03.3.1	TRANSF. SUS - VIGILÂNCIA EM SAÚDE - PRINCIPAL	0.05.00	170.000,00		
1718.03.4.0	TRANSFERÊNCIA DE RECURSOS DO SUS - ASSISTÊNCIA FARMACÉUTICA	0.000.000	180.000,00		
1718.03.4.1	TRANSF. DE RECURSOS SUS - ASSIST. FARMACÉUTICA - PRINCIPAL	0.05.00	180.000,00		
1718.03.5.0	TRANSFERÊNCIA DE RECURSOS DO SUS - GESTÃO DO SUS	0.000.000	95.000,00		
1718.03.9.0	TRANSF. DE RECURSOS DO SUS - OUT. PROG. FINANC. FUNDO A FUNDO	0.000.000	280.000,00		
1718.03.9.0	TRANSF. DE RECURSOS DO SUS - OUT. PROG. FINANC. FUNDO A FUNDO	0.000.000	400.000,00		
1718.03.9.1	TRANSF. DO SUS - OUT. PROGRAMAS FINANC. FUNDO/FUNDO- PRINCIPAL	0.05.00	280.000,00		
1718.03.9.1	TRANSF. DO SUS - OUT. PROGRAMAS	0.05.00	400.000,00		

**PREFEITURA MUNICIPAL DE SANHARÓ**

RUA MAJOR SATIRÓ, 219 - CENTRO - CNPJ:11044906/0001-24

Anexo 02

Orçamento Programa - Exercício de 2021

Page 3

**PREVISÃO DA RECEITA**

Código	Especificação	F.R.	Desdobramento	SubCategoria Fonte	Categoria Econômica
	FINANC.FUNDO/FUNDO- PRINCIPAL				
1718.04.0.0	TRANSF.SUS- BLOCO INV.REDE SERV.PUB.DE SAÚDE	0.000.000	740.000,00		
1718.04.1.0	TRANSF.REC.DO SUS DESTINADO À ATENÇÃO BÁSICA	0.000.000	160.000,00		
1718.04.2.0	TRANSF.DO SUS DESTINADO À ATENÇÃO ESPECIALIZADA	0.000.000	60.000,00		
1718.04.3.0	TRANSF.RECURSOS DO SUS DESTINADOS À VIGILÂNCIA EM SAÚDE	0.000.000	120.000,00		
1718.04.4.0	TRANSF.SUS GESTÃO E DESENVOLV.TECNOL.EM SAÚDE NO SUS	0.000.000	125.000,00		
1718.04.5.0	TRANSFER.DO SUS DESTINADOS A GESTÃO SUS	0.000.000	190.000,00		
1718.04.6.0	OUTRAS TRANSF. DE RECURSOS DO SUS NÃO DETALH.ANTERIORMENTE	0.000.000	5.000,00		
1718.04.6.0	OUTRAS TRANSF. DE RECURSOS DO SUS NÃO DETALH.ANTERIORMENTE	0.000.000	80.000,00		
1718.04.6.1	OUTRAS TRANSF.DO SUS, NÃO DETALH.ANTERIORM.- PRINCIPAL	0.05.00	5.000,00		
1718.05.0.0	TRANSFER.DE RECURSOS DO FUNDO NAC. DESENV.EDUCAÇÃO FNDE	0.000.000	1.660.000,00		
1718.05.1.0	TRANSFERÊNCIAS DO SALÁRIO-EDUCAÇÃO	0.000.000	760.000,00		
1718.05.2.0	TRANSF. DIRETAS-FNDE REF. PROG.DINHEIRO DIRETO NA ESC-PODE	0.000.000	20.000,00		
1718.05.3.0	TRANSF.DIRETAS DO FNDE REF.PROG.NAC. ALIM. ESCOLAR-PNAE	0.000.000	450.000,00		
1718.05.3.1	TRANSF. DIRETAS DO FNDE - PROGRAMA PNAE - PRINCIPAL	0.01.00	80.000,00		
1718.05.3.1	TRANSF. DIRETAS DO FNDE - PROGRAMA PNAE - PRINCIPAL	0.01.00	170.000,00		
1718.05.3.1	TRANSF. DIRETAS DO FNDE - PROGRAMA PNAE - PRINCIPAL	0.01.00	200.000,00		
1718.05.4.0	TRANSFER.FNDE REF.AO PROG.NAC.APOIO TRANSP.ESCOLAR-PNATE	0.000.000	300.000,00		
1718.05.4.1	TRANSF. DIRETAS DO FNDE - PROGRAMA PNATE - PRINCIPAL	0.01.00	50.000,00		
1718.05.4.1	TRANSF. DIRETAS DO FNDE - PROGRAMA PNATE - PRINCIPAL	0.01.00	20.000,00		
1718.05.4.1	TRANSF. DIRETAS DO FNDE - PROGRAMA PNATE - PRINCIPAL	0.01.00	230.000,00		
1718.05.9.0	OUTRAS TRANSF.DIRETAS FUNDO NAC.DESENV.EDUC.FNDE	0.000.000	130.000,00		
1718.05.9.1	OUTRAS TRANSF.DIRETAS FUNDO NAC.DESENV.FNDE-PRINCIPAL	0.01.00	90.000,00		
1718.06.0.0	TRANSFERÊNCIA FINANCEIRA ICMS - DESONERAÇÃO - L.C. Nº 87/96	0.000.000	30.000,00		
1718.06.1.0	TRANSFERÊNCIA FINANCEIRA ICMS - DESONERAÇÃO - L.C. Nº 87/96	0.000.000	30.000,00		
1718.09.0.0	TRANSF.RECUR.COMPLEM.UNIÃO FUNDEB	0.000.000	2.300.000,00		
1718.09.1.0	TRANSF.RECUR.COMPLEM.UNIÃO FUNDEB	0.000.000	2.300.000,00		
1718.10.0.0	TRANSFERÊNCIAS DE CONVÊNIO DA UNIÃO E DE SUAS ENTIDADES	0.000.000	865.000,00		
1718.10.2.0	TRANSF.DE CONV.DA UNIÃO DESTINADOS A PROG.EDUCAÇÃO	0.000.000	150.000,00		
1718.10.3.0	TRANSF.CONV.UNIÃO PROGRAMAS ASSISTENCIA SOCIAL	0.000.000	65.000,00		
1718.10.5.0	TRANSFERÊNCIAS DE CONVÊNIO DA UNIÃO DESTINADAS A PROGRAMAS	0.000.000	450.000,00		
1718.10.9.0	OUTRAS TRANSFERÊNCIAS DE CONVÊNIO DA UNIÃO	0.000.000	200.000,00		
1718.12.0.0	TRANSF DE RECURSOS DO FUNDO NACIONAL DE ASSIST.SOCIAL-FNAS	0.000.000	855.000,00		
1718.12.1.0	TRANSF.DE RECURSOS DO FUNDO NACIONAL DE ASSIST.SOCIAL-FNAS	0.000.000	855.000,00		
1718.12.1.1	TRANSFERÊNCIAS DE RECURSOS DO FNAS - PRINCIPAL	0.01.00	855.000,00		
1718.99.0.0	OUTRAS TRANSFERÊNCIAS DA UNIÃO	0.000.000			

**PREFEITURA MUNICIPAL DE SANHARÓ**

RUA MAJOR SATIRÓ, 219 - CENTRO - CNPJ:11044906/0001-24

Anexo 02

Orçamento Programa - Exercício de 2021

Page 4

**PREVISÃO DA RECEITA**

Código	Especificação	F.R.	Desdobramento	SubCategoria Fonte	Categoria Econômica
			350.000,00		
1718.99.1.0	OUTRAS TRANSFERÊNCIAS DA UNIÃO	0.000.000	350.000,00		
1720.00.0.0	TRANSFERÊNCIAS ESTADOS E DO DF E DE SUAS ENTIDADES	0.000.000		7.005.000,00	
1728.00.0.0	TRANSFERÊNCIAS ESTADOS - ESPECÍFICAS ESTADOS, DF E MUNIC.	0.000.000	7.005.000,00		
1728.01.0.0	PARTICIPAÇÃO NA RECEITA DOS ESTADOS	0.000.000	6.075.000,00		
1728.01.1.0	COTA-PARTE DO ICMS	0.000.000	4.300.000,00		
1728.01.2.0	COTA-PARTE DO IPVA	0.000.000	1.200.000,00		
1728.01.3.0	COTA-PARTE DO IPI - MUNICÍPIOS	0.000.000	50.000,00		
1728.01.4.0	COTA-PARTE CONTRIBUIÇÃO INTERVENÇÃO DOMÍNIO ECONÓMICO	0.000.000	50.000,00		
1728.01.5.0	OUTRAS PARTICIPAÇÕES NA RECEITA DOS ESTADOS	0.000.000	125.000,00		
1728.01.9.0	OUTRAS TRANSFERÊNCIAS DOS ESTADOS	0.000.000	350.000,00		
1728.03.0.0	TRANSF.RECURSOS ESTADO PROGRAMAS SAÚDE-FUNDO A FUNDO	0.000.000	70.000,00		
1728.03.1.0	TRANSF.RECURSOS ESTADO PROGRAMAS SAÚDE-FUNDO A FUNDO	0.000.000	20.000,00		
1728.03.1.0	TRANSF.RECURSOS ESTADO PROGRAMAS SAÚDE-FUNDO A FUNDO	0.000.000	50.000,00		
1728.03.1.1	TRANSF.RECUR.ESTADO	0.02.00	20.000,00		
1728.03.1.1	PROGR.SAÚDE-FUNDO A FUNDO-PRINCIPAL	0.02.00	50.000,00		
1728.10.0.0	TRANSFERÊNCIA CONVÊNIO ESTADOS E DF E SUAS ENTIDADES	0.000.000	600.000,00		
1728.10.2.0	TRANSFERÊNCIAS CONVÊNIO ESTADOS A PROGRAMA EDUCAÇÃO	0.000.000	100.000,00		
1728.10.9.0	OUTRAS TRANSFERÊNCIAS DE CONVÊNIO DOS ESTADOS	0.000.000	50.000,00		
1728.10.9.0	OUTRAS TRANSFERÊNCIAS DE CONVÊNIO DOS ESTADOS	0.000.000	200.000,00		
1728.10.9.0	OUTRAS TRANSFERÊNCIAS DE CONVÊNIO DOS ESTADOS	0.000.000	250.000,00		
1728.10.9.1	OUTRAS TRANSFERÊNCIAS DE CONVÊNIO DOS ESTADOS-PRINCIPAL	0.01.00	250.000,00		
1728.10.9.1	OUTRAS TRANSFERÊNCIAS DE CONVÊNIO DOS ESTADOS-PRINCIPAL	0.01.00	200.000,00		
1728.10.9.1	OUTRAS TRANSFERÊNCIAS DE CONVÊNIO DOS ESTADOS-PRINCIPAL	0.01.00	50.000,00		
1728.99.0.0	OUTRAS TRANSFERÊNCIAS DOS ESTADOS	0.000.000	260.000,00		
1728.99.1.0	OUTRAS TRANSFERÊNCIAS DOS ESTADOS	0.000.000	60.000,00		
1728.99.1.0	OUTRAS TRANSFERÊNCIAS DOS ESTADOS	0.000.000	100.000,00		
1728.99.1.0	OUTRAS TRANSFERÊNCIAS DOS ESTADOS	0.000.000	100.000,00		
1728.99.1.1	OUTRAS TRANSFERÊNCIAS DOS ESTADOS-PRINCIPAL	0.01.00	100.000,00		
1728.99.1.1	OUTRAS TRANSFERÊNCIAS DOS ESTADOS-PRINCIPAL	0.01.00	100.000,00		
1728.99.1.1	OUTRAS TRANSFERÊNCIAS DOS ESTADOS-PRINCIPAL	0.01.00	20.000,00		
1728.99.1.1	OUTRAS TRANSFERÊNCIAS DOS ESTADOS-PRINCIPAL	0.01.00	40.000,00		
1750.00.0.0	TRANSFERÊNCIAS DE OUTRAS INSTITUIÇÕES PÚBLICAS	0.000.000		12.560.000,00	
1758.00.0.0	TRANSF.OUTRAS	0.000.000	12.560.000,00		
1758.01.0.0	INSTIT.PUB.-ESPEC.EST/DF/MUNICÍPIOS	0.000.000	12.560.000,00		
1758.01.1.0	TRANSFERÊNCIAS DE RECURSOS DO FUNDEB	0.000.000	12.560.000,00		
1758.01.1.1	TRANSFERÊNCIAS DE RECURSOS DO FUNDEB	0.01.00	12.560.000,00		



**PREFEITURA MUNICIPAL DE SANHARÓ**  
RUA MAJOR SATIRÓ, 219 - CENTRO - CNPJ:11044906/0001-24

Anexo 02

Orçamento Programa - Exercício de 2021

Page 5

**PREVISÃO DA RECEITA**

Código	Especificação	F.R.	Desdobramento	SubCategoria Fonte	Categoria Econômica
	FUNDEB-PRINCIPAL				
1900.00.0.0	OUTRAS RECEITAS CORRENTES	0.000.000		370.000,00	
1920.00.0.0	INDENIZAÇÕES, RESTITUIÇÕES E RESSARCIMENTOS	0.000.000		220.000,00	
1928.00.0.0	INDENIZAÇÕES, RESTITUIÇÕES E RESSARCIMENTOS - ESPECÍFICAS PA	0.000.000	220.000,00		
1928.01.0.0	INDENIZAÇÕES- ESPECÍFICAS PARA ESTADOS/DF/MUNICÍPIOS	0.000.000	35.000,00		
1928.01.1.0	INDENIZAÇÕES - ESPECÍFICAS PARA ESTADOS/DF/MUNICÍPIOS	0.000.000	15.000,00		
1928.01.1.0	INDENIZAÇÕES - ESPECÍFICAS PARA ESTADOS/DF/MUNICÍPIOS	0.000.000	20.000,00		
1928.01.1.1	INDENIZAÇÕES - ESPECÍFICAS ESTADOS/DF/MUNICÍPIOS-PRINCIPAL	0.01.00	10.000,00		
1928.01.1.1	INDENIZAÇÕES - ESPECÍFICAS ESTADOS/DF/MUNICÍPIOS-PRINCIPAL	0.01.00	20.000,00		
1928.01.1.1	INDENIZAÇÕES - ESPECÍFICAS ESTADOS/DF/MUNICÍPIOS-PRINCIPAL	0.01.00	5.000,00		
1928.02.0.0	RESTITUIÇÕES - ESPECÍFICAS PARA ESTADOS/DF/MUNICÍPIOS	0.000.000	185.000,00		
1928.02.9.0	OUTRAS RESTIT-ESPEC.ESTADOS/DF/MUNIC.NÃO ESPEC.ANTERIORMENTE	0.000.000	30.000,00		
1928.02.9.0	OUTRAS RESTIT-ESPEC.ESTADOS/DF/MUNIC.NÃO ESPEC.ANTERIORMENTE	0.000.000	155.000,00		
1928.02.9.1	OUTRAS RESTIT.-ESPEC.EST/DF/MUNIC.NÃO ESPEC.-PRINCIPAL	0.01.00	150.000,00		
1928.02.9.1	OUTRAS RESTIT.-ESPEC.EST/DF/MUNIC.NÃO ESPEC.-PRINCIPAL	0.01.00	30.000,00		
1928.02.9.1	OUTRAS RESTIT.-ESPEC.EST/DF/MUNIC.NÃO ESPEC.-PRINCIPAL	0.01.00	5.000,00		
1990.00.0.0	DEMAIS RECEITAS CORRENTES	0.000.000		150.000,00	
1990.99.0.0	OUTRAS RECEITAS	0.000.000	150.000,00		
1990.99.1.0	OUTRAS RECEITAS - PRIMARIAS	0.000.000	150.000,00		
2000.00.0.0	RECEITAS DE CAPITAL	0.000.000			6.262.000,00
2200.00.0.0	ALIENAÇÃO DE BENS	0.000.000		50.000,00	
2210.00.0.0	ALIENAÇÃO DE BENS MÓVEIS	0.000.000		50.000,00	
2213.00.0.0	ALIENAÇÃO DE BENS MÓVEIS E SEMOVENTES	0.000.000	50.000,00		
2213.00.1.0	ALIENAÇÃO DE BENS MÓVEIS E SEMOVENTES	0.000.000	50.000,00		
2400.00.0.0	TRANSFERÊNCIAS DE CAPITAL	0.000.000		6.212.000,00	
2410.00.0.0	TRANSFERÊNCIAS DA UNIÃO E DE SUAS ENTIDADES	0.000.000		3.610.000,00	
2418.00.0.0	TRANSFERÊNCIAS DA UNIÃO - ESPECÍFICAS DE ESTADOS, DF E MUNIC	0.000.000	3.610.000,00		
2418.03.0.0	TRANSF.REC.- SUS-BLOCO CUSTEIO AÇÕES SERV.PUB. SAÚDE	0.000.000	1.270.000,00		
2418.03.1.0	TRANSFERÊNCIA DE RECURSOS DO SUS - ATENÇÃO BÁSICA	0.000.000	540.000,00		
2418.03.2.0	TRANSF.REC.SUS-ATENÇÃO MÉDIA/ALTA COMPLEX.AMB/HOSP	0.000.000	280.000,00		
2418.03.3.0	TRANSFERÊNCIA DE RECURSOS DO SUS - VIGILÂNCIA EM SAÚDE	0.000.000	120.000,00		
2418.03.5.0	TRANSFERÊNCIA DE RECURSOS DO SUS - GESTÃO DO SUS	0.000.000	80.000,00		
2418.03.9.0	TRANSF. REC.SUS-OUTROS PROGR.FINANC.FUNDO A FUNDO	0.000.000	100.000,00		
2418.03.9.0	TRANSF. REC.SUS-OUTROS PROGR.FINANC.FUNDO A FUNDO	0.000.000	150.000,00		
2418.03.9.1	TRANSF.SUS-OUTROS PROGRAMAS-FUNDO A FUNDO- PRINCIPAL	0.05.00	100.000,00		
2418.03.9.1	TRANSF.SUS-OUTROS PROGRAMAS-FUNDO A	0.05.00	150.000,00		

**PREFEITURA MUNICIPAL DE SANHARÓ**

RUA MAJOR SATIRÓ, 219 - CENTRO - CNPJ:11044905/0001-24

Anexo 02

Orçamento Programa - Exercício de 2021

Page 6

**PREVISÃO DA RECEITA**

Código	Especificação	F.R.	Desdobramento	SubCategoria Fonte	Categoria Econômica
	FUNDO- PRINCIPAL				
2418.04.0.0	TRANSF.RECUR.SISTEMA ÚNICO SAÚDE-SUS-BLOCO DE INVESTIMENTO	0.000.000	445.000,00		
2418.04.1.0	TRANSF.RECUR.SISTEMA ÚNICO SAÚDE-SUS-ATENÇÃO BÁSICA	0.000.000	90.000,00		
2418.04.2.0	TRANSFERÊNCIAS DE RECURSOS DO SISTEMA ÚNICO DE SAÚDE - SUS D	0.000.000	80.000,00		
2418.04.3.0	TRANSFERÊNCIAS DE RECURSOS DO SISTEMA ÚNICO DE SAÚDE - SUS D	0.000.000	70.000,00		
2418.04.4.0	TRANSFERÊNCIAS DE RECURSOS DO SISTEMA ÚNICO DE SAÚDE - SUS D	0.000.000	90.000,00		
2418.04.5.0	TRANSFERÊNCIAS DE RECURSOS DO SISTEMA ÚNICO DE SAÚDE - SUS D	0.000.000	50.000,00		
2418.04.6.0	OUTRAS TRANSFERÊNCIAS DE RECURSOS DO SISTEMA ÚNICO DE SAÚDE	0.000.000	5.000,00		
2418.04.6.0	OUTRAS TRANSFERÊNCIAS DE RECURSOS DO SISTEMA ÚNICO DE SAÚDE	0.000.000	60.000,00		
2418.04.6.1	TRANSF.RECUR.SAÚDE-SUS-NÃO DETALH.ANTERIOR.-PRINCIPAL	0.05.00	5.000,00		
2418.05.0.0	TRANSFERÊNCIAS DE RECURSOS DESTINADOS A PROGRAMAS DE EDUCAÇÃO	0.000.000	200.000,00		
2418.05.1.0	TRANSFERÊNCIAS RECUR.PROGR.EDUCAÇÃO BÁSICA-CAMINHO DA ESCOLA	0.000.000	200.000,00		
2418.10.0.0	TRANSFERÊNCIA DE CONVÊNIO DA UNIÃO E DE SUAS ENTIDADES	0.000.000	1.445.000,00		
2418.10.2.0	TRANSFERÊNCIAS DE CONVÊNIO DA UNIÃO DESTINADAS A PROGRAMAS D	0.000.000	300.000,00		
2418.10.5.0	TRANSFERÊNCIAS DE CONVÊNIO DA UNIÃO DESTINADAS A PROGRAMAS	0.000.000	800.000,00		
2418.10.6.0	TRANSFERÊNCIAS DE CONVÊNIO DA UNIÃO DESTINADAS A PROGRAMAS	0.000.000	150.000,00		
2418.10.7.0	TRANSF.CONVÊNIO UNIÃO	0.000.000	50.000,00		
2418.10.9.0	PROGR.INFRAESTRUTURA TRANSPORTE OUTRAS TRANSFERÊNCIAS DE CONVÊNIO DA UNIÃO	0.000.000	145.000,00		
2418.12.0.0	TRANSFERÊNCIAS RECURSOS FUNDO NACIONAL ASSISTÊNCIA-FNAS	0.000.000	50.000,00		
2418.12.1.0	TRANSFERÊNCIAS RECURSOS FUNDO NACIONAL ASSISTÊNCIA-FNAS	0.000.000	50.000,00		
2418.99.0.0	OUTRAS TRANSFERÊNCIAS DA UNIÃO	0.000.000	200.000,00		
2418.99.1.0	OUTRAS TRANSFERÊNCIAS DA UNIÃO	0.000.000	200.000,00		
2420.00.0.0	TRANSFERÊNCIAS DOS ESTADOS E DO DISTRITO FEDERAL E DE SUAS E	0.000.000		2.602.000,00	
2428.00.0.0	TRANSFERÊNCIAS DOS ESTADOS, DISTRITO FEDERAL, E DE SUAS ENTI	0.000.000	2.602.000,00		
2428.03.0.0	TRANSFERÊNCIAS DE RECURSOS DO SISTEMA ÚNICO DE SAÚDE - SUS	0.000.000	50.000,00		
2428.03.1.0	TRANSFERÊNCIAS DE RECURSOS DO SISTEMA ÚNICO DE SAÚDE - SUS	0.000.000	50.000,00		
2428.03.1.1	TRANSF.RECUR.SISTEMA ÚNICO DE SAÚDE - SUS-PRINCIPAL	0.02.00	50.000,00		
2428.05.0.0	TRANSFERÊNCIAS RECURSOS DESTINADOS A PROGRAMAS DE EDUCAÇÃO	0.000.000	50.000,00		
2428.05.1.0	TRANSFERÊNCIAS RECURSOS DESTINADOS A PROGRAMAS DE EDUCAÇÃO	0.000.000	50.000,00		
2428.10.0.0	TRANSFERÊNCIAS CONVÊNIO ESTADOS/DF/MUNICIPIOS	0.000.000	2.002.000,00		
2428.10.1.0	TRANSFERÊNCIAS CONVÊNIO ESTADOS SISTEMA ÚNICO SAÚDE-SUS	0.000.000	40.000,00		
2428.10.2.0	TRANSFERÊNCIAS CONVÊNIO ESTADOS PROGRAMA EDUCAÇÃO	0.000.000	50.000,00		
2428.10.5.0	TRANSF.CONVÊNIO ESTADOS PROGRAMA SANEAMENTO BÁSICO	0.000.000	268.000,00		
2428.10.6.0	TRANSF.CONVÊNIO ESTADOS PROGRAMA MEIO AMBIENTE	0.000.000	200.000,00		
2428.10.7.0	TRANSF.CONVÊNIO ESTADOS PROGRAMA	0.000.000	994.000,00		



**PREFEITURA MUNICIPAL DE SANHARÓ**  
RUA MAJOR SATIRÓ, 219 - CENTRO - CNPJ 11044906/0001-24

Anexo 02

Orçamento Programa - Exercício de 2021

Page 7

**PREVISÃO DA RECEITA**

Código	Especificação	F.R.	Desdobramento	SubCategoria Fonte	Categoria Econômica
2428.10.9.0	INFRAESTRUTURA TRANSPORTE	0.000.000	450.000,00		
	OUTRAS TRANSFERÊNCIAS DE CONVÊNIO DOS ESTADOS				
2420.99.0.0	OUTRAS TRANSFERÊNCIAS DOS ESTADOS	0.000.000	500.000,00		
2428.99.1.0	OUTRAS TRANSFERÊNCIAS DOS ESTADOS	0.000.000	500.000,00		
9000.00.0.0	(R) DEDUÇÕES DA RECEITA	0.000.000			-5.517.000,00
9500.00.0.0	(R) DEDUÇÕES DO FUNDEB	0.000.000		-5.517.000,00	
9510.00.0.0	(R) DEDUÇÕES DO FUNDEB	0.000.000	-5.517.000,00		
9510.00.0.0	(R) DEDUÇÕES DO FUNDEB	0.000.000	-5.517.000,00		
9510.00.0.0	(R) DEDUÇÕES DO FUNDEB	0.000.000		-5.517.000,00	
<b>Total das Receitas (exceto Intra-Orçamentárias)</b>					<b>60.000.000,00</b>
<b>Total Geral das Receitas</b>					<b>60.000.000,00</b>

*Life*

**PREFEITURA MUNICIPAL DE SANHARÓ**

RUA MAJOR SATIRÓ, 219 - CENTRO - CNPJ:11044906/0001-24

Orçamento Programa - Exercício de 2021

RECEITA CORRENTE LIQUIDA - LC 101, ART. 2, Inciso IV

 Quadro 20  
Page 1

Código	Especificação	Previsão
1000.00.0.0.0	RECEITAS CORRENTES	
1100.00.0.0.0	IMPOSTOS, TAXAS E CONTRIBUIÇÕES DE MELHORIA	2.270.000,00
1200.00.0.0.0	CONTRIBUIÇÕES	1.200.000,00
1300.00.0.0.0	RECEITA PATRIMONIAL	335.000,00
1600.00.0.0.0	RECEITA DE SERVIÇOS	60.000,00
1700.00.0.0.0	TRANSFERÊNCIAS CORRENTES	55.020.000,00
1900.00.0.0.0	OUTRAS RECEITAS CORRENTES	370.000,00
9500.00.0.0.0	(R) DEDUÇÕES DO FUNDEB	-5.517.000,00
	<b>TOTAL</b>	<b>53.738.000,00</b>

**Percentual de Gastos com Pessoal**
**Legislativo**
*Despesa com Pessoal* 1.974.000,00

**Deduções**

Categoria	Tipo	Valor	Descrição da Dedução
3.1.90.92.00	NV	5.000,00	DESPESAS DE EXERCÍCIOS ANTERIORES

Total Deduções: 5.000,00

Despesa Líquida: 1.969.000,00

Percentual Aplicado: 3,66 %

**Executivo**
*Despesa com Pessoal* 25.257.400,00

**Deduções**

Categoria	Tipo	Valor	Descrição da Dedução
3.1.90.91.00	NV	80.000,00	SENTENÇAS JUDICIAIS
3.1.90.92.00	NV	261.000,00	DESPESAS DE EXERCÍCIOS ANTERIORES
3.1.90.94.00	NV	115.000,00	INDENIZAÇÕES E RESTITUIÇÕES TRABALHISTAS

Total Deduções: 456.000,00

Despesa Líquida: 24.801.400,00

Percentual Aplicado: 46,15 %



**PREFEITURA MUNICIPAL DE SANHARÓ**  
RUA MAJOR SATIRO, 219 - CENTRO - CNPJ:11044906/0001-24

Orçamento Programa - Exercício de 2021

Page 1

**ANÁLISE DE APLICAÇÃO NO ENSINO**

	Valor Previsto	Obrig.(25%)
<b>RECEITAS RESULTANTE DE IMPOSTOS (Caput do art. 212 da Constituição)</b>	<b>1.910.000,00</b>	<b>477.500,00</b>
<b>1. RECEITAS DE IMPOSTOS</b>	<b>1.910.000,00</b>	<b>477.500,00</b>
1.1 - Receita Resultante do Imposto sobre a Propriedade Predial e Territorial Urbana - IPTU	530.000,00	132.500,00
1.1.1 - IPTU	180.000,00	45.000,00
1.1.2 - Multas, Juros de Mora, Dívida Ativa e Outros Encargos do IPTU	350.000,00	87.500,00
1.2 - Receitas Resultante do Imposto sobre Transmissão Inter Vivos - ITBI	300.000,00	75.000,00
1.2.1 - ITBI	150.000,00	37.500,00
1.2.2 - Multas, Juros de Mora, Dívida Ativa e Outros Encargos do ITBI	150.000,00	37.500,00
1.3 - Receitas Resultante do Imposto sobre Serviços de Qualquer Natureza - ISS	630.000,00	157.500,00
1.3.1 - ISS	540.000,00	135.000,00
1.3.2 - Multas, Juros de Mora, Dívida Ativa e Outros Encargos do ISS	90.000,00	22.500,00
1.4 - Receitas Resultante do Imposto de Renda Retido na Fonte - IRRF	450.000,00	112.500,00
<b>2. RECEITAS DE TRANSFERÊNCIAS CONSTITUCIONAIS E LEGAIS</b>	<b>27.585.000,00</b>	<b>6.896.250,00</b>
2.1 - Cota-Parte FPM	22.000.000,00	5.500.000,00
2.1.1 - Parcela referente à CF, art. 159, I alínea b	22.000.000,00	5.500.000,00
2.1.2 - Parcela referente à CF, art. 159, I alínea d	0,00	0,00
2.1.3 - Parcela referente à CF, art. 159, I alínea e	0,00	0,00
2.2 - Cota-Parte ICMS	4.100.000,00	1.025.000,00
2.3 - ICMS-Desoneração - L.C. nº87/1996	30.000,00	7.500,00
2.4 - Cota-Parte IPI-Exportação	50.000,00	12.500,00
2.5 - Cota-Parte ITR	5.000,00	1.250,00
2.6 - Cota-Parte IPVA	1.200.000,00	300.000,00
2.7 - Cota-Parte IOF-Ouro	0,00	0,00
<b>3. TOTAL DA RECEITA DE IMPOSTOS (1+2)</b>	<b>29.495.000,00</b>	<b>7.373.750,00</b>
<b>RECEITAS ADICIONAIS PARA FINANCIAMENTO DO ENSINO</b>	<b>Valor Previsto</b>	<b>Obrig.(100%)</b>
4. RECEITA DA APLICAÇÃO FINANCEIRA DE OUTROS RECURSOS DE IMPOSTOS VINCULADOS AO ENSINO	0,00	0,00
<b>5. RECEITA DE TRANSFERÊNCIA DO FNDE</b>	<b>1.660.000,00</b>	<b>1.660.000,00</b>
5.1 - Transferências do Salário-Educação	760.000,00	760.000,00
5.2 - Transferências Diretas - PDDE	20.000,00	20.000,00
5.3 - Transferências Diretas - PNAE	450.000,00	450.000,00
5.4 - Transferências Diretas - PNATE	300.000,00	300.000,00
5.5 - Outras Transferências do FNDE	130.000,00	130.000,00
5.6 - Aplicação Financeira dos Recursos do FNDE	0,00	0,00
<b>6. RECEITA DE TRANSFERÊNCIAS DE CONVENIOS</b>	<b>600.000,00</b>	<b>600.000,00</b>
6.1 - Transferências de Convênios	600.000,00	600.000,00
6.2 - Aplicação Financeira dos Recursos de Convênios	0,00	0,00
7. RECEITA DE OPERAÇÕES DE CRÉDITO	0,00	0,00
8. OUTRAS RECEITAS PARA FINANCIAMENTO DO ENSINO	150.000,00	150.000,00
<b>9. TOTAL DAS OUTRAS RECEITAS ADICIONAIS DO ENSINO (4+5+6+7+8)</b>	<b>2.410.000,00</b>	<b>2.410.000,00</b>

*2/fe*





**PREFEITURA MUNICIPAL DE SANHARÓ**  
RUA MAJOR SATIRO, 219 - CENTRO - CNPJ: 11044906/0001-24

Orçamento Programa - Exercício de 2021

Page 2

**ANÁLISE DE APLICAÇÃO NO ENSINO**

	Valor Previsto
<b>RECEITAS DO FUNDEB</b>	
<b>10. RECEITAS DESTINADAS AO FUNDEB</b>	<b>5.517.000,00</b>
10.1 - Cota-Parte FPM Destinada ao FUNDEB - (20% de 2.1.1)	4.400.000,00
10.2 - Cota-Parte ICMS Destinada ao FUNDEB - (20% de 2.2)	860.000,00
10.3 - ICMS - Desoneração Destinada ao FUNDEB - (20% de 2.3)	6.000,00
10.4 - Cota-Parte IPI-Exportação Destinada ao FUNDEB - (20% de 2.4)	10.000,00
10.5 - Cota-Parte ITR Destinada ao FUNDEB - (20% de 2.5)	1.000,00
10.6 - Cota-Parte IPVA Destinada ao FUNDEB - (20% de 2.6)	240.000,00
<b>11. RECEITAS RECEBIDAS DO FUNDEB</b>	<b>14.880.000,00</b>
11.1 - Transferências de Recursos do FUNDEB	12.560.000,00
11.2 - Complementação da União ao FUNDEB	2.300.000,00
11.3 - Receita de Aplicação Financeira dos Recursos do FUNDEB	20.000,00
<b>12. RESULTADO LÍQUIDO DAS TRANSFERÊNCIAS DO FUNDEB (11.1 - 10)</b>	<b>7.043.000,00</b>
12.1 - ACRÉSCIMO RESULTANTE DAS TRANSFERÊNCIAS DO FUNDEB	7.043.000,00
12.2 - DECRÉSCIMO RESULTANTE DAS TRANSFERÊNCIAS DO FUNDEB	0,00
<b>DESPESAS DO FUNDEB</b>	<b>Valor Fixado</b>
<b>13. ORÇADO DOS PROFISSIONAIS DO MAGISTÉRIO</b>	<b>9.910.000,00</b>
13.1 - Com Educação Infantil	750.000,00
13.2 - Com Ensino Fundamental	9.160.000,00
<b>14. OUTRAS DESPESAS</b>	<b>4.970.000,00</b>
14.1 - Com Educação Infantil	180.000,00
14.2 - Com Ensino Fundamental	4.790.000,00
<b>15. TOTAL DAS DESPESAS DO FUNDEB (13+14)</b>	<b>14.880.000,00</b>
<b>16. TOTAL DAS DESPESAS DO FUNDEB PARA FINS DE LIMITE (15)</b>	<b>100,00</b>
16.1 - Mínimo de 60% do FUNDEB na Remuneração do Magistério ((13)/(11)x100%)	66,60
16.2 - Máximo de 40% em Despesa com MDE, que não Remuneração do Magistério ((14)/(11)x100%)	33,40
<b>DESPESAS COM MANUTENÇÃO, DESENV. DO ENSINO CUSTEADAS COM RECEITA RESULTANTE DE IMPOSTOS E RECURSOS DO FUNDEB</b>	<b>Valor Fixado</b>
<b>17. EDUCAÇÃO INFANTIL</b>	<b>1.028.000,00</b>
17.1 - Creche	46.000,00
17.1.1 - Despesas Custeadas com Recursos do FUNDEB	15.000,00
17.1.2 - Despesas Custeadas com Outros Recursos de Impostos	31.000,00
17.2 Pré-escola	982.000,00
17.2.1 - Despesas Custeadas com Recursos do FUNDEB	915.000,00
17.2.2 - Despesas Custeadas com Outros Recursos de Impostos	67.000,00
<b>18. ENSINO FUNDAMENTAL</b>	<b>15.369.100,00</b>
18.1 - Despesas Custeadas com Recursos do FUNDEB	13.950.000,00
18.2 - Despesas Custeadas com Outros Recursos de Impostos	1.419.100,00
<b>OUTRAS DESPESAS DO MDE</b>	<b>Valor Fixado</b>
19. ENSINO MÉDIO	120.000,00
20. ENSINO SUPERIOR	0,00
21. ENSINO PROFISSIONAL NÃO INTEGRADO AO ENSINO REGULAR	0,00

*Use*



**PREFEITURA MUNICIPAL DE SANHARÔ**  
RUA MAJOR SATIRO, 219 - CENTRO - CNPJ:11044906/0001-24

Orçamento Programa - Exercício de 2021

Page 3

**ANÁLISE DE APLICAÇÃO NO ENSINO**

22. OUTRAS	4.714.800,00
<b>23. TOTAL DAS DESPESAS COM AÇÕES TÍPICAS DE MANUTENÇÃO E DESENVOLVIMENTO (17+18+19+20+21+22)</b>	<b>21.231.900,00</b>
<b>DEDUÇÕES CONSIDERADAS PARA FINS DE LIMITE CONSTITUCIONAL</b>	
24. RESULTADOS LÍQUIDOS DAS TRANSFERÊNCIAS DO FUNDEB - (12)	7.043.000,00
25. DESPESAS CUSTEADAS COM A COMPLEMENTAÇÃO DO FUNDEB NO EXERCÍCIO	0,00
<b>26. TOTAL DAS DEDUÇÕES CONSIDERADAS PARA FINS DE LIMITE (24+25)</b>	<b>7.043.000,00</b>
27. TOTAL DAS DESPESAS PARA FINS DE LIMITE ((17+18)-26)	9.354.100,00
<b>28. PERCENTUAL DE APLICAÇÃO EM MDE SOBRE A RECEITA LÍQUIDA DE IMPOSTOS ((27)/(3)x100) - LIMITE 25%</b>	<b>31,71</b>
<b>OUTRAS INFORMAÇÕES PARA CONTROLE</b>	
29. DESPESAS CUSTEADAS COM A APLICAÇÃO FINANCEIRA DE OUTROS RECURSOS DE IMPOSTOS VINCULADOS AO ENSINO	0,00
30. DESPESAS CUSTEADAS COM A CONTRIBUIÇÃO SOCIAL DO SALÁRIO-EDUCAÇÃO	300.000,00
31. DESPESAS CUSTEADAS COM OPERAÇÕES DE CRÉDITO	0,00
32. DESPESAS CUSTEADAS COM OUTRAS RECEITAS PARA FINANCIAMENTO DO ENSINO	320.000,00
<b>33. TOTAL DAS OUTRAS DESPESAS CUSTEADAS COM RECEITAS ADICIONAIS PARA FINANCIAMENTO DO ENSINO (29+30+31+32)</b>	<b>620.000,00</b>
<b>34. TOTAL GERAL DAS DESPESAS COM MDE (23+33)</b>	<b>21.851.900,00</b>



**PREFEITURA MUNICIPAL DE SANHARÓ**  
RUA MAJOR SATIRO, 219 - CENTRO - CNPJ:11044906/0001-24

Orçamento Programa - Exercício de 2021

Quadro 16

Page 1

**ANÁLISE DE APLICAÇÃO NA SAÚDE**

	Previsão	Obrig.(15%)
<b>RECEITAS RESULTANTE DE IMPOSTOS (Caput do art. 212 da Constituição)</b>		
<b>1. RECEITAS DE IMPOSTOS</b>	<b>1.910.000,00</b>	<b>286.500,00</b>
<b>1.1 - Receita Resultante do Imposto sobre a Propriedade Predial e Territorial Urbana - IPTU</b>	<b>530.000,00</b>	<b>79.500,00</b>
1.1.1 - IPTU	180.000,00	27.000,00
1.1.2 - Multas, Juros de Mora, Dívida Ativa e Outros Encargos do IPTU	350.000,00	52.500,00
<b>1.2 - Receita Resultante do Imposto sobre Transmissão Inter Vivos - ITBI</b>	<b>300.000,00</b>	<b>45.000,00</b>
1.2.1 - ITBI	150.000,00	22.500,00
1.2.2 - Multas, Juros de Mora, Dívida Ativa e Outros Encargos do ITBI	150.000,00	22.500,00
<b>1.3 - Receita Resultante do Imposto sobre Serviços de Qualquer Natureza - ISS</b>	<b>630.000,00</b>	<b>94.500,00</b>
1.3.1 - ISS	540.000,00	81.000,00
1.3.2 - Multas, Juros de Mora, Dívida Ativa e Outros Encargos do ISS	90.000,00	13.500,00
<b>1.4 - Receita Resultante do Imposto de Renda Retido na Fonte - IRRF</b>	<b>450.000,00</b>	<b>67.500,00</b>
<b>2. RECEITAS DE TRANSFERÊNCIAS CONSTITUCIONAIS E LEGAIS</b>	<b>27.585.000,00</b>	<b>4.137.750,00</b>
2.1 - Cota-Parte FPM	22.000.000,00	3.300.000,00
2.2 - Cota-Parte ITR	5.000,00	750,00
2.3 - Cota-Parte IPWA	1.200.000,00	180.000,00
2.4 - Cota-Parte ICMS	4.300.000,00	645.000,00
2.5 - Cota-Parte IPI-Exportação	50.000,00	7.500,00
<b>2.6 - Compensação Financeira Provenientes de Impostos e Transf. Constitucionais</b>	<b>30.000,00</b>	<b>4.500,00</b>
2.6.1 - Desoneração ICMS (LC 87/96)	30.000,00	4.500,00
2.6.2 - Outras	0,00	0,00
<b>3 - TOTAL DAS RECEITAS RESULTANTES DE IMPOSTOS E TRANSFERÊNCIAS CONSTITUCIONAIS E LEGAIS = (1 + 2)</b>	<b>29.495.000,00</b>	<b>4.424.250,00</b>
<b>4. DESPESAS COM AÇÕES E SERVIÇOS PÚBLICOS DE SAÚDE (ASPS) - POR SUBFUNÇÃO E CATEGORIA ECONÔMICA</b>		<b>Fixado</b>
<b>4.1 - ATENÇÃO BÁSICA</b>		<b>24.000,00</b>
4.1.1 - Despesas Correntes		4.000,00
4.1.2 - Despesas de Capital		20.000,00
<b>4.2 - ASSISTÊNCIA HOSPITALAR E AMBULATORIAL</b>		<b>290.000,00</b>
4.2.1 - Despesas Correntes		70.000,00
4.2.2 - Despesas de Capital		220.000,00
<b>4.3 - SUPORTE PROFILÁTICO E TERAPÊUTICO</b>		<b>100.000,00</b>
4.3.1 - Despesas Correntes		100.000,00
4.3.2 - Despesas de Capital		0,00
<b>4.4 - VIGILÂNCIA SANITÁRIA</b>		<b>50.000,00</b>
4.4.1 - Despesas Correntes		0,00
4.4.2 - Despesas de Capital		50.000,00
<b>4.5 - VIGILÂNCIA EPIDEMIOLÓGICA</b>		<b>15.000,00</b>
4.5.1 - Despesas Correntes		0,00
4.5.2 - Despesas de Capital		15.000,00
<b>4.6 - ALIMENTAÇÃO E NUTRIÇÃO</b>		<b>20.000,00</b>
4.6.1 - Despesas Correntes		20.000,00

*Handwritten signature*



**PREFEITURA MUNICIPAL DE SANHARÓ**  
RUA MAJOR SATIRO, 219 - CENTRO - CNPJ:11044906/0001 24

Orçamento Programa - Exercício de 2021

Quadro 16

Page 2

**ANÁLISE DE APLICAÇÃO NA SAÚDE**

4.6.2 - Despesas de Capital	0,00
<b>4.7 - OUTRAS SUBFUNÇÕES (X)</b>	<b>4.981.000,00</b>
4.7.1 - Despesas Correntes	4.890.000,00
4.7.2 - Despesas de Capital	91.000,00
<b>5 - TOTAL (4.1 + 4.2 + 4.3 + 4.4 + 4.5 + 4.6 + 4.7)</b>	<b>5.489.000,00</b>
<b>6 - APURAÇÃO DO CUMPRIMENTO DO LIMITE MÍNIMO PARA APLICAÇÃO EM ASPs</b>	
6.1 - Diferença entre o Valor Aplicado e a Despesa Mínima a ser Aplicada (5 - 3)	1.055.750,00
6.2 - PERCENTUAL DA RECEITA DE IMPOSTOS E TRANSFERÊNCIAS CONSTITUCIONAIS E LEGAIS APLICADO EM ASPs(5/3) * 100 (Mínimo de 1%	18,58
<b>7 - RECEITAS ADICIONAIS PARA O FINANCIAMENTO DA SAÚDE NÃO COMPUTADAS NO CÁLCULO DO MÍNIMO</b>	
<b>7.1 - RECEITAS DE TRANSFERÊNCIAS PARA A SAÚDE</b>	<b>8.840.000,00</b>
7.1.1 - Proveniente da União - Fundo a Fundo	8.770.000,00
7.1.2 - Proveniente dos Estados	70.000,00
7.1.3 - Proveniente de outros Municípios	0,00
<b>7.2 - RECEITA DE OPERAÇÕES DE CRÉDITO INTERNAS E EXTERNAS VINCULADAS A SAÚDE</b>	<b>0,00</b>
7.3 - OUTRAS RECEITAS	30.000,00
<b>8 - TOTAL DE RECEITAS ADICIONAIS PARA FINANCIAMENTO DA SAÚDE (7.1 + 7.2 + 7.3)</b>	<b>8.870.000,00</b>
<b>9 - DESPESAS COM SAÚDE POR SUBFUNÇÕES E CATEGORIA ECONÔMICA NÃO COMPUTADAS NO CÁLCULO DO MÍNIMO</b>	
<b>9.1 - ATENÇÃO BÁSICA</b>	<b>4.767.000,00</b>
9.1.1 - Despesas Correntes	3.292.000,00
9.1.2 - Despesas de Capital	1.475.000,00
<b>9.2 - ASSISTÊNCIA HOSPITALAR E AMBULATORIAL</b>	<b>3.327.000,00</b>
9.2.1 - Despesas Correntes	2.377.000,00
9.2.2 - Despesas de Capital	950.000,00
<b>9.3 - SUPORTE PROFILÁTICO E TERAPÊUTICO</b>	<b>380.000,00</b>
9.3.1 - Despesas Correntes	380.000,00
9.3.2 - Despesas de Capital	0,00
<b>9.4 - VIGILÂNCIA SANITÁRIA</b>	<b>307.000,00</b>
9.4.1 - Despesas Correntes	237.000,00
9.4.2 - Despesas de Capital	70.000,00
<b>9.5 - VIGILÂNCIA EPIDEMIOLÓGICA</b>	<b>633.000,00</b>
9.5.1 - Despesas Correntes	593.000,00
9.5.2 - Despesas de Capital	40.000,00
<b>9.6 - ALIMENTAÇÃO E NUTRIÇÃO</b>	<b>0,00</b>
9.6.1 - Despesas Correntes	0,00
9.6.2 - Despesas de Capital	0,00
<b>9.7 - OUTRAS SUBFUNÇÕES</b>	<b>500.000,00</b>
9.7.1 - Despesas Correntes	450.000,00
9.7.2 - Despesas de Capital	50.000,00

*Use*



**PREFEITURA MUNICIPAL DE SANHARÓ**  
RUA MAJOR SATIRO, 219 - CENTRO - CNPJ:11044906/0001-24

Orçamento Programa - Exercício de 2021

Quadro 16

Page 3

**ANÁLISE DE APLICAÇÃO NA SAÚDE**

<b>10 - TOTAL DAS DESPESAS NÃO COMPUTADAS NO CÁLCULO DO MÍNIMO (9.1 + 9.2 + 9.3 + 9.4 + 9.5 + 9.6 + 9.7)</b>	<b>9.914.000,00</b>
<b>19 - DESPESAS TOTAIS COM SAÚDE (Computadas e não computadas no cálculo do limite mínimo)</b>	
20 - ATENÇÃO BÁSICA (4.1 + 9.1)	4.791.000,00
21 - ASSISTÊNCIA HOSPITALAR E AMBULATORIAL (4.2 + 9.2)	3.617.000,00
22 - SUPORTE PROFILÁTICO E TERAPÊUTICO (4.3 + 9.3)	480.000,00
23 - VIGILÂNCIA SANITÁRIA (4.4 + 9.4)	357.000,00
24 - VIGILÂNCIA EPIDEMIOLÓGICA (4.5 + 9.5)	648.000,00
25 - ALIMENTAÇÃO E NUTRIÇÃO (4.6 + 9.6)	20.000,00
26 - OUTRAS SUBFUNÇÕES (4.7 + 9.7)	5.481.000,00
<b>27 - TOTAL DAS DESPESAS COM SAÚDE (20 + 21 + 22 + 23 + 24 + 25 + 26)</b>	<b>15.394.000,00</b>

**PREFEITURA MUNICIPAL DE SANHARÓ**

RUA MAJOR SATIRÓ, 219 - CENTRO - CNPJ:11044906/0001-24

Orçamento Programa - Exercício de 2021

Anexo 06

Page 1

**PROGRAMA DE TRABALHO**

(Inc. II, § 2º, Art. 2º)

01 PODER LEGISLATIVO					
01 CÂMARA MUNICIPAL DE VEREADORES					
Código	Especificação	Operação Especial	Projetos	Atividades	Total
01	Legislativa		95.000,00	2.621.000,00	2.716.000,00
01	031 Ação Legislativa		95.000,00	2.621.000,00	2.716.000,00
01	031 0001 ESTRUTURA DA CÂMARA		95.000,00		95.000,00
01.031.0001.1001.0000	AQUISIÇÃO DE MÓVEIS E EQUIPAMENTOS PERMANENTES PARA O PODER LEGISLATIVO		30.000,00		30.000,00
01.031.0001.1002.0000	EXECUÇÃO DE PEQUENAS OBRAS DE RESTAURAÇÃO DO PRÉDIO DA CÂMARA		65.000,00		65.000,00
01	031 0002 GESTÃO ADMINISTRATIVA			2.621.000,00	2.621.000,00
01.031.0002.2001.0000	DISPÊNDIO COM SERVIDORES ELETIVOS			1.074.000,00	1.074.000,00
01.031.0002.2002.0000	DISPÊNDIO COM SERVIDORES DO PODER LEGISLATIVO MUNICIPAL			1.476.000,00	1.476.000,00
01.031.0002.2003.0000	DISPÊNDIO COM A MANUTENÇÃO DO CONTROLE INTERNO			71.000,00	71.000,00
<b>TOTAL</b>		0,00	95.000,00	2.621.000,00	2.716.000,00

**PREFEITURA MUNICIPAL DE SANHARÓ**

RUA MAJOR SATIRÓ, 219 - CENTRO - CNPJ:11044906/0001-24

Orçamento Programa - Exercício de 2021

Anexo 06

Page 2

**PROGRAMA DE TRABALHO**

(Inc. II, § 2º, Art. 2º)

02 PODER EXECUTIVO					
01 GABINETE DO PREFEITO					
Código	Especificação	Operação Especial	Projetos	Atividades	T o t a l
04	Administração			49.000,00	49.000,00
04	062 Defesa do Interesse Público no Processo Judiciário			49.000,00	49.000,00
04	062 0021 ADMINISTRAÇÃO GERAL			49.000,00	49.000,00
04.062.0021.2005.0000	DESPESAS COM OUTROS ENTES FEDERADOS			49.000,00	49.000,00
04	092 Representação Judicial e Extrajudicial			55.000,00	55.000,00
04	092 0080 ASSISTÊNCIA SOCIAL GERAL			55.000,00	55.000,00
04.092.0080.2010.0000	MANUTENÇÃO DAS ATIVIDADES ADMINISTRATIVAS DA PROCURADORIA MUNICIPAL			55.000,00	55.000,00
04	122 Administração Geral		60.000,00	510.000,00	570.000,00
04	122 0021 ADMINISTRAÇÃO GERAL		60.000,00	510.000,00	570.000,00
04.122.0021.1003.0000	AQUISIÇÃO DE VEÍCULOS PARA O GABINETE		50.000,00		50.000,00
04.122.0021.1004.0000	MELHORAR O DESEMPENHO FUNCIONAL DA MÁQUINA ADMINISTRATIVA		10.000,00		10.000,00
04.122.0021.2004.0000	MANUTENÇÃO DAS ATIVIDADES ADMINISTRATIVAS DO ORGÃO			460.000,00	460.000,00
04.122.0021.2006.0000	CONTRIBUIÇÃO PARA AMUPE/CNM E OUTROS			50.000,00	50.000,00
04	131 Comunicação Social			55.000,00	55.000,00
04	131 0021 ADMINISTRAÇÃO GERAL			55.000,00	55.000,00
04.131.0021.2007.0000	DIVULGAÇÃO INSTITUCIONAL DA ADMINISTRAÇÃO			55.000,00	55.000,00
04	244 Assistência Comunitária			36.000,00	36.000,00
04	244 0080 ASSISTÊNCIA SOCIAL GERAL			36.000,00	36.000,00
04.244.0080.2008.0000	SUBVENÇÕES A ENTIDADES FILANTRÓPICAS			30.000,00	30.000,00
04.244.0080.2009.0000	PROGRAMA PREFEITURA NAS COMUNIDADES			6.000,00	6.000,00
<b>TOTAL</b>		0,00	60.000,00	705.000,00	765.000,00

**PREFEITURA MUNICIPAL DE SANHARÓ**

RUA MAJOR SATIRÓ, 219 - CENTRO - CNPJ:11044906/0001-24

Orçamento Programa - Exercício de 2021

Anexo 06

Page 3

**PROGRAMA DE TRABALHO**

(Inc. II, § 2º, Art. 2º)

02 PODER EXECUTIVO					
02 SISTEMA CENTRAL DE CONTROLE INTERNO					
Código	Especificação	Operação Especial	Projetos	Atividades	Total
04	Administração		5.000,00	71.000,00	76.000,00
04	124 Controle Interno		5.000,00	71.000,00	76.000,00
04	124 0060 OPERAÇÕES DO CONTROLE INTERNO		5.000,00	71.000,00	76.000,00
04.124.0060.1005.0000	AQUISIÇÃO DE MÓVEIS E EQUIPAMENTOS DIVERSOS PARA SCI		5.000,00		5.000,00
04.124.0060.2011.0000	MANUTENÇÃO DAS ATIVIDADES ADMINISTRATIVAS DO SCI			71.000,00	71.000,00
<b>TOTAL</b>		0,00	5.000,00	71.000,00	76.000,00



**PREFEITURA MUNICIPAL DE SANHARÓ**

RUA MAJOR SATIRÓ, 219 - CENTRO - CNPJ:11044906/0001-24

Orçamento Programa - Exercício de 2021

Anexo 06

Page 4

**PROGRAMA DE TRABALHO**

(Inc. II, § 2º, Art. 2º)

02 PODER EXECUTIVO					
03 SECRETARIA DE ADMINISTRAÇÃO					
Código	Especificação	Operação Especial	Projetos	Atividades	Total
04	Administração		10.000,00	3.711.000,00	3.721.000,00
04	122 Administração Geral		10.000,00	3.711.000,00	3.721.000,00
04	122 0000 ENCARGOS ESPECIAIS			365.000,00	365.000,00
04.122.0000.2012.0000	CONTRIBUIÇÃO PARA O PASEP			250.000,00	250.000,00
04.122.0000.2013.0000	DECISÕES JUDICIAIS			115.000,00	115.000,00
04	122 0007 CAPACITAÇÃO DE RECURSOS HUMANOS			5.000,00	5.000,00
04.122.0007.2014.0000	APERFEIÇOAMENTO DE PESSOAL			5.000,00	5.000,00
04	122 0021 ADMINISTRAÇÃO GERAL		10.000,00	3.341.000,00	3.351.000,00
04.122.0021.1006.0000	MELHORAR O DESEMPENHO FUNCIONAL DA MÁQUINA ADMINISTRATIVA		10.000,00		10.000,00
04.122.0021.2015.0000	MANUTENÇÃO DAS ATIVIDADES ADMINISTRATIVAS DO ORGAO			2.175.000,00	2.175.000,00
04.122.0021.2016.0000	BENEFÍCIOS DO SERVIDOR PÚBLICO			705.000,00	705.000,00
04.122.0021.2017.0000	AQUISIÇÃO DE FARDAMENTOS DESTINADOS AOS SERVIDORES			15.000,00	15.000,00
04.122.0021.2018.0000	CONTRIBUIÇÃO PREVIDENCIÁRIA PARA O INSS			350.000,00	350.000,00
04.122.0021.2019.0000	PROGRAMA ESTAGIO REMUNERADO			2.000,00	2.000,00
04.122.0021.2020.0000	MANUTENÇÃO DAS ATIVIDADES ADMINISTRATIVAS DO SETOR DE PATRIMÔNIO			35.000,00	35.000,00
04.122.0021.2182.0000	MANUTENÇÃO DAS ATIVIDADES DO PROCON			59.000,00	59.000,00
06	Segurança Pública		60.000,00	294.000,00	354.000,00
06	182 Defesa Civil		60.000,00	294.000,00	354.000,00
06	182 0061 AÇÕES DESTINADAS A DEFESA CIVIL		5.000,00	61.000,00	66.000,00
06.182.0061.1009.0000	AQUISIÇÃO DE EQUIPAMENTOS PARA O COORDENADORIA MUNICIPAL DE DEFESA CIVIL		5.000,00		5.000,00
06.182.0061.2027.0000	CAPACITAÇÃO DOS SERVIDORES DA COORDENADORIA MUNICIPAL DE DEFESA CIVIL			11.000,00	11.000,00
06.182.0061.2028.0000	MANUTENÇÃO DAS ATIVIDADES ADMINISTRATIVAS DA COORDENADORIA MUNICIPAL DE DEFESA CIVIL			50.000,00	50.000,00
06	182 0084 SEGURANÇA PÚBLICA		55.000,00	233.000,00	288.000,00
06.182.0084.1010.0000	AQUISIÇÃO DE VEICULO PARA PATRULHA ESCOLAR MUNICIPAL		40.000,00		40.000,00
06.182.0084.1011.0000	AQUISIÇÃO DE COMPUTADORES E EQUIPAMENTOS DIVERSOS PATRULHA ESCOLAR MUNICIPAL		5.000,00		5.000,00
06.182.0084.1013.0000	AQUISIÇÃO DE COMPUTADORES E EQUIPAMENTOS DIVERSOS PARA NÚCLEO DE SEGURANÇA NOS DISTRITOS E SEDE DO MUNICIPIO		5.000,00		5.000,00
06.182.0084.1014.0000	AQUISIÇÃO DE CÂMERAS DE MONITORAMENTO		5.000,00		5.000,00
06.182.0084.2029.0000	INSTALAÇÃO DE CÂMERAS DE MONITORAMENTO			15.000,00	15.000,00
06.182.0084.2030.0000	criação e manutenção da patrulha escolar municipal			25.000,00	25.000,00
06.182.0084.2031.0000	criação de núcleo de segurança nos distritos e sede do município			193.000,00	193.000,00
<b>TOTAL</b>		<b>0,00</b>	<b>70.000,00</b>	<b>4.005.000,00</b>	<b>4.075.000,00</b>

**PREFEITURA MUNICIPAL DE SANHARÓ**

RUA MAJOR SATIRÓ, 219 - CENTRO - CNPJ:11044906/0001-24

Orçamento Programa - Exercício de 2021

Anexo 06

Page 5

**PROGRAMA DE TRABALHO**

(Inc.II, § 2º, Art.2º)

02 PODER EXECUTIVO					
04 SECRETARIA DE FINANÇAS					
Código	Especificação	Operação Especial	Projetos	Atividades	Total
04	Administração		10.000,00	690.000,00	700.000,00
04	129 Administração de Receitas		10.000,00	690.000,00	700.000,00
04	129 0021 ADMINISTRAÇÃO GERAL			5.000,00	5.000,00
04.129.0021.2022.0000	AQUISIÇÃO DE BENS PARA DISTRIBUIÇÃO DE PRÊMIOS			5.000,00	5.000,00
04	129 0056 GESTÃO FINANCEIRA		10.000,00	685.000,00	695.000,00
04.129.0056.1007.0000	MELHORAR O DESEMPENHO FUNCIONAL DA MÁQUINA ADMINISTRATIVA		10.000,00		10.000,00
04.129.0056.2021.0000	MANUTENÇÃO DAS ATIVIDADES DA SECRETARIA, TESOUREARIA, CONTABILIDADE E TRIBUTOS			685.000,00	685.000,00
28	Encargos Especiais			1.000.000,00	1.000.000,00
28	846 Outros Encargos Especiais			1.000.000,00	1.000.000,00
28	846 0000 ENCARGOS ESPECIAIS			1.000.000,00	1.000.000,00
28.846.0000.2023.0000	AMORTIZAÇÃO DE DIVIDAS			1.000.000,00	1.000.000,00
99	Reserva de Contingência	1.200.000,00			1.200.000,00
99	999 Reserva de Contingência	1.200.000,00			1.200.000,00
99	999 9999 RESERVA DE CONTINGÊNCIA	1.200.000,00			1.200.000,00
99.999.9999.9999.0000	RESERVA CONTINGÊNCIA	1.200.000,00			1.200.000,00
<b>TOTAL</b>		1.200.000,00	10.000,00	1.690.000,00	2.900.000,00



**PREFEITURA MUNICIPAL DE SANHARÓ**

RUA MAJOR SATIRÓ, 219 - CENTRO - CNPJ:11044906/0001-24

Orçamento Programa - Exercício de 2021

Anexo 06

Page 6

**PROGRAMA DE TRABALHO**

(Inc. II, § 2º, Art. 2º)

02 PODER EXECUTIVO					
05 SECRETARIA DE PLANEJAMENTO E GESTÃO					
Código	Especificação	Operação Especial	Projetos	Atividades	Total
04	Administração		5.000,00	341.000,00	346.000,00
04	122 Administração Geral		5.000,00	341.000,00	346.000,00
04	122 0021 ADMINISTRAÇÃO GERAL		5.000,00	341.000,00	346.000,00
04.122.0021.1008.0000	MELHORAR O DESEMPENHO FUNCIONAL DA MAQUINA ADMINISTRATIVA		5.000,00		5.000,00
04.122.0021.2025.0000	MANUTENÇÃO DAS ATIVIDADES ADMINISTRATIVAS DO ORGÃO			325.000,00	325.000,00
04.122.0021.2026.0000	MANUTENÇÃO DO SISTEMA DE PROCESSAMENTOS DE DADOS			16.000,00	16.000,00
TOTAL		0,00	5.000,00	341.000,00	346.000,00

*Use*



**PREFEITURA MUNICIPAL DE SANHARÓ**

RUA MAJOR SATIRÓ, 219 - CENTRO - CNPJ:11044906/0001-24

Orçamento Programa - Exercício de 2021

Anexo 06

Page 7

**PROGRAMA DE TRABALHO**

(Inc. II, § 2º, Art. 2º)

02 PODER EXECUTIVO					
06 SECRETARIA DE GOVERNO					
Código	Especificação	Operação Especial	Projetos	Atividades	Total
04	Administração			181.000,00	181.000,00
04	122 Administração Geral			181.000,00	181.000,00
04	122 0021 ADMINISTRAÇÃO GERAL			181.000,00	181.000,00
04.122.0021.2034.0000	MANUTENÇÃO DAS ATIVIDADES ADMINISTRATIVAS DO ORGAO			181.000,00	181.000,00
TOTAL		0,00	0,00	181.000,00	181.000,00

**PREFEITURA MUNICIPAL DE SANHARÓ**

RUA MAJOR SATIRÓ, 219 - CENTRO - CNPJ:11044905/0001-24

Orçamento Programa - Exercício de 2021

Anexo 06

Page 8

**PROGRAMA DE TRABALHO**

(Inc. II, § 2º, Art. 2º)

02 PODER EXECUTIVO					
07 SECRETARIA DE CULTURA, TURISMO E LAZER					
Código	Especificação	Operação Especial	Projetos	Atividades	Total
13	Cultura		10.000,00	1.123.000,00	1.133.000,00
13	392	Difusão Cultural	10.000,00	1.123.000,00	1.133.000,00
13	392	0007		3.000,00	3.000,00
13.392.0007.2088.0000	PROGRAMA DE CAPACITAÇÃO DE GUIAS TURISTICOS			3.000,00	3.000,00
13	392	0021	ADMINISTRAÇÃO GERAL		
13.392.0021.1064.0000	AQUISIÇÃO DE MÓVEIS, MAQUINAS E EQUIPAMENTOS PARA O ORGÃO		5.000,00		5.000,00
13.392.0021.1065.0000	AQUISIÇÃO DE ACERVO BIBLIOGRÁFICO		5.000,00		5.000,00
13.392.0021.2089.0000	MANUTENÇÃO DAS ATIVIDADES ADMINISTRATIVAS DO ORGÃO			487.000,00	487.000,00
13.392.0021.2090.0000	PROMOÇÃO DAS ATIVIDADES TURÍSTICAS DO MUNICÍPIO			5.000,00	5.000,00
13	392	0181	GESTÃO DE EVENTOS CULTURAIS E FESTIVIDADES	628.000,00	628.000,00
13.392.0181.2097.0000	MANUTENÇÃO DO CENTRO CULTURAL E MUSEU			12.000,00	12.000,00
13.392.0181.2098.0000	IMPLANTAÇÕES DE OFICINAS CULTURAIS			2.000,00	2.000,00
13.392.0181.2099.0000	INCENTIVO A PROMOÇÃO DE PROJETOS CULTURAIS/ LEI ALDIR BLANC Nº 14.017/2020			104.000,00	104.000,00
13.392.0181.2100.0000	INCENTIVO A BANDA MARCIAL E MUSICAL			10.000,00	10.000,00
13.392.0181.2101.0000	IMPLANTAÇÃO DE CORAL MUSICAL, GRUPO DE DANÇAS E TEATRO			10.000,00	10.000,00
13.392.0181.2102.0000	CONCESSÃO DE PRÊMIOS POR ATIVIDADES CULTURAIS			5.000,00	5.000,00
13.392.0181.2103.0000	PROMOÇÃO DE FESTAS CULTURAIS E TRADICIONAIS			485.000,00	485.000,00
27	Desporto e Lazer			3.000,00	3.000,00
27	392	Difusão Cultural		3.000,00	3.000,00
27	392	0270	GESTÃO DO DESPORTO E LAZER NO MUNICÍPIO	3.000,00	3.000,00
27.392.0270.2091.0000	PROGRAMA DE SINALIZAÇÃO DE PONTOS TURISTICOS			3.000,00	3.000,00
27	812	Desporto Comunitário		64.000,00	64.000,00
27	812	0021	ADMINISTRAÇÃO GERAL	40.000,00	40.000,00
27.812.0021.2092.0000	REALIZAÇÃO DE CAMPEONATOS ESPORTIVOS			35.000,00	35.000,00
27.812.0021.2093.0000	SUBVENÇÕES A ENTIDADES ESPORTIVAS			5.000,00	5.000,00
27	812	0270	GESTÃO DO DESPORTO E LAZER NO MUNICÍPIO	24.000,00	24.000,00
27.812.0270.2094.0000	PROMOVER FUNCIONAMENTO DE ESCOLAS DE ESPORTES			5.000,00	5.000,00
27.812.0270.2095.0000	PREMIAÇÃO DE EVENTOS ESPORTIVOS			3.000,00	3.000,00
27.812.0270.2096.0000	APOIO AO DESPORTO AMADOR			16.000,00	16.000,00
<b>TOTAL</b>		0,00	10.000,00	1.190.000,00	1.200.000,00

**PREFEITURA MUNICIPAL DE SANHARÓ**

RUA MAJOR SATIRÓ, 219 - CENTRO - CNPJ:11044906/0001-24

Orçamento Programa - Exercício de 2021

Anexo 06

Page 9

**PROGRAMA DE TRABALHO**

(Inc. II, § 2º, Art. 2º)

02 PODER EXECUTIVO					
08 SECRETARIA DE DESENVOLVIMENTO SOCIAL					
Código	Especificação	Operação Especial	Projetos	Atividades	T o t a l
08	Assistência Social			5.000,00	5.000,00
08	122 Administração Geral			5.000,00	5.000,00
08	122 0021 ADMINISTRAÇÃO GERAL			5.000,00	5.000,00
08.122.0021.2035.0000	MANUTENÇÃO DAS AÇÕES DE CARATER CONTINUADO DA UNIDADE			5.000,00	5.000,00
<b>TOTAL</b>		0,00	0,00	5.000,00	5.000,00

**PREFEITURA MUNICIPAL DE SANHARÓ**

RUA MAJOR SATIRÓ, 219 - CENTRO - CNPJ:11044906/0001-24

Orçamento Programa - Exercício de 2021

Anexo 06

Page 10

**PROGRAMA DE TRABALHO**

(Inc.II, § 2º, Art.2º)

02 PODER EXECUTIVO					
09 SECRETARIA DE AGRICULTURA E MEIO AMBIENTE					
Código	Especificação	Operação Especial	Projetos	Atividades	Total
06	Segurança Pública			3.000,00	3.000,00
06	182 Defesa Civil			3.000,00	3.000,00
06	182 0180 GESTÃO AMBIENTAL			3.000,00	3.000,00
06.182.0180.2114.0000	SERVIÇOS DE PROTEÇÃO AMBIENTAL E DE RECUPERAÇÃO DE ÁREAS DEGRADADAS			3.000,00	3.000,00
18	Gestão Ambiental			3.000,00	3.000,00
18	541 Preservação e Conservação Ambiental			3.000,00	3.000,00
18	541 0021 ADMINISTRAÇÃO GERAL			3.000,00	3.000,00
18.541.0021.2115.0000	CONSTITUIÇÃO E MANUTENÇÃO DO CONSELHO MUNICIPAL DE DEFESA DO MEIO AMBIENTE			3.000,00	3.000,00
20	Agricultura		60.000,00	689.000,00	749.000,00
20	122 Administração Geral		60.000,00	689.000,00	749.000,00
20	122 0084 SEGURANÇA PÚBLICA		50.000,00	2.000,00	52.000,00
20.122.0084.1066.0000	AQUISIÇÃO DE MÓVEIS, MÁQUINAS, VEÍCULOS E EQUIPAMENTOS DIVERSOS PARA A SECRETARIA		50.000,00		50.000,00
20.122.0084.2104.0000	CONTRATAÇÃO DE SEGURANÇAS PARTICULARES PARA A FEIRA LIVRE			2.000,00	2.000,00
20	122 0200 GESTÃO DA AGRICULTURA		10.000,00	687.000,00	697.000,00
20.122.0200.1067.0000	CONSTRUÇÃO DE CENTRO DE CAPACITAÇÃO, PRODUÇÃO E COMERCIALIZAÇÃO DE PRODUTOS DA AGRICULTURA FAMILIAR		10.000,00		10.000,00
20.122.0200.2105.0000	CAPACITAÇÃO DOS AGRICULTORES FAMILIARES VOLTADA PARA MELHORAMENTO E BENEFICIAMENTO DA PRODUÇÃO			5.000,00	5.000,00
20.122.0200.2106.0000	MANUTENÇÃO DAS ATIVIDADES PARA O FUNCIONAMENTO DA FEIRA DE GADO BOVINO E OUTROS			21.000,00	21.000,00
20.122.0200.2107.0000	MANUTENÇÃO DAS ATIVIDADES ADMINISTRATIVAS DO ORGÃO			635.000,00	635.000,00
20.122.0200.2108.0000	APOIO AO ASSOCIATIVISMO E COOPERATIVISMO NAS ÁREAS URBANAS E RURAIS			11.000,00	11.000,00
20.122.0200.2109.0000	REALIZAÇÃO DE EVENTOS VOLTADOS PARA A MOTIVAÇÃO, ORGANIZAÇÃO SOCIAL E ECONÔMICA DA AGRICULTURA FAMILIAR			15.000,00	15.000,00
20	605 Abastecimento			55.000,00	55.000,00
20	605 0220 GESTÃO DO SISTEMA DE ABASTECIMENTO			55.000,00	55.000,00
20.605.0220.2188.0000	CONTRATAÇÃO DE CARRO PIPA PARA ABASTECIMENTO NA CIDADE E ZONA RURAL			55.000,00	55.000,00
20	608 Promoção da Produção Agropecuária		95.000,00	43.000,00	138.000,00
20	608 0150 GESTÃO DE URBANISMO		5.000,00		5.000,00
20.608.0150.1068.0000	CONSTRUÇÃO DE CURRAIS, POCILGAS, DESTINADOS PARA APREENSÃO TEMPORÁRIA DE ANIMAIS EM CIRCULAÇÃO EM VIAS PÚBLICAS		5.000,00		5.000,00

**PREFEITURA MUNICIPAL DE SANHARÓ**

RUA MAJOR SATIRÓ, 219 - CENTRO - CNPJ:11044906/0001-24

Orçamento Programa - Exercício de 2021

Anexo 06

Page 11

**PROGRAMA DE TRABALHO**

(Inc. II, § 2º, Art. 2º)

02		PODER EXECUTIVO							
09		SECRETARIA DE AGRICULTURA E MEIO AMBIENTE							
Código	Especificação			Operação Especial	Projetos	Atividades	Total		
20	608	0200	GESTÃO DA AGRICULTURA			25.000,00	43.000,00	128.000,00	
20.608.0200.1069.0000	CONSTRUÇÃO DE HORTAS EM ESCOLAS DA REDE MUNICIPAL PARA USO DA PRODUÇÃO NA MERENDA ESCOLAR				10.000,00		10.000,00		
20.608.0200.1070.0000	AQUISIÇÃO DE MÁQUINAS E IMPLEMENTOS AGRÍCOLAS VOLTADOS PARA MECANIZAÇÃO E BENEFICIAMENTO DA PRODUÇÃO				5.000,00		5.000,00		
20.608.0200.1071.0000	CONSTRUÇÃO DE VIVEIRO MUNICIPAL PARA A PRODUÇÃO DE MUDAS NATIVAS E FRUTÍFERAS				20.000,00		20.000,00		
20.608.0200.1072.0000	AQUISIÇÃO DE VEÍCULOS COM REFRIGERAÇÃO PARA TRANSPORTE DE CARNE				50.000,00		50.000,00		
20.608.0200.2110.0000	INCENTIVAR A PRODUÇÃO, COMERCIALIZAÇÃO E O CONSUMO DOS PRODUTOS AGROECOLÓGICOS E ORGÂNICOS					11.000,00	11.000,00		
20.608.0200.2111.0000	REALIZAÇÃO DE CAMPANHAS E AQUISIÇÃO DE VACINAS					16.000,00	16.000,00		
20.608.0200.2112.0000	PROGRAMA DE DISTRIBUIÇÃO DE SEMENTES E MUDAS					5.000,00	5.000,00		
20.608.0200.2113.0000	PROGRAMA ARAÇÃO E PREPARO DO SOLO DO AGRICULTOR					11.000,00	11.000,00		
20	608	0215	FEIRAS, MERCADOS E MATADOUROS			5.000,00		5.000,00	
20.608.0215.1073.0000	CONSTRUÇÃO DE ESTRUTURA FÍSICA PARA A REALIZAÇÃO DA FEIRA DE GADO BOVINO E OUTROS				5.000,00		5.000,00		
<b>TOTAL</b>				0,00	155.000,00	793.000,00	948.000,00		



**PREFEITURA MUNICIPAL DE SANHARÓ**

RUA MAJOR SATIRÓ, 219 - CENTRO - CNPJ:11044906/0001-24

Orçamento Programa - Exercício de 2021

Anexo 06

Page 12

**PROGRAMA DE TRABALHO**

(Inc. II, § 2º, Art. 2º)

02 PODER EXECUTIVO					
10 SECRETARIA DE EDUCAÇÃO					
Código	Especificação	Operação Especial	Projetos	Atividades	Total
12	Educação		3.150.000,00	1.716.800,00	4.866.800,00
12	122 Administração Geral		3.150.000,00	1.716.800,00	4.866.800,00
12	122 0021 ADMINISTRAÇÃO GERAL			152.000,00	152.000,00
12.122.0021.2199.0000	MANUTENÇÃO DAS ATIVIDADES ADMINISTRATIVAS DO ORGAO			152.000,00	152.000,00
12	122 1067 DESPESAS COM RECURSOS ORIGINARIOS DOS PRECATORIOS DO FUNDEF		3.150.000,00	1.564.800,00	4.714.800,00
12.122.1067.1129.0000	AQUISIÇÃO DE IMÓVEIS - FUNDEF		500.000,00		500.000,00
12.122.1067.1130.0000	AQUISIÇÃO DE MOBILIÁRIOS, EQUIPAMENTOS E UTENSÍLIOS DIVERSOS - FUNDEF		450.000,00		450.000,00
12.122.1067.1131.0000	AQUISIÇÃO DE VEÍCULOS PARA REDE MUNICIPAL DE ENSINO - FUNDEF		950.000,00		950.000,00
12.122.1067.1132.0000	CONSTRUÇÃO, REFORMA E AMPLIAÇÃO DE UNIDADES ESCOLARES - FUNDEF		1.250.000,00		1.250.000,00
12.122.1067.2202.0000	CAPACITAÇÃO E FORMAÇÃO PROFISSIONAL DA EQUIPE DOCENTE E ADMINISTRATIVA DA REDE MUNICIPAL DE ENSINO			289.800,00	289.800,00
12.122.1067.2203.0000	MANUTENÇÃO DO ENSINO BÁSICO - FUNDEF			1.275.000,00	1.275.000,00
12	126 Tecnologia da Informação		5.000,00	19.000,00	24.000,00
12	126 0004 APOIO A CONSELHOS MUNICIPAIS			4.000,00	4.000,00
12.126.0004.2044.0000	APOIO AO CONSELHO MUNICIPAL DE EDUCAÇÃO			4.000,00	4.000,00
12	126 0190 GESTÃO EM CIÊNCIA E TECNOLOGIA		5.000,00	15.000,00	20.000,00
12.126.0190.1016.0000	IMPLANTAÇÃO DO LABORATÓRIO DE INFORMÁTICA		5.000,00		5.000,00
12.126.0190.2037.0000	MANUTENÇÃO DO LABORATÓRIO DE INFORMÁTICA			15.000,00	15.000,00
12	306 Alimentação e Nutrição			1.217.000,00	1.217.000,00
12	306 0121 MERENDA ESCOLAR			1.217.000,00	1.217.000,00
12.306.0121.2038.0000	MANUTENÇÃO DA MERENDA ESCOLAR - RECURSOS PRÓPRIOS			307.000,00	307.000,00
12.306.0121.2039.0000	PROGRAMA MERENDA NA ESCOLA - PNAE			910.000,00	910.000,00
12	361 Ensino Fundamental		342.100,00	1.487.000,00	1.829.100,00
12	361 0007 CAPACITAÇÃO DE RECURSOS HUMANOS			105.000,00	105.000,00
12.361.0007.2040.0000	APOIO A PARTICIPAÇÃO EM SEMINÁRIOS, PALESTRAS, FORUNS E ENCONTROS PROFISSIONAIS DA EDUCAÇÃO			3.000,00	3.000,00
12.361.0007.2041.0000	MANUTENÇÃO DE PROGRAMAS DE FORMAÇÃO CONTINUADA PARA PROFESSORES DA REDE MUNICIPAL DE ENSINO			102.000,00	102.000,00
12	361 0021 ADMINISTRAÇÃO GERAL			20.000,00	20.000,00
12.361.0021.2042.0000	AQUISIÇÃO DE FARDAMENTO - RECURSOS PRÓPRIOS			20.000,00	20.000,00
12	361 0091 REGIME GERAL DE PREVIDÊNCIA SOCIAL - RGPS			110.000,00	110.000,00
12.361.0091.2043.0000	CONTRIBUIÇÃO PREVIDENCIÁRIA			110.000,00	110.000,00

**PREFEITURA MUNICIPAL DE SANHARÓ**

RUA MAJOR SATIRÓ, 219 - CENTRO - CNPJ:11044906/0001-24

 Orçamento Programa - Exercício de 2021  
 Anexo 06

Page 13

**PROGRAMA DE TRABALHO**

(Inc.II, § 2º, Art.2º)

02		PODER EXECUTIVO				
10		SECRETARIA DE EDUCAÇÃO				
Código	Especificação		Operação Especial	Projetos	Atividades	Total
12	361	0120	GESTÃO EDUCACIONAL - ENSINO FUNDAMENTAL E INFANTIL	142.100,00	1.157.000,00	1.299.100,00
12.361.0120.1017.0000	AQUISIÇÃO DE EQUIPAMENTOS DIVERSOS PARA UNIDADE			82.100,00		82.100,00
12.361.0120.1018.0000	PROGRAMA DINHEIRO DIRETO NA ESCOLA - PDDE			10.000,00		10.000,00
12.361.0120.1019.0000	AQUISIÇÃO DE VEÍCULOS PARA O MONITORAMENTO E APOIO PEDAGÓGICO AS ESCOLAS			50.000,00		50.000,00
12.361.0120.2045.0000	MANUTENÇÃO DO PROGRAMA MAIS EDUCAÇÃO				21.000,00	21.000,00
12.361.0120.2046.0000	SUBVENÇÕES A ENTIDADES EDUCACIONAIS				1.000,00	1.000,00
12.361.0120.2047.0000	AUXÍLIO A ESTUDANTES				1.000,00	1.000,00
12.361.0120.2048.0000	MANUTENÇÃO DO ENSINO BÁSICO				471.000,00	471.000,00
12.361.0120.2049.0000	MANUTENÇÃO E APOIO A CASA DE ESTUDANTE				120.000,00	120.000,00
12.361.0120.2050.0000	MANUTENÇÃO DO PROGRAMA PDDE				30.000,00	30.000,00
12.361.0120.2051.0000	PROMOÇÃO DE OFICINAS DE LEITURA NAS ESCOLAS MUNICIPAIS				3.000,00	3.000,00
12.361.0120.2052.0000	MANUTENÇÃO DAS ATIVIDADES EDUCACIONAIS-ATLÉTICAS				3.000,00	3.000,00
12.361.0120.2053.0000	APOIO A REALIZAÇÃO DE DESFILE CÍVICOS E EVENTOS COMEMORATIVOS NAS UNIDADES ESCOLARES				15.000,00	15.000,00
12.361.0120.2054.0000	DESENVOLVIMENTO DE CAMPANHAS EDUCATIVAS ENVOLVENDO A COMUNIDADE ESCOLAR				3.000,00	3.000,00
12.361.0120.2055.0000	AQUISIÇÃO DE MATERIAL ESCOLAR E DIDÁTICO PARA EDUCAÇÃO BÁSICA				70.000,00	70.000,00
12.361.0120.2057.0000	IMPLANTAR PROGRAMAS DE INCENTIVO A PARTICIPAÇÃO DOS PAIS OU RESPONSÁVEIS NO PROCESSO ENSINO/APRENDIZAGEM DOS ALUNOS				3.000,00	3.000,00
12.361.0120.2058.0000	MANUTENÇÃO DO PROGRAMA ESTADUAL DE TRANSPORTE ESCOLAR- PETE				105.000,00	105.000,00
12.361.0120.2063.0000	DESPESAS DO FUNDEB DO CORRENTE EXERCÍCIO SEM ATIVO FINANCEIRO				11.000,00	11.000,00
12.361.0120.2194.0000	MANUTENÇÃO DO PROGRAMA SALÁRIO- EDUCAÇÃO				300.000,00	300.000,00
12	361	0122	TRANSPORTE ESCOLAR	200.000,00	95.000,00	295.000,00
12.361.0122.1020.0000	AQUISIÇÃO DE VEÍCULOS PARA TRANSPORTE DE ESTUDANTES			200.000,00		200.000,00
12.361.0122.2059.0000	MANUTENÇÃO DO TRANSPORTE ESCOLAR - RECURSOS PRÓPRIOS				15.000,00	15.000,00
12.361.0122.2060.0000	MANUTENÇÃO DO PROGRAMA PNATE				30.000,00	30.000,00
12.361.0122.2061.0000	MANUTENÇÃO DO PROGRAMA CAMINHO DA ESCOLA				50.000,00	50.000,00
12	362	Ensino Médio			1.000,00	1.000,00
12	362	0125	GESTÃO DO ENSINO MÉDIO		1.000,00	1.000,00
12.362.0125.2065.0000	AUXÍLIO A ESTUDANTES				1.000,00	1.000,00
12	363	Ensino Profissional		1.000,00	3.000,00	4.000,00
12	363	0123	GESTÃO DO ENSINO PROFISSIONALIZANTE	1.000,00	3.000,00	4.000,00
12.363.0123.1104.0000	AQUISIÇÃO DE EQUIPAMENTOS PARA CURSOS PROFISSIONALIZANTES			1.000,00		1.000,00
12.363.0123.2062.0000	IMPLANTAÇÃO DE CURSOS PROFISSIONALIZANTES				3.000,00	3.000,00

**PREFEITURA MUNICIPAL DE SANHARÓ**

RUA MAJOR SATIRÓ, 219 - CENTRO - CNPJ:11044906/0001-24

Orçamento Programa - Exercício de 2021

Anexo D6

Page 14

**PROGRAMA DE TRABALHO**

(Inc. II, § 2º, Art. 2º)

02		PODER EXECUTIVO			
10		SECRETARIA DE EDUCAÇÃO			
Código	Descrição	Operação Especial	Projetos	Atividades	Total
12	364	Ensino Superior		72.000,00	72.000,00
12	364	0124 TRANSPORTE UNIVERSITARIO		72.000,00	72.000,00
12.364.0124.2064.0000		TRANSPORTE DE ESTUDANTES PARA O ENSINO SUPERIOR		72.000,00	72.000,00
12	365	Educação Infantil	2.000,00	46.000,00	48.000,00
12	365	0120 GESTÃO EDUCACIONAL - ENSINO FUNDAMENTAL E INFANTIL	2.000,00	46.000,00	48.000,00
12.365.0120.1022.0000		AQUISIÇÃO DE EQUIPAMENTOS PARA O ENSINO INFANTIL	1.000,00		1.000,00
12.365.0120.1023.0000		AQUISIÇÃO DE BRINQUEDOTECA E JOGOS PEDAGÓGICOS PARA ALUNOS DA EDUCAÇÃO INFANTIL	1.000,00		1.000,00
12.365.0120.2067.0000		MANUTENÇÃO DAS ATIVIDADES DA CRECHE		30.000,00	30.000,00
12.365.0120.2068.0000		MANUTENÇÃO DO ENSINO PRÉ ESCOLAR		16.000,00	16.000,00
12	366	Educação de Jovens e Adultos		132.000,00	132.000,00
12	366	0126 ALFABETIZAÇÃO DE ADULTOS		132.000,00	132.000,00
12.366.0126.2069.0000		MANUTENÇÃO DO PROGRAMA ALFABETIZAÇÃO DE JOVENS E ADULTOS		119.000,00	119.000,00
12.366.0126.2070.0000		EXECUÇÃO DO PROGRAMA ALFABETIZAÇÃO DE JOVENS E ADULTOS		13.000,00	13.000,00
12	367	Educação Especial		28.000,00	28.000,00
12	367	0127 GESTÃO DO ENSINO ESPECIAL		28.000,00	28.000,00
12.367.0127.2066.0000		MANUTENÇÃO DO ENSINO ESPECIAL E INCLUSIVO		28.000,00	28.000,00
<b>TOTAL</b>		0,00	3.500.100,00	4.721.800,00	8.221.900,00

**PREFEITURA MUNICIPAL DE SANHARÓ**

RUA MAJOR SATIRÓ, 219 - CENTRO - CNPJ:11044906/0001-24

Orçamento Programa - Exercício de 2021

Anexo 06

Page 15

**PROGRAMA DE TRABALHO**

(Inc. II, § 2º, Art. 2º)

02 PODER EXECUTIVO					
11 FUNDEB					
Código	Especificação	Operação Especial	Projetos	Atividades	Total
12	Educação		373.000,00	13.234.000,00	13.607.000,00
12	361 Ensino Fundamental		373.000,00	13.234.000,00	13.607.000,00
12	361 0004 APOIO A CONSELHOS MUNICIPAIS			20.000,00	20.000,00
12.361.0004.2075.0000	APOIO AO CONSELHO MUNICIPAL			20.000,00	20.000,00
12	361 0007 CAPACITAÇÃO DE RECURSOS HUMANOS			60.000,00	60.000,00
12.361.0007.2071.0000	CAPACITAÇÃO E TREINAMENTO DE SERVIDORES DO ENSINO BÁSICO 40%			60.000,00	60.000,00
12	361 0120 GESTÃO EDUCACIONAL - ENSINO FUNDAMENTAL E INFANTIL		273.000,00	12.804.000,00	13.077.000,00
12.361.0120.1024.0000	AQUISIÇÃO DE EQUIPAMENTOS DE INFORMÁTICA PARA A REDE DE ENSINO BÁSICO 40%		20.000,00		20.000,00
12.361.0120.1025.0000	CONSTRUÇÃO, REFORMA, DESAPROPRIAÇÃO E/OU AMPLIAÇÃO DE UNIDADES ESCOLARES 40%		203.000,00		203.000,00
12.361.0120.1026.0000	AQUISIÇÃO DE MÓVEIS, MÁQUINAS E UTENSÍLIOS DIVERSOS 40%		50.000,00		50.000,00
12.361.0120.2072.0000	GESTÃO ADMINISTRATIVA DO ORGÃO 40%			3.734.000,00	3.734.000,00
12.361.0120.2073.0000	GESTÃO ADMINISTRATIVA DO ORGÃO 60%			8.900.000,00	8.900.000,00
12.361.0120.2074.0000	AQUISIÇÃO DE MATERIAL ESCOLAR E DIDÁTICO 40%			50.000,00	50.000,00
12.361.0120.2076.0000	DESPESAS COM RECURSOS PRÓPRIOS /FUNDEB RECURSOS ANTERIORES			70.000,00	70.000,00
12.361.0120.2077.0000	LOCAÇÃO DE IMÓVEIS PARA DESENVOLVIMENTO DO ENSINO BÁSICO 40%			50.000,00	50.000,00
12	361 0122 TRANSPORTE ESCOLAR		100.000,00	350.000,00	450.000,00
12.361.0122.1027.0000	AQUISIÇÃO DE VEÍCULOS PARA TRANSPORTE DE ESTUDANTES 40%		100.000,00		100.000,00
12.361.0122.2078.0000	MANUTENÇÃO DO TRANSPORTE ESCOLAR 40%			350.000,00	350.000,00
12	365 Educação Infantil		15.000,00	915.000,00	930.000,00
12	365 0120 GESTÃO EDUCACIONAL - ENSINO FUNDAMENTAL E INFANTIL		15.000,00	915.000,00	930.000,00
12.365.0120.1028.0000	AQUISIÇÃO DE EQUIPAMENTOS DESTINADOS AO ENSINO INFANTIL 40%		15.000,00		15.000,00
12.365.0120.2079.0000	AQUISIÇÃO DE MATERIAL ESCOLAR E DIDÁTICO PARA O ENSINO INFANTIL 40%			100.000,00	100.000,00
12.365.0120.2080.0000	GESTÃO ADMINISTRATIVA DO ENSINO INFANTIL 40%			65.000,00	65.000,00
12.365.0120.2081.0000	GESTÃO ADMINISTRATIVA DO ENSINO INFANTIL 60%			750.000,00	750.000,00
12	366 Educação de Jovens e Adultos			343.000,00	343.000,00
12	366 0120 GESTÃO EDUCACIONAL - ENSINO FUNDAMENTAL E INFANTIL			260.000,00	260.000,00
12.366.0120.2186.0000	MANUTENÇÃO DO ENSINO ESPECIAL E INCLUSIVO 60%			260.000,00	260.000,00
12	366 0126 ALFABETIZAÇÃO DE ADULTOS			83.000,00	83.000,00
12.366.0126.2184.0000	MANUTENÇÃO DO PROGRAMA ALFABETIZAÇÃO DE JOVENS E ADULTOS 40%			47.000,00	47.000,00
12.366.0126.2185.0000	EXECUÇÃO DO PROGRAMA ALFABETIZAÇÃO DE JOVENS E ADULTOS 40%			36.000,00	36.000,00



**PREFEITURA MUNICIPAL DE SANHARÓ**

RUA MAJOR SATIRÓ, 219 - CENTRO - CNPJ:11044906/0001-24

Orçamento Programa - Exercício de 2021

Anexo 06

Page 16

**PROGRAMA DE TRABALHO**

(Inc. II, § 2º, Art. 2º)

02 **PODER EXECUTIVO**

11 **FUNDEB**

Código	Especificação	Operação Especial	Projetos	Atividades	T o t a l
TOTAL		0,00	368.000,00	14.492.000,00	14.660.000,00

*Use*

**PREFEITURA MUNICIPAL DE SANHARÓ**

RUA MAJOR SATIRÓ, 219 - CENTRO - CNPJ:11044906/0001-24

Orçamento Programa - Exercício de 2021

Anexo 06

Page 17

**PROGRAMA DE TRABALHO**

(Inc. II, § 2º, Art. 2º)

02 PODER EXECUTIVO					
12 SECRETARIA DE OBRAS E SERVIÇOS URBANOS					
Código	Especificação	Operação Especial	Projetos	Atividades	T o t a l
04	Administração		150.000,00	1.655.000,00	1.805.000,00
04	122 Administração Geral		150.000,00	1.655.000,00	1.805.000,00
04	122 0021 ADMINISTRAÇÃO GERAL			1.655.000,00	1.655.000,00
04.122.0021.2082.0000	MANUTENÇÃO DAS ATIVIDADES ADMINISTRATIVAS DO ORGAO			1.655.000,00	1.655.000,00
04	122 0150 GESTÃO DE URBANISMO		50.000,00		50.000,00
04.122.0150.1029.0000	CONSTRUÇÃO, AMPLIAÇÃO E/OU REFORMA DE PRÉDIOS P/ ATIVIDADES GERAIS DA ADMINISTRAÇÃO		50.000,00		50.000,00
04	122 0280 DESAPROPRIações		100.000,00		100.000,00
04.122.0280.1030.0000	DESAPROPRIÇÃO DE IMÓVEIS P/ ABERTURA DE RUAS, AV, E/OU NECESSIDADES DE ATIVIDADES DO MUNICIPIO		50.000,00		50.000,00
04.122.0280.1031.0000	DESAPROPRIÇÃO DE IMÓVEIS P/ UTILIZAÇÃO NAS ATIVIDADES GERAIS DE ADMINISTRAÇÃO MUNICIPAL		50.000,00		50.000,00
08	Assistência Social		50.000,00		50.000,00
08	241 Assistência ao Idoso		50.000,00		50.000,00
08	241 0081 PROMOÇÃO DOS DIREITOS DOS IDOSOS		50.000,00		50.000,00
08.241.0081.1032.0000	CONSTRUÇÃO E ADAPTAÇÃO DE CENTRO DE CONVIVÊNCIA DE IDOSOS		50.000,00		50.000,00
08	244 Assistência Comunitária		80.000,00		80.000,00
08	244 0080 ASSISTÊNCIA SOCIAL GERAL		50.000,00		50.000,00
08.244.0080.1033.0000	CONSTRUÇÃO E IMPLANTAÇÃO DE CENTROS MULTIPLOS USO PARA A ASSISTÊNCIA COMUNITÁRIA		50.000,00		50.000,00
08	244 0160 POLÍTICAS HABITACIONAIS A POPULAÇÃO CARENTE		30.000,00		30.000,00
08.244.0160.1034.0000	PROGRAMA MORADIA DIGNA		30.000,00		30.000,00
10	Saúde		220.000,00		220.000,00
10	302 Assistência Hospitalar e Ambulatorial		220.000,00		220.000,00
10	302 0102 ATENDIMENTO AMBULATORIAL, EMERGENCIAL E HOSPITALAR		220.000,00		220.000,00
10.302.0102.1035.0000	CONSTRUÇÃO, AMPLIAÇÃO E/OU REFORMA DE UNIDADES DE SAÚDE		70.000,00		70.000,00
10.302.0102.1036.0000	AQUISIÇÃO DE IMÓVEIS PARA CONSTRUÇÃO DE UNIDADES DE SAÚDE		150.000,00		150.000,00
12	Educação		50.000,00		50.000,00
12	361 Ensino Fundamental		50.000,00		50.000,00
12	361 0120 GESTÃO EDUCACIONAL - ENSINO FUNDAMENTAL E INFANTIL		50.000,00		50.000,00
12.361.0120.1106.0000	AQUISIÇÃO DE TERRENOS PARA CONSTRUÇÃO DE ESCOLAS		50.000,00		50.000,00
12	362 Ensino Médio		120.000,00		120.000,00

**PREFEITURA MUNICIPAL DE SANHARÓ**

RUA MAJOR SATIRÓ, 219 - CENTRO - CNPJ: 11044906/0001-24

Orçamento Programa - Exercício de 2021

Anexo 06

Page 18

**PROGRAMA DE TRABALHO**

(Inc. II, § 2º, Art. 2º)

02 PODER EXECUTIVO							
12 SECRETARIA DE OBRAS E SERVIÇOS URBANOS							
Código	Especificação			Operação Especial	Projetos	Atividades	Total
12	362	0120	GESTÃO EDUCACIONAL - ENSINO FUNDAMENTAL E INFANTIL		120.000,00		120.000,00
	12.362	0120.1037	0000 CONSTRUÇÃO, AMPLIAÇÃO E/OU REFORMA DE UNIDADES ESCOLARES		70.000,00		70.000,00
	12.362	0120.1038	0000 CONSTRUÇÃO E REFORMA DE REFEITÓRIOS NAS ESCOLAS MUNICIPAIS		50.000,00		50.000,00
12	365	Educação Infantil			50.000,00		50.000,00
12	365	0120	GESTÃO EDUCACIONAL - ENSINO FUNDAMENTAL E INFANTIL		50.000,00		50.000,00
	12.365	0120.1039	0000 CONSTRUÇÃO, AMPLIAÇÃO E/OU IMPLANTAÇÃO DE CRECHES E UNIDADES DA EDUCAÇÃO INFANTIL		50.000,00		50.000,00
12	812	Desporto Comunitário			20.000,00		20.000,00
12	812	0270	GESTÃO DO DESPORTO E LAZER NO MUNICÍPIO		20.000,00		20.000,00
	12.812	0270.1063	0000 CONSTRUÇÃO, AMPLIAÇÃO E/OU REFORMA DE QUADRAS, INSTALAÇÕES PARA PRÁTICA DE ESPORTES		20.000,00		20.000,00
13	Cultura				10.000,00		10.000,00
13	391	Patrimônio Histórico, Artístico e Arqueológico			10.000,00		10.000,00
13	391	0150	GESTÃO DE URBANISMO		10.000,00		10.000,00
	13.391	0150.1040	0000 CONSTRUÇÃO E MELHORIA DE BIBLIOTECA PÚBLICA		10.000,00		10.000,00
13	392	Difusão Cultural			20.000,00		20.000,00
13	392	0181	GESTÃO DE EVENTOS CULTURAIS E FESTIVIDADES		20.000,00		20.000,00
	13.392	0181.1041	0000 IMPLANTAÇÃO DE ESTRUTURA FÍSICA AS MARGENS DA BR 232 DESTINADOS AO POLO ARTESANAL E GASTRONÔMICO		10.000,00		10.000,00
	13.392	0181.1042	0000 CONSTRUÇÃO, AMPLIAÇÃO E/OU REFORMA DE IMÓVEIS P/IMPLANTAÇÃO DE ESPAÇO CULTURAL DESTINADOS A EVENTOS		10.000,00		10.000,00
15	Urbanismo				170.000,00	22.000,00	192.000,00
15	451	Infra-Estrutura Urbana			170.000,00	22.000,00	192.000,00
15	451	0150	GESTÃO DE URBANISMO		50.000,00	22.000,00	72.000,00
	15.451	0150.1043	0000 CONSTRUÇÃO, AMPLIAÇÃO, REFORMA E/OU CONserto DE ESCADAS, RAMPAS, MUROS DE ARRIMO, PONTES E PASSARELAS		20.000,00		20.000,00
	15.451	0150.1044	0000 CONSTRUÇÃO, AMPLIAÇÃO E/OU REFORMA DE CEMITÉRIOS, PRAÇAS, PARQUES E JARDINS E URBANIZAÇÃO		10.000,00		10.000,00
	15.451	0150.1045	0000 CONSTRUÇÃO, REFORMA E ADAPTAÇÃO DE ÁREAS PÚBLICAS PARA GARANTIR ACESSIBILIDADE AOS PORTADORES DE NECESSIDADES ESPECIAIS		20.000,00		20.000,00
	15.451	0150.2200	0000 MANUTENÇÃO DE CEMITÉRIOS, PRAÇAS, PARQUES E JARDINS E URBANIZAÇÃO			22.000,00	22.000,00

**PREFEITURA MUNICIPAL DE SANHARÓ**

RUA MAJOR SATIRÓ, 219 - CENTRO - CNPJ:11044906/0001-24

Orçamento Programa - Exercício de 2021

Anexo 06

Page 19

**PROGRAMA DE TRABALHO**

(Inc. II, § 2º, Art. 2º)

02 PODER EXECUTIVO							
12 SECRETARIA DE OBRAS E SERVIÇOS URBANOS							
Código	Especificação			Operação Especial	Projetos	Atividades	Total
15	451	0151	MELHORAMENTO VIÁRIO DO MUNICÍPIO		120.000,00		120.000,00
15.451.0151.1046.0000	CONSTRUÇÃO, AMPLIAÇÃO, REPOSIÇÃO DE CALÇAMENTOS, PAVIMENTAÇÃO E RECAPEAMENTO ASFÁLTICO NO MUNICÍPIO E LOTEAMENTOS				100.000,00		100.000,00
15.451.0151.1047.0000	PAVIMENTAÇÃO E URBANIZAÇÃO NO PÁTIO DA ESTAÇÃO FERROVIÁRIA				20.000,00		20.000,00
15	452	Serviços Urbanos			53.000,00	400.000,00	453.000,00
15	452	0021	ADMINISTRAÇÃO GERAL		20.000,00		20.000,00
15.452.0021.1048.0000	AQUISIÇÃO DE MÓVEIS, VEÍCULOS, MÁQUINAS E EQUIPAMENTOS DIVERSOS DESTINADOS A EXECUÇÃO DE OBRAS PÚBLICAS				20.000,00		20.000,00
15	452	0202	TRATAMENTO DE LIXO		10.000,00	400.000,00	410.000,00
15.452.0202.1049.0000	AQUISIÇÃO DE EQUIPAMENTOS PARA LIMPEZA PÚBLICA				10.000,00		10.000,00
15.452.0202.2083.0000	LIMPEZA URBANA E COLETA SELETIVA DE LIXO					400.000,00	400.000,00
15	452	0220	GESTÃO DO SISTEMA DE ABASTECIMENTO		23.000,00		23.000,00
15.452.0220.1050.0000	CONSTRUÇÃO E MANUTEN DE CISTERNAS, POÇOS ARTESIANOS, ADUTORAS, BARRAGENS E CENTROS DE ABASTECIMENTO D'ÁGUA EMERGENCIAIS				23.000,00		23.000,00
16	Habitação				50.000,00		50.000,00
16	482	Habitação Urbana			50.000,00		50.000,00
16	482	0160	POLÍTICAS HABITACIONAIS A POPULAÇÃO CARENTE		50.000,00		50.000,00
16.482.0160.1051.0000	EXECUÇÃO DE PROJ. DE CASAS POPULARES P/A POPULAÇÃO DE BAIXA RENDA EM AGLOMERADOS URBANOS NA PERIFERIA, DISTRITO E POV.				50.000,00		50.000,00
17	Saneamento				70.000,00		70.000,00
17	512	Saneamento Básico Urbano			70.000,00		70.000,00
17	512	0170	GESTÃO DO SANEAMENTO		70.000,00		70.000,00
17.512.0170.1052.0000	CONSTRUÇÃO E RESTAURAÇÃO DE ESGOTOS, GALERIAS, CANAIS E BUEIROS NO MUNICÍPIO				50.000,00		50.000,00
17.512.0170.1053.0000	CONSTRUÇÃO, AMPLIAÇÃO E/OU REFORMA DE SANITÁRIOS PÚBLICOS E DOMICILIARES				20.000,00		20.000,00
18	Gestão Ambiental				100.000,00		100.000,00
18	542	Controle Ambiental			100.000,00		100.000,00
18	542	0202	TRATAMENTO DE LIXO		100.000,00		100.000,00
18.542.0202.1054.0000	IMPLANTAÇÃO DE ATERRO PARA COLOCAÇÃO DE RESÍDUOS SÓLIDOS				100.000,00		100.000,00
18	543	Recuperação de Áreas Degradadas				3.000,00	3.000,00
18	543	0180	GESTÃO AMBIENTAL			3.000,00	3.000,00
18.543.0180.2084.0000	RECUPERAÇÃO DAS MARGENS DO RIO IPOJUÇA					3.000,00	3.000,00
20	Agricultura				40.000,00	15.000,00	55.000,00
20	605	Abastecimento			40.000,00	15.000,00	55.000,00



**PREFEITURA MUNICIPAL DE SANHARÓ**

RUA MAJOR SATIRÓ, 219 - CENTRO - CNPJ:11044906/0001-24

Orçamento Programa - Exercício de 2021

Anexo 06

Page 20

**PROGRAMA DE TRABALHO**

(Inc. II, § 2º, Art. 2º)

02 PODER EXECUTIVO						
12 SECRETARIA DE OBRAS E SERVIÇOS URBANOS						
Código	Especificação	Operação Especial	Projetos	Atividades	Total	
20	605 0215	FEIRAS, MERCADOS E MATADOUROS		40.000,00	15.000,00	55.000,00
20.605.0215.1055.0000	AQUISIÇÃO DE EQUIPAMENTOS PARA AÇOUGUES, MATADOUROS, MERCADOS E OUTROS		20.000,00			20.000,00
20.605.0215.1056.0000	CONSTRUÇÃO, AMPLIAÇÃO E/OU REFORMA MERCADOS, AÇOUGUES E MATADOUROS MUNICIPAIS		20.000,00			20.000,00
20.605.0215.2204.0000	MANUTENÇÃO DE AÇOUGUES, MATADOUROS, MERCADOS E OUTROS			15.000,00		15.000,00
25	Energia		50.000,00			50.000,00
25	752 Energia Elétrica		50.000,00			50.000,00
25	752 0250	GESTÃO E AMPLIAÇÃO DA REDE DE ENERGIA MUNICIPAL	50.000,00			50.000,00
25.752.0250.1057.0000	EXECUÇÃO DE PROJETOS DE ELETRIFICAÇÃO RURAL		50.000,00			50.000,00
26	Transporte		40.000,00	19.000,00		59.000,00
26	782 Transporte Rodoviário		40.000,00	19.000,00		59.000,00
26	782 0150	GESTÃO DE URBANISMO	10.000,00			10.000,00
26.782.0150.1058.0000	CONSTRUIR ABRIGOS P/ USUÁRIOS DE TRANSPORTE COLETIVO NO MUNICÍPIO E SINALIZAR AS VIAS PÚBLICAS		10.000,00			10.000,00
26	782 0151	MELHORAMENTO VIÁRIO DO MUNICÍPIO	30.000,00	19.000,00		49.000,00
26.782.0151.1059.0000	CONSTRUÇÃO, AMPLIAÇÃO E RECUPERAÇÃO DE ESTRADAS		30.000,00			30.000,00
26.782.0151.2085.0000	MANUTENÇÃO E CONSERVAÇÃO DE ESTRADAS			15.000,00		15.000,00
26.782.0151.2187.0000	IMPLANTAÇÃO E MANUTENÇÃO DE PATIO PARA LOTEIRO, MOTO-TAXI E TRANSPORTE ALTERNATIVO			4.000,00		4.000,00
26	783 Transporte Ferroviário		10.000,00			10.000,00
26	783 0150	GESTÃO DE URBANISMO	10.000,00			10.000,00
26.783.0150.1060.0000	MELHORAMENTO, CONSERVAÇÃO E RESTAURAÇÃO DO PRÉDIO DA ESTAÇÃO FERROVIÁRIA		10.000,00			10.000,00
27	Desporto e Lazer		40.000,00	5.000,00		45.000,00
27	812 Desporto Comunitário		40.000,00	5.000,00		45.000,00
27	812 0180	GESTÃO AMBIENTAL	20.000,00			20.000,00
27.812.0180.1061.0000	CONSTRUÇÃO, REFORMA, ARBORIZAÇÃO E/OU REVITALIZAÇÃO DE PRAÇAS PÚBLICAS		20.000,00			20.000,00
27	812 0270	GESTÃO DO DESPORTO E LAZER NO MUNICÍPIO	20.000,00	5.000,00		25.000,00
27.812.0270.1062.0000	AQUISIÇÃO DE EQUIPAMENTOS PARA ACADEMIA DAS CIDADES		20.000,00			20.000,00
27.812.0270.2086.0000	MANUTENÇÃO DA ACADEMIA DAS CIDADES			5.000,00		5.000,00
<b>TOTAL</b>		0,00	1.393.000,00	2.119.000,00		3.512.000,00

**PREFEITURA MUNICIPAL DE SANHARÓ**

RUA MAJOR SATIRÓ, 219 - CENTRO - CNPJ:11044906/0001-24

Orçamento Programa - Exercício de 2021

Anexo 06

Page 21

**PROGRAMA DE TRABALHO**

(Inc. II, § 2º, Art. 2º)

**02 PODER EXECUTIVO**
**14 SECRETARIA DE SAÚDE**

Código	Especificação	Operação Especial	Projetos	Atividades	T o t a l
10	Saúde			12.000,00	12.000,00
10	122 Administração Geral			12.000,00	12.000,00
10	122 0009 GESTÃO ADMINISTRATIVA DO FMS			12.000,00	12.000,00
10.122.0009.2117.0000	MANUTENÇÃO DAS ATIVIDADES ADMINISTRATIVAS DO ORGÃO			12.000,00	12.000,00
<b>TOTAL</b>		0,00	0,00	12.000,00	12.000,00

**PREFEITURA MUNICIPAL DE SANHARÓ**

RUA MAJOR SATIRÓ, 219 - CENTRO - CNPJ:11044906/0001-24

Orçamento Programa - Exercício de 2021

Anexo 06

Page 22

**PROGRAMA DE TRABALHO**

(Inc. II, § 2º, Art. 2º)

03 ENTIDADE SUPERVISIONADA					
01 FUNDO MUNICIPAL DE ASSISTÊNCIA SOCIAL - FMAS					
Código	Especificação	Operação Especial	Projetos	Atividades	Total
08	Assistência Social		5.000,00	1.053.000,00	1.058.000,00
08	122 Administração Geral		5.000,00	1.053.000,00	1.058.000,00
08	122 0004 APOIO A CONSELHOS MUNICIPAIS			13.000,00	13.000,00
08.122.0004.2206.0000	FORTALECIMENTO DO CONTROLE SOCIAL DO PBF - IGDPBF			13.000,00	13.000,00
08	122 0080 ASSISTÊNCIA SOCIAL GERAL		5.000,00	1.040.000,00	1.045.000,00
08.122.0080.1094.0000	AQUISIÇÃO DE MÓVEIS, MAQUINAS, VEICULOS E EQUIPAMENTOS PARA MODERNIZAÇÃO DA ESTRUTURA ADMINISTRATIVA		5.000,00		5.000,00
08.122.0080.2148.0000	MANUTENÇÃO DAS ATIVIDADES DO FUNDO MUNICIPAL DE ASSISTÊNCIA SOCIAL			839.000,00	839.000,00
08.122.0080.2149.0000	REALIZAÇÃO E PARTICIPAÇÃO EM CONFERÊNCIAS FEDERAIS, ESTADUAIS E MUNICIPAIS/ SELO UNICEF			5.000,00	5.000,00
08.122.0080.2169.0000	APOIO À INSTITUIÇÕES SEM FINS LUCRATIVOS			5.000,00	5.000,00
08.122.0080.2180.0000	MANUTENÇÃO DO CONSELHO TUTELAR			174.000,00	174.000,00
08.122.0080.2210.0000	ENFRENTAMENTO DA EMERGÊNCIA COVID-19 - FMAS			17.000,00	17.000,00
08	243 Assistência à Criança e ao Adolescente			22.000,00	22.000,00
08	243 0080 ASSISTÊNCIA SOCIAL GERAL			22.000,00	22.000,00
08.243.0080.2151.0000	PROGRAMA DE AÇÕES ESTRATÉGICAS DE ERRADICAÇÃO DO TRABALHO INFANTIL			8.000,00	8.000,00
08.243.0080.2172.0000	CASA DA JUVENTUDE			14.000,00	14.000,00
08	244 Assistência Comunitária		70.000,00	1.370.000,00	1.440.000,00
08	244 0080 ASSISTÊNCIA SOCIAL GERAL		40.000,00	698.000,00	738.000,00
08.244.0080.1096.0000	CONSTRUÇÃO, REFORMA E/OU AMPLIAÇÃO PRÉDIOS VINCULADOS AO FMAS		40.000,00		40.000,00
08.244.0080.2173.0000	PRIMEIRA INFÂNCIA NO SUAS /CRIANÇA FELIZ			196.000,00	196.000,00
08.244.0080.2207.0000	BENEFÍCIOS EVENTUAIS			456.000,00	456.000,00
08.244.0080.2208.0000	PROGRAMA DE ÂMBITO ESTADUAL			46.000,00	46.000,00
08	244 0086 BLOCO DA GESTÃO DO PROGRAMA BOLSA FAMÍLIA E DO CAD. ÚNICO			198.000,00	198.000,00
08.244.0086.2155.0000	APRIMORAMENTO DA GESTÃO DO BOLSA FAMÍLIA E CADÚNICO			198.000,00	198.000,00
08	244 0087 BLOCO DA GESTÃO DO SUAS			15.000,00	15.000,00
08.244.0087.2163.0000	APRIMORAMENTO DA GESTÃO DO SUAS - IGDSUAS			15.000,00	15.000,00
08	244 0088 BLOCO DA PROTEÇÃO SOCIAL BÁSICA		30.000,00	314.000,00	344.000,00
08.244.0088.1095.0000	CONSTRUÇÃO, REFORMA E/OU AMPLIAÇÃO DE PRÉDIOS PARA O CRAS		30.000,00		30.000,00
08.244.0088.2205.0000	SERVIÇOS DE PROTEÇÃO SOCIAL BÁSICA - CRAS/SCFV			314.000,00	314.000,00
08	244 0089 BLOCO DA PROTEÇÃO SOCIAL ESPECIAL DE MÉDIA COMPLEXIDADE			128.000,00	128.000,00
08.244.0089.2160.0000	SERVIÇOS DA PROTEÇÃO SOCIAL ESPECIAL - CREAS/ PAEFI			128.000,00	128.000,00



**PREFEITURA MUNICIPAL DE SANHARÓ**

RUA MAJOR SATIRÓ, 219 - CENTRO - CNPJ:11044906/0001-24

Orçamento Programa - Exercício de 2021

Anexo 06

Page 23

**PROGRAMA DE TRABALHO**

(Inc. II, § 2º, Art. 2º)

**03 ENTIDADE SUPERVISIONADA**

**01 FUNDO MUNICIPAL DE ASSISTÊNCIA SOCIAL - FMAS**

Código	Especificação	Operação Especial	Projetos	Atividades	T o t a l
08.244.0260.0260	ATENÇÃO INTEGRAL À MULHER			17.000,00	17.000,00
08.244.0260.2165.0000	MANUTENÇÃO DAS ATIVIDADES DA COORDENADORIA DA MULHER			14.000,00	14.000,00
08.244.0260.2174.0000	REALIZAÇÃO DE AÇÕES VOLTADAS À ATENÇÃO INTEGRAL À MULHER EM PARCERIA COM OUTROS ENTES FEDERADOS			3.000,00	3.000,00
09	Previdência Social			240.000,00	240.000,00
09.271	Previdência Básica			240.000,00	240.000,00
09.271.0000	ENCARGOS ESPECIAIS			240.000,00	240.000,00
09.271.0000.2164.0000	ENCARGOS PREVIDENCIÁRIOS			240.000,00	240.000,00
<b>TOTAL</b>		<b>0,00</b>	<b>75.000,00</b>	<b>2.685.000,00</b>	<b>2.760.000,00</b>

*2/2*

**PREFEITURA MUNICIPAL DE SANHARÓ**

RUA MAJOR SATIRÓ, 219 - CENTRO - CNPJ:11044906/0001-24

Orçamento Programa - Exercício de 2021

Anexo 06

Page 24

**PROGRAMA DE TRABALHO**

(Inc. II, § 2º, Art. 2º)

03 ENTIDADE SUPERVISIONADA					
02 FUNDO MUNICIPAL DE SAÚDE - FMS					
Código	Especificação	Operação Especial	Projetos	Atividades	Total
10	Saúde		205.000,00	5.602.000,00	5.807.000,00
10	122 Administração Geral		205.000,00	5.602.000,00	5.807.000,00
10	122 0004 APOIO A CONSELHOS MUNICIPAIS			8.000,00	8.000,00
10.122.0004.2118.0000	MANUTENÇÃO DO CONSELHO MUNICIPAL DE SAÚDE			8.000,00	8.000,00
10	122 0062 APOIO A CONSÓRCIOS PÚBLICOS			3.000,00	3.000,00
10.122.0062.2193.0000	MANUTENÇÃO DO NÚCLEO INTERMUNICIPAL DE SAÚDE			3.000,00	3.000,00
10	122 0100 PROMOÇÃO DE ASSISTÊNCIA A SAÚDE		80.000,00	5.561.000,00	5.641.000,00
10.122.0100.1079.0000	AQUISIÇÃO DE EQUIPAMENTOS PARA A SAÚDE E GESTÃO DO SUS		50.000,00		50.000,00
10.122.0100.1107.0000	AQUISIÇÃO DE VEÍCULOS DESTINADOS AO FMS		30.000,00		30.000,00
10.122.0100.2119.0000	GESTÃO ADMINISTRATIVA DA SAÚDE E QUALIFICAÇÃO DO SUS			4.897.000,00	4.897.000,00
10.122.0100.2120.0000	AQUISIÇÃO DE FARMACOS DESTINADOS AOS SERVIDORES DO FMS			4.000,00	4.000,00
10.122.0100.2121.0000	AQUISIÇÃO DE MATERIAL LABORATORIAL			40.000,00	40.000,00
10.122.0100.2122.0000	AQUISIÇÃO DE MEDICAMENTOS			100.000,00	100.000,00
10.122.0100.2201.0000	CONCESSÃO DE MEDICAMENTOS, ALIMENTOS E OUTROS BENEFÍCIOS, DETERMINAÇÃO JUDICIAL OU MINISTÉRIO PÚBLICO.			30.000,00	30.000,00
10.122.0100.2209.0000	ENFRENTAMENTO DA EMERGÊNCIA COVID 19			490.000,00	490.000,00
10	122 0101 ASSISTÊNCIA A ATENÇÃO BÁSICA		30.000,00	30.000,00	60.000,00
10.122.0101.1080.0000	AQUISIÇÃO DE EQUIPAMENTOS PARA ATENÇÃO BÁSICA A SAÚDE		10.000,00		10.000,00
10.122.0101.1084.0000	CONSTRUÇÃO E AMPLIAÇÃO DE UNIDADES BÁSICAS DE SAÚDE		20.000,00		20.000,00
10.122.0101.2126.0000	AQUISIÇÃO DE MATERIAL ODONTOLÓGICO			30.000,00	30.000,00
10	122 0102 ATENDIMENTO AMBULATORIAL, EMERGENCIAL E HOSPITALAR		85.000,00		85.000,00
10.122.0102.1085.0000	AQUISIÇÃO DE EQUIPAMENTOS PARA MÉDIA E ALTA COMPLEXIDADE		10.000,00		10.000,00
10.122.0102.1086.0000	EXECUÇÃO DE OBRAS PARA ASSISTÊNCIA HOSPITALAR E AMBULATORIAL		75.000,00		75.000,00
10	122 0104 VIGILÂNCIA EM SAÚDE		10.000,00		10.000,00
10.122.0104.1088.0000	EXECUÇÃO DE OBRAS EM IMÓVEIS VINCULADOS A VIGILÂNCIA SANITÁRIA		10.000,00		10.000,00
10	301 Atenção Básica		1.485.000,00	3.306.000,00	4.791.000,00
10	301 0100 PROMOÇÃO DE ASSISTÊNCIA A SAÚDE		65.000,00	40.000,00	105.000,00
10.301.0100.1079.0000	AQUISIÇÃO DE EQUIPAMENTOS PARA A SAÚDE E GESTÃO DO SUS		45.000,00		45.000,00
10.301.0100.1107.0000	AQUISIÇÃO DE VEÍCULOS DESTINADOS AO FMS		20.000,00		20.000,00
10.301.0100.2121.0000	AQUISIÇÃO DE MATERIAL LABORATORIAL			40.000,00	40.000,00

**PREFEITURA MUNICIPAL DE SANHARÓ**

RUA MAJOR SATIRÓ, 219 - CENTRO - CNPJ:11044906/0001-24

Orçamento Programa - Exercício de 2021

Anexo 06

Page 25

**PROGRAMA DE TRABALHO**

(Inc. II, § 2º, Art. 2º)

03 ENTIDADE SUPERVISIONADA					
02 FUNDO MUNICIPAL DE SAÚDE - FMS					
Código	Especificação	Operação Especial	Projetos	Atividades	Total
10 301 0101	ASSISTÊNCIA A ATENÇÃO BÁSICA		1.420.000,00	3.266.000,00	4.686.000,00
10.301.0101.1080.0000	AQUISIÇÃO DE EQUIPAMENTOS PARA ATENÇÃO BÁSICA A SAÚDE		370.000,00		370.000,00
10.301.0101.1081.0000	AQUISIÇÃO DE EQUIPAMENTOS DIVERSOS PARA PROGRAMA MÉDICOS PELO BRASIL		20.000,00		20.000,00
10.301.0101.1082.0000	RECUPERAÇÃO E AMPLIAÇÃO DA ACADEMIA DA SAÚDE		300.000,00		300.000,00
10.301.0101.1083.0000	MANUTENÇÃO DAS ATIVIDADES E AQUISIÇÃO DE EQUIPAMENTOS PARA A ACADEMIA DA SAÚDE		140.000,00		140.000,00
10.301.0101.1084.0000	CONSTRUÇÃO E AMPLIAÇÃO DE UNIDADE BÁSICAS DE SAÚDE		340.000,00		340.000,00
10.301.0101.1108.0000	AQUISIÇÃO DE VEÍCULOS, MÓVEIS, MÁQUINAS E EQUIPAMENTOS EM GERAL - EMENDAS PARLAMENTARES FEDERAIS		40.000,00		40.000,00
10.301.0101.1109.0000	AQUISIÇÃO DE VEÍCULOS, MÓVEIS, MÁQUINAS E EQUIPAMENTOS EM GERAL - EMENDAS PARLAMENTARES ESTADUAIS		30.000,00		30.000,00
10.301.0101.1110.0000	CONSTRUÇÃO, REFORMA E/OU AMPLIAÇÃO DE IMÓVEIS EM UNIDADES BÁSICAS DE SAÚDE E HOSPITAIS - EMENDAS PARLAMENTAR FEDERAIS		100.000,00		100.000,00
10.301.0101.1111.0000	CONSTRUÇÃO, REFORMA E/OU AMPLIAÇÃO DE IMÓVEIS EM UNIDADES BÁSICAS DE SAÚDE E HOSPITAIS - EMENDAS PARLAMENTAR ESTADUAIS		80.000,00		80.000,00
10.301.0101.2124.0000	MÉDICOS PELO BRASIL			150.000,00	150.000,00
10.301.0101.2125.0000	MANUTENÇÃO DAS AÇÕES DE ATENÇÃO BÁSICA			1.073.000,00	1.073.000,00
10.301.0101.2126.0000	AQUISIÇÃO DE MATERIAL ODONTOLÓGICO			90.000,00	90.000,00
10.301.0101.2127.0000	MANUTENÇÃO DAS AÇÕES DO PROGRAMA DOS AGENTES DE SAÚDE - PACS			640.000,00	640.000,00
10.301.0101.2128.0000	MANUTENÇÃO DAS AÇÕES DO PROGRAMA SAÚDE DA FAMÍLIA - PSF			851.000,00	851.000,00
10.301.0101.2129.0000	MANUTENÇÃO DAS AÇÕES DO PROGRAMA SAÚDE NA ESCOLA - PSE			6.000,00	6.000,00
10.301.0101.2130.0000	MANUTENÇÃO DAS AÇÕES DO PROGRAMA SAÚDE BUCAL - PSB			207.000,00	207.000,00
10.301.0101.2131.0000	NÚCLEO DE APOIO A SAÚDE DA FAMÍLIA - NASF			91.000,00	91.000,00
10.301.0101.2132.0000	MANUTENÇÃO DE QUALIFICAÇÃO DO PMAQ/RAB/SM			146.000,00	146.000,00
10.301.0101.2133.0000	APOIO AS CAMPANHAS DE VACINAÇÃO E CAMPANHAS DE SAÚDE NO MUNICÍPIO			12.000,00	12.000,00
10 302	Assistência Hospitalar e Ambulatorial		680.000,00	2.717.000,00	3.397.000,00
10 302 0100	PROMOÇÃO DE ASSISTÊNCIA A SAÚDE		80.000,00	68.000,00	148.000,00
10.302.0100.1107.0000	AQUISIÇÃO DE VEÍCULOS DESTINADOS AO FMS		80.000,00		80.000,00
10.302.0100.2189.0000	MANUTENÇÃO DO PROGRAMA DE TRATAMENTO FORA DO DOMICÍLIO - TFD			68.000,00	68.000,00



**PREFEITURA MUNICIPAL DE SANHARÓ**

RUA MAJOR SATIRÓ, 219 - CENTRO - CNPJ:11044906/0001-24

Orçamento Programa - Exercício de 2021

Anexo 06

Page 26

**PROGRAMA DE TRABALHO**

(Inc.II, § 2º, Art.2º)

03 ENTIDADE SUPERVISIONADA					
02 FUNDO MUNICIPAL DE SAÚDE - FMS					
Código	Especificação	Operação Especial	Projetos	Atividades	T o t a l
10 302 0102	ATENIMENTO AMBULATORIAL, EMERGENCIAL E HOSPITALAR		600.000,00	2.649.000,00	3.249.000,00
10.302.0102.1085.0000	AQUISIÇÃO DE EQUIPAMENTOS PARA MÉDIA E ALTA COMPLEXIDADE		170.000,00		170.000,00
10.302.0102.1086.0000	EXECUÇÃO DE OBRAS PARA ASSISTÊNCIA HOSPITALAR E AMBULATORIAL		180.000,00		180.000,00
10.302.0102.1108.0000	AQUISIÇÃO DE VEÍCULOS, MÓVEIS, MÁQUINAS E EQUIPAMENTOS EM GERAL - EMENDAS PARLAMENTARES FEDERAIS		40.000,00		40.000,00
10.302.0102.1109.0000	AQUISIÇÃO DE VEÍCULOS, MÓVEIS, MÁQUINAS E EQUIPAMENTOS EM GERAL - EMENDAS PARLAMENTARES ESTADUAIS		30.000,00		30.000,00
10.302.0102.1110.0000	CONSTRUÇÃO, REFORMA E/OU AMPLIAÇÃO DE IMÓVEIS EM UNIDADES BÁSICAS DE SAÚDE E HOSPITAIS - EMENDAS PARLAMENTAR FEDERAIS		100.000,00		100.000,00
10.302.0102.1111.0000	CONSTRUÇÃO, REFORMA E/OU AMPLIAÇÃO DE IMÓVEIS EM UNIDADES BÁSICAS DE SAÚDE E HOSPITAIS - EMENDAS PARLAMENTAR ESTADUAIS		80.000,00		80.000,00
10.302.0102.2132.0000	MANUTENÇÃO DE QUALIFICAÇÃO DO PMAQ/RAB/SM			20.000,00	20.000,00
10.302.0102.2134.0000	MANUTENÇÃO DA ASSISTÊNCIA DE MÉDIA E ALTA COMPLEXIDADE			2.065.000,00	2.065.000,00
10.302.0102.2135.0000	IMPLANTAÇÃO E MANUTENÇÃO DO CENTRO DE ATENÇÃO PSICOSSOCIAL- CAPS			14.000,00	14.000,00
10.302.0102.2136.0000	MANUTENÇÃO DO SAMU			460.000,00	460.000,00
10.302.0102.2183.0000	AQUISIÇÃO, DISTRIBUIÇÃO E ASSISTENCIALISMO PREVISTO NA RESOLUÇÃO 39/2010 FMS			90.000,00	90.000,00
10 303	Suporte Profilático e Terapêutico			480.000,00	480.000,00
10 303 0103	ASSISTÊNCIA AO SUPORTE PROFILÁTICO E TERAPÊUTICO			480.000,00	480.000,00
10.303.0103.2137.0000	ASSISTÊNCIA FARMACÊUTICA ESPECIALIZADA			100.000,00	100.000,00
10.303.0103.2138.0000	MANUTENÇÃO DA ASSISTÊNCIA FARMACÊUTICA BÁSICA			380.000,00	380.000,00
10 304	Vigilância Sanitária		120.000,00	237.000,00	357.000,00
10 304 0104	VIGILÂNCIA EM SAÚDE		120.000,00	237.000,00	357.000,00
10.304.0104.1088.0000	EXECUÇÃO DE OBRAS EM IMÓVEIS VINCULADOS A VIGILÂNCIA SANITÁRIA		70.000,00		70.000,00
10.304.0104.1089.0000	AQUISIÇÃO VEÍCULO E EQUIPAMENTOS PARA VIGILÂNCIA SANITÁRIA		50.000,00		50.000,00
10.304.0104.2139.0000	MANUTENÇÃO DAS AÇÕES DA VIGILÂNCIA SANITÁRIA			237.000,00	237.000,00
10 305	Vigilância Epidemiológica		55.000,00	593.000,00	648.000,00
10 305 0104	VIGILÂNCIA EM SAÚDE		55.000,00	593.000,00	648.000,00
10.305.0104.1090.0000	AQUISIÇÃO DE EQUIPAMENTOS PARA A VIGILÂNCIA EPIDEMIOLÓGICA E AMBIENTAL		15.000,00		15.000,00
10.305.0104.1091.0000	EXECUÇÃO DE OBRAS PARA VIGILÂNCIA EPIDEMIOLÓGICA E AMBIENTAL		40.000,00		40.000,00
10.305.0104.2140.0000	MANUTENÇÃO DA VIGILÂNCIA EPIDEMIOLÓGICA E AMBIENTAL			593.000,00	593.000,00
10 306	Alimentação e Nutrição			20.000,00	20.000,00

*Lse*

**PREFEITURA MUNICIPAL DE SANHARÓ**

RUA MAJOR SATIRÓ, 219 - CENTRO - CNPJ:11044905/0001-24

Orçamento Programa - Exercício de 2021

Anexo 06

Page 27

**PROGRAMA DE TRABALHO**

(Inc. II, § 2º, Art. 2º)

03 ENTIDADE SUPERVISIONADA							
02 FUNDO MUNICIPAL DE SAÚDE - FMS							
Código	Especificação			Operação Especial	Projetos	Atividades	Total
10	306	0106	ASSISTÊNCIA ALIMENTAR E NUTRIÇÃO			20.000,00	20.000,00
10.306.0106.2141.0000	MANUTENÇÃO DAS AÇÕES DE ALIMENTAÇÃO E NUTRIÇÃO					20.000,00	20.000,00
<b>TOTAL</b>				0,00	2.545.000,00	12.955.000,00	15.500.000,00



**PREFEITURA MUNICIPAL DE SANHARÓ**

RUA MAJOR SATIRÓ, 219 - CENTRO - CNPJ:11044906/0001-24

Orçamento Programa - Exercício de 2021

Anexo 06

Page 28

**PROGRAMA DE TRABALHO**

(Inc. II, § 2º, Art. 2º)

03 ENTIDADE SUPERVISIONADA					
03 CONSÓRCIO DOM MARIANO - CONDOMAR					
Código	Especificação	Operação Especial	Projetos	Atividades	T o t a l
04	Administração			533.800,00	533.800,00
04	122 Administração Geral			533.800,00	533.800,00
04	122 0062 APOIO A CONSÓRCIOS PÚBLICOS			533.800,00	533.800,00
04.122.0062.2190.0000	SECRETARIA EXECUTIVA DO CONSÓRCIO			62.500,00	62.500,00
04.122.0062.2195.0000	NÚCLEO INTERMUNICIPAL EM INFRA-ESTRUTURA - NIIE			471.300,00	471.300,00
06	Segurança Pública			71.000,00	71.000,00
06	306 Alimentação e Nutrição			71.000,00	71.000,00
06	306 0062 APOIO A CONSÓRCIOS PÚBLICOS			71.000,00	71.000,00
06.306.0062.2196.0000	NUCLEO DE SEGURANÇA ALIMENTAR - NSA			71.000,00	71.000,00
09	Previdência Social			107.000,00	107.000,00
09	271 Previdência Básica			107.000,00	107.000,00
09	271 0062 APOIO A CONSÓRCIOS PÚBLICOS			107.000,00	107.000,00
09.271.0062.2197.0000	NÚCLEO DE RECUPERAÇÃO/COMPOSIÇÃO PREVIDENCIÁRIA- COMPREV			107.000,00	107.000,00
10	Saúde			580.200,00	580.200,00
10	122 Administração Geral			580.200,00	580.200,00
10	122 0062 APOIO A CONSÓRCIOS PÚBLICOS			580.200,00	580.200,00
10.122.0062.2198.0000	NÚCLEO INTERMUNICIPAL DE SAÚDE E MATERNO INFANTIL - NISMI			580.200,00	580.200,00
17	Saneamento			287.000,00	287.000,00
17	512 Saneamento Básico Urbano			287.000,00	287.000,00
17	512 0062 APOIO A CONSÓRCIOS PÚBLICOS			287.000,00	287.000,00
17.512.0062.2191.0000	NÚCLEO INTERMUNICIPAL DE SANEAMENTO BÁSICO			287.000,00	287.000,00
25	Energia			93.100,00	93.100,00
25	752 Energia Elétrica			93.100,00	93.100,00
25	752 0062 APOIO A CONSÓRCIOS PÚBLICOS			93.100,00	93.100,00
25.752.0062.2192.0000	NÚCLEO INTERMUNICIPAL DE ILUMINAÇÃO PÚBLICA			93.100,00	93.100,00
<b>TOTAL</b>		0,00	0,00	1.672.100,00	1.672.100,00

**PREFEITURA MUNICIPAL DE SANHARÓ**

RUA MAJOR SATIRÓ, 219 - CENTRO - CNPJ:11044906/0001-24

Orçamento Programa - Exercício de 2021

Anexo 06

Page 29

**PROGRAMA DE TRABALHO**

(Inc. II, § 2º, Art. 2º)

03 ENTIDADE SUPERVISIONADA					
04 FUNDO MUN DOS DIREITOS DA CRIANÇA E DO ADOLESCENTE - FMDCA					
Código	Especificação	Operação Especial	Projetos	Atividades	T o t a l
08	Assistência Social		40.000,00	120.000,00	160.000,00
08	243 Assistência à Criança e ao Adolescente		40.000,00	120.000,00	160.000,00
08	243 0083 PROMOÇÃO DOS DIREITOS DA CRIANÇA E DO ADOLESCENTE		40.000,00	120.000,00	160.000,00
08.243.0083.1092.0000	AQUISIÇÃO DE MÓVEIS, MAQUINAS, VEICULOS E EQUIPAMENTOS DIVERSOS		30.000,00		30.000,00
08.243.0083.1093.0000	AQUISIÇÃO DE EQUIPAMENTOS PARA PROGRAMAS DE CURSOS PROFISSIONALIZANTES		10.000,00		10.000,00
08.243.0083.2143.0000	MANUTENÇÃO DAS ATIVIDADES DO FUNDO DOS DIREITOS DA CRIANÇA E ADOLESCENTE			106.000,00	106.000,00
08.243.0083.2144.0000	PROGRAMA DE CURSOS PROFISSIONALIZANTES			5.000,00	5.000,00
08.243.0083.2145.0000	PROGRAMA DE COMBATE A EXPLORAÇÃO INFANTIL E O USO DE DROGAS			9.000,00	9.000,00
TOTAL		0,00	40.000,00	120.000,00	160.000,00

**PREFEITURA MUNICIPAL DE SANHARÓ**

RUA MAJOR SATIRÓ, 219 - CENTRO - CNPJ:11044906/0001-24

Orçamento Programa - Exercício de 2021

Anexo 06

Page 30

**PROGRAMA DE TRABALHO**

(Inc. II, § 2º, Art. 2º)

03 ENTIDADE SUPERVISIONADA					
05 FUNDO MUNICIPAL DO IDOSO					
Código	Especificação	Operação Especial	Projetos	Atividades	Total
14	Direitos da Cidadania			3.000,00	3.000,00
14	122 Administração Geral			3.000,00	3.000,00
14	122 0004 APOIO A CONSELHOS MUNICIPAIS			3.000,00	3.000,00
14.122.0004.2178.0000	APOIO AO CONSELHO MUNICIPAL DO IDOSO			3.000,00	3.000,00
14	241 Assistência ao Idoso		10.000,00	57.000,00	67.000,00
14	241 0021 ADMINISTRAÇÃO GERAL		5.000,00	57.000,00	62.000,00
14.241.0021.1077.0000	AQUISIÇÃO DE MÓVEIS, MAQUINAS E UTENSÍLIOS DIVERSOS PARA FUNDO DE ASSISTÊNCIA AO IDOSO		5.000,00		5.000,00
14.241.0021.2116.0000	MANUTENÇÃO DO FUNDO DE ASSISTÊNCIA AO IDOSO			57.000,00	57.000,00
14	241 0081 PROMOÇÃO DOS DIREITOS DOS IDOSOS		5.000,00		5.000,00
14.241.0081.1105.0000	ADAPTAÇÃO, AMPLIAÇÃO E/OU REFORMA DO CENTRO DE CONVIVÊNCIA DO IDOSO		5.000,00		5.000,00
<b>TOTAL</b>		0,00	10.000,00	60.000,00	70.000,00
<b>TOTAL GERAL</b>		1.200.000,00	8.361.100,00	50.438.900,00	60.000.000,00

**PREFEITURA MUNICIPAL DE SANHARÓ**

RUA MAJOR SATIRÓ, 219 - CENTRO - CNPJ:11044906/0001-24

Orçamento Programa - Exercício de 2021

Anexo 07

Page 1

**PROGRAMA DE TRABALHO DO GOVERNO  
 DEMONSTRATIVO DE FUNÇÕES, SUBFUNÇÕES E PROGRAMAS  
 POR PROJETOS, ATIVIDADES E OPERAÇÕES ESPECIAIS**

(Inc. II, § 2º, Art. 2º)

Código	Especificação	Operação Especial	Projetos	Atividades	Total
01	Legislativa	0,00	95.000,00	2.621.000,00	2.716.000,00
01	031 Ação Legislativa	0,00	95.000,00	2.621.000,00	2.716.000,00
01	031 0001 ESTRUTURA DA CÂMARA	0,00	95.000,00	0,00	95.000,00
01.031.0001.1001.0000	AQUISIÇÃO DE MÓVEIS E EQUIPAMENTOS PERMANENTES PARA O PODER LEGISLATIVO	0,00	30.000,00	0,00	30.000,00
01.031.0001.1002.0000	EXECUÇÃO DE PEQUENAS OBRAS DE RESTAURAÇÃO DO PRÉDIO DA CÂMARA	0,00	65.000,00	0,00	65.000,00
01	031 0002 GESTÃO ADMINISTRATIVA	0,00	0,00	2.621.000,00	2.621.000,00
01.031.0002.2001.0000	DISPÊNDIO COM SERVIDORES ELETIVOS	0,00	0,00	1.074.000,00	1.074.000,00
01.031.0002.2002.0000	DISPÊNDIO COM SERVIDORES DO PODER LEGISLATIVO MUNICIPAL	0,00	0,00	1.476.000,00	1.476.000,00
01.031.0002.2003.0000	DISPÊNDIO COM A MANUTENÇÃO DO CONTROLE INTERNO	0,00	0,00	71.000,00	71.000,00
04	Administração	0,00	240.000,00	7.887.800,00	8.127.800,00
04	062 Defesa do Interesse Público no Processo Judiciário	0,00	0,00	49.000,00	49.000,00
04	062 0021 ADMINISTRAÇÃO GERAL	0,00	0,00	49.000,00	49.000,00
04.062.0021.2005.0000	DESPESAS COM OUTROS ENTES FEDERADOS	0,00	0,00	49.000,00	49.000,00
04	092 Representação Judicial e Extrajudicial	0,00	0,00	55.000,00	55.000,00
04	092 0080 ASSISTÊNCIA SOCIAL GERAL	0,00	0,00	55.000,00	55.000,00
04.092.0080.2010.0000	MANUTENÇÃO DAS ATIVIDADES ADMINISTRATIVAS DA PROCURADORIA MUNICIPAL	0,00	0,00	55.000,00	55.000,00
04	122 Administração Geral	0,00	225.000,00	6.931.800,00	7.156.800,00
04	122 0000 ENCARGOS ESPECIAIS	0,00	0,00	365.000,00	365.000,00
04.122.0000.2012.0000	CONTRIBUIÇÃO PARA O PASEP	0,00	0,00	250.000,00	250.000,00
04.122.0000.2013.0000	DECISÕES JUDICIAIS	0,00	0,00	115.000,00	115.000,00
04	122 0007 CAPACITAÇÃO DE RECURSOS HUMANOS	0,00	0,00	5.000,00	5.000,00
04.122.0007.2014.0000	APERFEIÇOAMENTO DE PESSOAL	0,00	0,00	5.000,00	5.000,00

**PREFEITURA MUNICIPAL DE SANHARÓ**

RUA MAJOR SATIRÓ, 219 - CENTRO - CNPJ:11044906/0001-24

Orçamento Programa - Exercício de 2021

Anexo 07

Page 2

**PROGRAMA DE TRABALHO DO GOVERNO  
 DEMONSTRATIVO DE FUNÇÕES, SUBFUNÇÕES E PROGRAMAS  
 POR PROJETOS, ATIVIDADES E OPERAÇÕES ESPECIAIS**

(Inc. II, § 2º, Art.2º)

Código	Especificação	Operação Especial	Projetos	Atividades	Total
04	Administração	0,00	240.000,00	7.887.800,00	8.127.800,00
04	122 Administração Geral	0,00	225.000,00	6.931.800,00	7.156.800,00
04	122 0021 ADMINISTRAÇÃO GERAL	0,00	75.000,00	6.028.000,00	6.103.000,00
04.122.0021.1003.0000	AQUISIÇÃO DE VEÍCULOS PARA O GABINETE	0,00	50.000,00	0,00	50.000,00
04.122.0021.1004.0000	MELHORAR O DESEMPENHO FUNCIONAL DA MÁQUINA ADMINISTRATIVA	0,00	10.000,00	0,00	10.000,00
04.122.0021.1006.0000	MELHORAR O DESEMPENHO FUNCIONAL DA MÁQUINA ADMINISTRATIVA	0,00	10.000,00	0,00	10.000,00
04.122.0021.1008.0000	MELHORAR O DESEMPENHO FUNCIONAL DA MÁQUINA ADMINISTRATIVA	0,00	5.000,00	0,00	5.000,00
04.122.0021.2004.0000	MANUTENÇÃO DAS ATIVIDADES ADMINISTRATIVAS DO ORGÃO	0,00	0,00	460.000,00	460.000,00
04.122.0021.2006.0000	CONTRIBUIÇÃO PARA AMUPE/CNM E OUTROS	0,00	0,00	50.000,00	50.000,00
04.122.0021.2015.0000	MANUTENÇÃO DAS ATIVIDADES ADMINISTRATIVAS DO ORGÃO	0,00	0,00	2.175.000,00	2.175.000,00
04.122.0021.2016.0000	BENEFÍCIOS DO SERVIDOR PÚBLICO	0,00	0,00	705.000,00	705.000,00
04.122.0021.2017.0000	AQUISIÇÃO DE FARDAMENTOS DESTINADOS AOS SERVIDORES	0,00	0,00	15.000,00	15.000,00
04.122.0021.2018.0000	CONTRIBUIÇÃO PREVIDENCIÁRIA PARA O INSS	0,00	0,00	350.000,00	350.000,00
04.122.0021.2019.0000	PROGRAMA ESTAGIO REMUNERADO	0,00	0,00	2.000,00	2.000,00
04.122.0021.2020.0000	MANUTENÇÃO DAS ATIVIDADES ADMINISTRATIVAS DO SETOR DE PATRIMÔNIO	0,00	0,00	35.000,00	35.000,00
04.122.0021.2025.0000	MANUTENÇÃO DAS ATIVIDADES ADMINISTRATIVAS DO ORGÃO	0,00	0,00	325.000,00	325.000,00
04.122.0021.2026.0000	MANUTENÇÃO DO SISTEMA DE PROCESSAMENTOS DE DADOS	0,00	0,00	16.000,00	16.000,00
04.122.0021.2034.0000	MANUTENÇÃO DAS ATIVIDADES ADMINISTRATIVAS DO ORGÃO	0,00	0,00	181.000,00	181.000,00
04.122.0021.2082.0000	MANUTENÇÃO DAS ATIVIDADES ADMINISTRATIVAS DO ORGÃO	0,00	0,00	1.655.000,00	1.655.000,00
04.122.0021.2182.0000	MANUTENÇÃO DAS ATIVIDADES DO PROCON	0,00	0,00	59.000,00	59.000,00
04	122 0062 APOIO A CONSÓRCIOS PÚBLICOS	0,00	0,00	533.800,00	533.800,00
04.122.0062.2190.0000	SECRETARIA EXECUTIVA DO CONSÓRCIO	0,00	0,00	62.500,00	62.500,00
04.122.0062.2195.0000	NUCLEO INTERMUNICIPAL EM INFRA-ESTRUTURA - NIIE	0,00	0,00	471.300,00	471.300,00
04	122 0150 GESTAO DE URBANISMO	0,00	50.000,00	0,00	50.000,00
04.122.0150.1029.0000	CONSTRUÇÃO, AMPLIAÇÃO E/OU REFORMA DE PRÉDIOS P/ ATIVIDADES GERAIS DA ADMINISTRAÇÃO	0,00	50.000,00	0,00	50.000,00
04	122 0280 DESAPROPRIAÇÕES	0,00	100.000,00	0,00	100.000,00
04.122.0280.1030.0000	DESAPROPRIAÇÃO DE IMÓVEIS P/ ABERTURA DE RUAS, AV. E/OU NECESSIDADES DE ATIVIDADES DO MUNICÍPIO	0,00	50.000,00	0,00	50.000,00
04.122.0280.1031.0000	DESAPROPRIAÇÃO DE IMÓVEIS P/ UTILIZAÇÃO NAS ATIVIDADES GERAIS DE ADMINISTRAÇÃO MUNICIPAL	0,00	50.000,00	0,00	50.000,00
04	124 Controle Interno	0,00	5.000,00	71.000,00	76.000,00
04	124 0060 OPERAÇÕES DO CONTROLE INTERNO	0,00	5.000,00	71.000,00	76.000,00
04.124.0060.1005.0000	AQUISIÇÃO DE MÓVEIS E EQUIPAMENTOS DIVERSOS PARA SCI	0,00	5.000,00	0,00	5.000,00
04.124.0060.2011.0000	MANUTENÇÃO DAS ATIVIDADES ADMINISTRATIVAS DO SCI	0,00	0,00	71.000,00	71.000,00
04	129 Administração de Receitas	0,00	10.000,00	690.000,00	700.000,00
04	129 0021 ADMINISTRAÇÃO GERAL	0,00	0,00	5.000,00	5.000,00
04.129.0021.2022.0000	AQUISIÇÃO DE BENS PARA DISTRIBUIÇÃO DE PRÊMIOS	0,00	0,00	5.000,00	5.000,00



**PREFEITURA MUNICIPAL DE SANHARÓ**

RUA MAJOR SATIRÓ, 219 - CENTRO - CNPJ:11044906/0001-24

Orçamento Programa - Exercício de 2021

Anexo 07

Page 3

**PROGRAMA DE TRABALHO DO GOVERNO  
DEMONSTRATIVO DE FUNÇÕES, SUBFUNÇÕES E PROGRAMAS  
POR PROJETOS, ATIVIDADES E OPERAÇÕES ESPECIAIS**

(Inc. II, § 2º, Art.2º)

Código	Especificação	Operação Especial	Projetos	Atividades	Total
04	Administração	0,00	240.000,00	7.887.800,00	8.127.800,00
04	129 Administração de Receitas	0,00	10.000,00	690.000,00	700.000,00
04	129 0056 GESTÃO FINANCEIRA	0,00	10.000,00	685.000,00	695.000,00
04.129.0056.1007.0000	MELHORAR O DESEMPENHO FUNCIONAL DA MAQUINA ADMINISTRATIVA	0,00	10.000,00	0,00	10.000,00
04.129.0056.2021.0000	MANUTENÇÃO DAS ATIVIDADES DA SECRETARIA, TESOURARIA, CONTABILIDADE E TRIBUTOS	0,00	0,00	685.000,00	685.000,00
04	131 Comunicação Social	0,00	0,00	55.000,00	55.000,00
04	131 0021 ADMINISTRAÇÃO GERAL	0,00	0,00	55.000,00	55.000,00
04.131.0021.2007.0000	DIVULGAÇÃO INSTITUCIONAL DA ADMINISTRAÇÃO	0,00	0,00	55.000,00	55.000,00
04	244 Assistência Comunitária	0,00	0,00	36.000,00	36.000,00
04	244 0080 ASSISTÊNCIA SOCIAL GERAL	0,00	0,00	36.000,00	36.000,00
04.244.0080.2008.0000	SUBVENÇÕES A ENTIDADES FILANTRÓPICAS	0,00	0,00	30.000,00	30.000,00
04.244.0080.2009.0000	PROGRAMA PREFEITURA NAS COMUNIDADES	0,00	0,00	6.000,00	6.000,00
06	Segurança Pública	0,00	60.000,00	368.000,00	428.000,00
06	182 Defesa Civil	0,00	60.000,00	297.000,00	357.000,00
06	182 0061 AÇÕES DESTINADAS A DEFESA CIVIL	0,00	5.000,00	61.000,00	66.000,00
06.182.0061.1009.0000	AQUISIÇÃO DE EQUIPAMENTOS PARA O COORDENADORIA MUNICIPAL DE DEFESA CIVIL	0,00	5.000,00	0,00	5.000,00
06.182.0061.2027.0000	CAPACITAÇÃO DOS SERVIDORES DA COORDENADORIA MUNICIPAL DE DEFESA CIVIL	0,00	0,00	11.000,00	11.000,00
06.182.0061.2028.0000	MANUTENÇÃO DAS ATIVIDADES ADMINISTRATIVAS DA COORDENADORIA MUNICIPAL DE DEFESA CIVIL	0,00	0,00	50.000,00	50.000,00
06	182 0084 SEGURANÇA PÚBLICA	0,00	55.000,00	233.000,00	288.000,00
06.182.0084.1010.0000	AQUISIÇÃO DE VEICULO PARA PATRULHA ESCOLAR MUNICIPAL	0,00	40.000,00	0,00	40.000,00
06.182.0084.1011.0000	AQUISIÇÃO DE COMPUTADORES E EQUIPAMENTOS DIVERSOS PATRULHA ESCOLAR MUNICIPAL	0,00	5.000,00	0,00	5.000,00
06.182.0084.1013.0000	AQUISIÇÃO DE COMPUTADORES E EQUIPAMENTOS DIVERSOS PARA NÚCLEO DE SEGURANÇA NOS DISTRITOS E SEDE DO MUNICIPIO	0,00	5.000,00	0,00	5.000,00
06.182.0084.1014.0000	AQUISIÇÃO DE CÂMERAS DE MONITORAMENTO	0,00	5.000,00	0,00	5.000,00
06.182.0084.2029.0000	INSTALAÇÃO DE CÂMERAS DE MONITORAMENTO	0,00	0,00	15.000,00	15.000,00
06.182.0084.2030.0000	CRIAÇÃO E MANUTENÇÃO DA PATRULHA ESCOLAR MUNICIPAL	0,00	0,00	25.000,00	25.000,00
06.182.0084.2031.0000	CRIAÇÃO DE NÚCLEO DE SEGURANÇA NOS DISTRITOS E SEDE DO MUNICIPIO	0,00	0,00	193.000,00	193.000,00
06	182 0180 GESTÃO AMBIENTAL	0,00	0,00	3.000,00	3.000,00
06.182.0180.2114.0000	SERVIÇOS DE PROTEÇÃO AMBIENTAL E DE RECUPERAÇÃO DE ÁREAS DEGRADADAS	0,00	0,00	3.000,00	3.000,00
06	306 Alimentação e Nutrição	0,00	0,00	71.000,00	71.000,00
06	306 0062 APOIO A CONSÓRCIOS PÚBLICOS	0,00	0,00	71.000,00	71.000,00
06.306.0062.2196.0000	NÚCLEO DE SEGURANÇA ALIMENTAR - NSA	0,00	0,00	71.000,00	71.000,00

*Use*



**PREFEITURA MUNICIPAL DE SANHARÓ**

RUA MAJOR SATIRÓ, 219 - CENTRO - CNPJ:11044906/0001-24

Orçamento Programa - Exercício de 2021

Anexo 07

Page 4

**PROGRAMA DE TRABALHO DO GOVERNO  
DEMONSTRATIVO DE FUNÇÕES, SUBFUNÇÕES E PROGRAMAS  
POR PROJETOS, ATIVIDADES E OPERAÇÕES ESPECIAIS**

(Inc. II, § 2º, Art. 2º)

Código	Especificação	Operação Especial	Projetos	Atividades	Total
06	Segurança Pública	0,00	60.000,00	368.000,00	428.000,00
08	Assistência Social	0,00	245.000,00	2.570.000,00	2.815.000,00
08	122 Administração Geral	0,00	5.000,00	1.058.000,00	1.063.000,00
08	122 0004 APOIO A CONSELHOS MUNICIPAIS	0,00	0,00	13.000,00	13.000,00
08.122.0004.2206.0000	FORTALECIMENTO DO CONTROLE SOCIAL DO PBF - IGDPBF	0,00	0,00	13.000,00	13.000,00
08	122 0021 ADMINISTRAÇÃO GERAL	0,00	0,00	5.000,00	5.000,00
08.122.0021.2035.0000	MANUTENÇÃO DAS AÇÕES DE CARATER CONTINUADO DA UNIDADE	0,00	0,00	5.000,00	5.000,00
08	122 0080 ASSISTÊNCIA SOCIAL GERAL	0,00	5.000,00	1.040.000,00	1.045.000,00
08.122.0080.1094.0000	AQUISIÇÃO DE MÓVEIS, MAQUINAS, VEICULOS E EQUIPAMENTOS PARA MODERNIZAÇÃO DA ESTRUTURA ADMINISTRATIVA	0,00	5.000,00	0,00	5.000,00
08.122.0080.2148.0000	MANUTENÇÃO DAS ATIVIDADES DO FUNDO MUNICIPAL DE ASSISTÊNCIA SOCIAL	0,00	0,00	839.000,00	839.000,00
08.122.0080.2149.0000	REALIZAÇÃO E PARTICIPAÇÃO EM CONFERÊNCIAS FEDERAIS, ESTADUAIS E MUNICIPAIS/ SELO UNICEF	0,00	0,00	5.000,00	5.000,00
08.122.0080.2169.0000	APOIO A INSTITUIÇÕES SEM FINS LUCRATIVOS	0,00	0,00	5.000,00	5.000,00
08.122.0080.2180.0000	MANUTENÇÃO DO CONSELHO TUTELAR	0,00	0,00	174.000,00	174.000,00
08.122.0080.2210.0000	ENFRENTAMENTO DA EMERGÊNCIA COVID-19 - FMAS	0,00	0,00	17.000,00	17.000,00
08	241 Assistência ao Idoso	0,00	50.000,00	0,00	50.000,00
08	241 0081 PROMOÇÃO DOS DIREITOS DOS IDOSOS	0,00	50.000,00	0,00	50.000,00
08.241.0081.1032.0000	CONSTRUÇÃO E ADAPTAÇÃO DE CENTRO DE CONVIVÊNCIA DE IDOSOS	0,00	50.000,00	0,00	50.000,00
08	243 Assistência à Criança e ao Adolescente	0,00	40.000,00	142.000,00	182.000,00
08	243 0080 ASSISTÊNCIA SOCIAL GERAL	0,00	0,00	22.000,00	22.000,00
08.243.0080.2151.0000	PROGRAMA DE AÇÕES ESTRATEGICAS DE ERRADICAÇÃO DO TRABALHO INFANTIL	0,00	0,00	8.000,00	8.000,00
08.243.0080.2172.0000	CASA DA JUVENTUDE	0,00	0,00	14.000,00	14.000,00
08	243 0083 PROMOÇÃO DOS DIREITOS DA CRIANÇA E DO ADOLESCENTE	0,00	40.000,00	120.000,00	160.000,00
08.243.0083.1092.0000	AQUISIÇÃO DE MÓVEIS, MAQUINAS, VEICULOS E EQUIPAMENTOS DIVERSOS	0,00	30.000,00	0,00	30.000,00
08.243.0083.1093.0000	AQUISIÇÃO DE EQUIPAMENTOS PARA PROGRAMAS DE CURSOS PROFISSIONALIZANTES	0,00	10.000,00	0,00	10.000,00
08.243.0083.2143.0000	MANUTENÇÃO DAS ATIVIDADES DO FUNDO DOS DIREITOS DA CRIANÇA E ADOLESCENTE	0,00	0,00	106.000,00	106.000,00
08.243.0083.2144.0000	PROGRAMA DE CURSOS PROFISSIONALIZANTES	0,00	0,00	5.000,00	5.000,00
08.243.0083.2145.0000	PROGRAMA DE COMBATE A EXPLORAÇÃO INFANTIL E O USO DE DROGAS	0,00	0,00	9.000,00	9.000,00
08	244 Assistência Comunitária	0,00	150.000,00	1.370.000,00	1.520.000,00



**PREFEITURA MUNICIPAL DE SANHARÓ**

RUA MAJOR SATIRÓ, 219 - CENTRO - CNPJ:11044906/0001-24

Orçamento Programa - Exercício de 2021

Anexo 07

Page 5

**PROGRAMA DE TRABALHO DO GOVERNO  
DEMONSTRATIVO DE FUNÇÕES, SUBFUNÇÕES E PROGRAMAS  
POR PROJETOS, ATIVIDADES E OPERAÇÕES ESPECIAIS**

(Inc. II, § 2º, Art. 2º)

Código	Especificação	Operação Especial	Projetos	Atividades	Total
08	Assistência Social	0,00	245.000,00	2.570.000,00	2.815.000,00
08	244 Assistência Comunitária	0,00	150.000,00	1.370.000,00	1.520.000,00
08	244 0080 ASSISTÊNCIA SOCIAL GERAL	0,00	90.000,00	698.000,00	788.000,00
08.244.0080.1033.0000	CONSTRUÇÃO E IMPLANTAÇÃO DE CENTROS MULTIPLOS USO PARA A ASSISTÊNCIA COMUNITÁRIA	0,00	50.000,00	0,00	50.000,00
08.244.0080.1096.0000	CONSTRUÇÃO, REFORMA E/OU AMPLIAÇÃO PREDIOS VINCULADOS AO FMAS	0,00	40.000,00	0,00	40.000,00
08.244.0080.2173.0000	PRIMEIRA INFÂNCIA NO SUAS /CRIANÇA FELIZ	0,00	0,00	196.000,00	196.000,00
08.244.0080.2207.0000	BENEFÍCIOS EVENTUAIS	0,00	0,00	456.000,00	456.000,00
08.244.0080.2208.0000	PROGRAMA DE ÂMBITO ESTADUAL	0,00	0,00	46.000,00	46.000,00
08	244 0086 BLOCO DA GESTÃO DO PROGRAMA BOLSA FAMILIA E DO CAD. UNICO	0,00	0,00	198.000,00	198.000,00
08.244.0086.2155.0000	APRIMORAMENTO DA GESTÃO DO BOLSA FAMILIA E CADUNICO	0,00	0,00	198.000,00	198.000,00
08	244 0087 BLOCO DA GESTÃO DO SUAS	0,00	0,00	15.000,00	15.000,00
08.244.0087.2163.0000	APRIMORAMENTO DA GESTÃO DO SUAS - IGDUSUAS	0,00	0,00	15.000,00	15.000,00
08	244 0088 BLOCO DA PROTEÇÃO SOCIAL BASICA	0,00	30.000,00	314.000,00	344.000,00
08.244.0088.1095.0000	CONSTRUÇÃO, REFORMA E/OU AMPLIAÇÃO DE PREDIOS PARA O CRAS	0,00	30.000,00	0,00	30.000,00
08.244.0088.2205.0000	SERVIÇOS DE PROTEÇÃO SOCIAL BASICA - CRAS/SCFV	0,00	0,00	314.000,00	314.000,00
08	244 0089 BLOCO DA PROTEÇÃO SOCIAL ESPECIAL DE MEDIA COMPLEXIDADE	0,00	0,00	128.000,00	128.000,00
08.244.0089.2160.0000	SERVIÇOS DA PROTEÇÃO SOCIAL ESPECIAL - CREAS/ PAEFI	0,00	0,00	128.000,00	128.000,00
08	244 0160 POLITICAS HABITACIONAIS A POPULAÇÃO CARENTE	0,00	30.000,00	0,00	30.000,00
08.244.0160.1034.0000	PROGRAMA MORADIA DIGNA	0,00	30.000,00	0,00	30.000,00
08	244 0260 ATENÇÃO INTEGRAL À MULHER	0,00	0,00	17.000,00	17.000,00
08.244.0260.2165.0000	MANUTENÇÃO DAS ATIVIDADES DA COORDENADORIA DA MULHER	0,00	0,00	14.000,00	14.000,00
08.244.0260.2174.0000	REALIZAÇÃO DE AÇÕES VOLTADAS À ATENÇÃO INTEGRAL À MULHER EM PARCERIA COM OUTROS ENTES FEDERADOS	0,00	0,00	3.000,00	3.000,00
09	Previdência Social	0,00	0,00	347.000,00	347.000,00
09	271 Previdência Básica	0,00	0,00	347.000,00	347.000,00
09	271 0000 ENCARGOS ESPECIAIS	0,00	0,00	240.000,00	240.000,00
09.271.0000.2164.0000	ENCARGOS PREVIDENCIARIOS	0,00	0,00	240.000,00	240.000,00
09	271 0062 APOIO A CONSÓRCIOS PUBLICOS	0,00	0,00	107.000,00	107.000,00
09.271.0062.2197.0000	NÚCLEO DE RECUPERAÇÃO/COMPOSIÇÃO PREVIDENCIARIA- COMPREV	0,00	0,00	107.000,00	107.000,00
10	Saúde	0,00	2.765.000,00	13.547.200,00	16.312.200,00
10	122 Administração Geral	0,00	205.000,00	6.194.200,00	6.399.200,00
10	122 0004 APOIO A CONSELHOS MUNICIPAIS	0,00	0,00	8.000,00	8.000,00
10.122.0004.2118.0000	MANUTENÇÃO DO CONSELHO MUNICIPAL DE SAÚDE	0,00	0,00	8.000,00	8.000,00

*Ue*





**PREFEITURA MUNICIPAL DE SANHARÓ**

RUA MAJOR SATIRÓ, 219 - CENTRO - CNPJ:11044906/0001-24

Orçamento Programa - Exercício de 2021

Anexo 07

Page 6

**PROGRAMA DE TRABALHO DO GOVERNO  
DEMONSTRATIVO DE FUNÇÕES, SUBFUNÇÕES E PROGRAMAS  
POR PROJETOS, ATIVIDADES E OPERAÇÕES ESPECIAIS**

(Inc. II, § 2º, Art. 2º)

Código	Especificação	Operação Especial	Projetos	Atividades	T o t a l
10	Saúde	0,00	2.765.000,00	13.547.200,00	16.312.200,00
10	122 Administração Geral	0,00	205.000,00	6.194.200,00	6.399.200,00
10	122 0009 GESTÃO ADMINISTRATIVA DO FMS	0,00	0,00	12.000,00	12.000,00
10.122.0009.2117.0000	MANUTENÇÃO DAS ATIVIDADES ADMINISTRATIVAS DO ORGÃO	0,00	0,00	12.000,00	12.000,00
10	122 0062 APOIO A CONSÓRCIOS PÚBLICOS	0,00	0,00	583.200,00	583.200,00
10.122.0062.2193.0000	MANUTENÇÃO DO NÚCLEO INTERMUNICIPAL DE SAÚDE	0,00	0,00	3.000,00	3.000,00
10.122.0062.2198.0000	NÚCLEO INTERMUNICIPAL DE SAÚDE E MATERNO INFANTIL -NISM/	0,00	0,00	580.200,00	580.200,00
10	122 0100 PROMOÇÃO DE ASSISTÊNCIA A SAÚDE	0,00	80.000,00	5.561.000,00	5.641.000,00
10.122.0100.1079.0000	AQUISIÇÃO DE EQUIPAMENTOS PARA A SAÚDE E GESTÃO DO SUS	0,00	50.000,00	0,00	50.000,00
10.122.0100.1107.0000	AQUISIÇÃO DE VEÍCULOS DESTINADOS AO FMS	0,00	30.000,00	0,00	30.000,00
10.122.0100.2119.0000	GESTÃO ADMINISTRATIVA DA SAÚDE E QUALIFICAÇÃO DO SUS	0,00	0,00	4.897.000,00	4.897.000,00
10.122.0100.2120.0000	AQUISIÇÃO DE FARMACOS DESTINADOS AOS SERVIDORES DO FMS	0,00	0,00	4.000,00	4.000,00
10.122.0100.2121.0000	AQUISIÇÃO DE MATERIAL LABORATORIAL	0,00	0,00	40.000,00	40.000,00
10.122.0100.2122.0000	AQUISIÇÃO DE MEDICAMENTOS	0,00	0,00	100.000,00	100.000,00
10.122.0100.2201.0000	CONCESSÃO DE MEDICAMENTOS, ALIMENTOS E OUTROS BENEFÍCIOS, DETERMINAÇÃO JUDICIAL OU MINISTERIO PÚBLICO.	0,00	0,00	30.000,00	30.000,00
10.122.0100.2209.0000	ENFRENTAMENTO DA EMERGÊNCIA COVID 19	0,00	0,00	490.000,00	490.000,00
10	122 0101 ASSISTÊNCIA A ATENÇÃO BÁSICA	0,00	30.000,00	30.000,00	60.000,00
10.122.0101.1080.0000	AQUISIÇÃO DE EQUIPAMENTOS PARA ATENÇÃO BÁSICA A SAÚDE	0,00	10.000,00	0,00	10.000,00
10.122.0101.1084.0000	CONSTRUÇÃO E AMPLIAÇÃO DE UNIDADE BÁSICAS DE SAÚDE	0,00	20.000,00	0,00	20.000,00
10.122.0101.2126.0000	AQUISIÇÃO DE MATERIAL ODONTOLÓGICO	0,00	0,00	30.000,00	30.000,00
10	122 0102 ATENDIMENTO AMBULATORIAL, EMERGENCIAL E HOSPITALAR	0,00	85.000,00	0,00	85.000,00
10.122.0102.1085.0000	AQUISIÇÃO DE EQUIPAMENTOS PARA MÉDIA E ALTA COMPLEXIDADE	0,00	10.000,00	0,00	10.000,00
10.122.0102.1086.0000	EXECUÇÃO DE OBRAS PARA ASSISTÊNCIA HOSPITALAR E AMBULATORIAL	0,00	75.000,00	0,00	75.000,00
10	122 0104 VIGILÂNCIA EM SAÚDE	0,00	10.000,00	0,00	10.000,00
10.122.0104.1088.0000	EXECUÇÃO DE OBRAS EM IMÓVEIS VINCULADOS A VIGILÂNCIA SANITÁRIA	0,00	10.000,00	0,00	10.000,00
10	301 Atenção Básica	0,00	1.485.000,00	3.306.000,00	4.791.000,00
10	301 0100 PROMOÇÃO DE ASSISTÊNCIA A SAÚDE	0,00	65.000,00	40.000,00	105.000,00
10.301.0100.1079.0000	AQUISIÇÃO DE EQUIPAMENTOS PARA A SAÚDE E GESTÃO DO SUS	0,00	45.000,00	0,00	45.000,00
10.301.0100.1107.0000	AQUISIÇÃO DE VEÍCULOS DESTINADOS AO FMS	0,00	20.000,00	0,00	20.000,00
10.301.0100.2121.0000	AQUISIÇÃO DE MATERIAL LABORATORIAL	0,00	0,00	40.000,00	40.000,00

*27e*



**PREFEITURA MUNICIPAL DE SANHARÓ**

RUA MAJOR SATIRÓ, 219 - CENTRO - CNPJ:11044906/0001-24

Orçamento Programa - Exercício de 2021

Anexo 07

Page 7

**PROGRAMA DE TRABALHO DO GOVERNO  
DEMONSTRATIVO DE FUNCÕES, SUBFUNÇÕES E PROGRAMAS  
POR PROJETOS, ATIVIDADES E OPERAÇÕES ESPECIAIS**

(Inc. II, § 2º, Art. 2º)

Código	Especificação	Operação Especial	Projetos	Atividades	Total
10	Saúde	0,00	2.765.000,00	13.547.200,00	16.312.200,00
10	301 Atenção Básica	0,00	1.485.000,00	3.306.000,00	4.791.000,00
10	301 0101 ASSISTÊNCIA A ATENÇÃO BÁSICA	0,00	1.420.000,00	3.266.000,00	4.686.000,00
10.301.0101.1080.0000	AQUISIÇÃO DE EQUIPAMENTOS PARA ATENÇÃO BÁSICA A SAÚDE	0,00	370.000,00	0,00	370.000,00
10.301.0101.1081.0000	AQUISIÇÃO DE EQUIPAMENTOS DIVERSOS PARA PROGRAMA MÉDICOS PELO BRASIL	0,00	20.000,00	0,00	20.000,00
10.301.0101.1082.0000	RECUPERAÇÃO E AMPLIAÇÃO DA ACADEMIA DA SAÚDE	0,00	300.000,00	0,00	300.000,00
10.301.0101.1083.0000	MANUTENÇÃO DAS ATIVIDADES E AQUISIÇÃO DE EQUIPAMENTOS PARA A ACADEMIA DA SAÚDE	0,00	140.000,00	0,00	140.000,00
10.301.0101.1084.0000	CONSTRUÇÃO E AMPLIAÇÃO DE UNIDADE BÁSICAS DE SAÚDE	0,00	340.000,00	0,00	340.000,00
10.301.0101.1108.0000	AQUISIÇÃO DE VEÍCULOS, MÓVEIS, MÁQUINAS E EQUIPAMENTOS EM GERAL - EMENDAS PARLAMENTARES FEDERAIS	0,00	40.000,00	0,00	40.000,00
10.301.0101.1109.0000	AQUISIÇÃO DE VEÍCULOS, MÓVEIS, MÁQUINAS E EQUIPAMENTOS EM GERAL - EMENDAS PARLAMENTARES ESTADUAIS	0,00	30.000,00	0,00	30.000,00
10.301.0101.1110.0000	CONSTRUÇÃO, REFORMA E/OU AMPLIAÇÃO DE IMÓVEIS EM UNIDADES BÁSICAS DE SAÚDE E HOSPITAIS - EMENDAS PARLAMENTAR FEDERAIS	0,00	100.000,00	0,00	100.000,00
10.301.0101.1111.0000	CONSTRUÇÃO, REFORMA E/OU AMPLIAÇÃO DE IMÓVEIS EM UNIDADES BÁSICAS DE SAÚDE E HOSPITAIS - EMENDAS PARLAMENTAR ESTADUAIS	0,00	80.000,00	0,00	80.000,00
10.301.0101.2124.0000	MÉDICOS PELO BRASIL	0,00	0,00	150.000,00	150.000,00
10.301.0101.2125.0000	MANUTENÇÃO DAS AÇÕES DE ATENÇÃO BÁSICA	0,00	0,00	1.073.000,00	1.073.000,00
10.301.0101.2126.0000	AQUISIÇÃO DE MATERIAL ODONTOLÓGICO	0,00	0,00	90.000,00	90.000,00
10.301.0101.2127.0000	MANUTENÇÃO DAS AÇÕES DO PROGRAMA DOS AGENTES DE SAÚDE - PACS	0,00	0,00	640.000,00	640.000,00
10.301.0101.2128.0000	MANUTENÇÃO DAS AÇÕES DO PROGRAMA SAÚDE DA FAMÍLIA - PSF	0,00	0,00	851.000,00	851.000,00
10.301.0101.2129.0000	MANUTENÇÃO DAS AÇÕES DO PROGRAMA SAÚDE NA ESCOLA - PSE	0,00	0,00	6.000,00	6.000,00
10.301.0101.2130.0000	MANUTENÇÃO DAS AÇÕES DO PROGRAMA SAÚDE BUCAL - PSB	0,00	0,00	207.000,00	207.000,00
10.301.0101.2131.0000	NÚCLEO DE APOIO A SAÚDE DA FAMÍLIA - NASF	0,00	0,00	91.000,00	91.000,00
10.301.0101.2132.0000	MANUTENÇÃO DE QUALIFICAÇÃO DO PMAQ/RAB/SM	0,00	0,00	146.000,00	146.000,00
10.301.0101.2133.0000	APOIO AS CAMPANHAS DE VACINAÇÃO E CAMPANHAS DE SAÚDE NO MUNICÍPIO	0,00	0,00	12.000,00	12.000,00
10	302 Assistência Hospitalar e Ambulatorial	0,00	900.000,00	2.717.000,00	3.617.000,00
10	302 0100 PROMOÇÃO DE ASSISTÊNCIA A SAÚDE	0,00	80.000,00	68.000,00	148.000,00
10.302.0100.1107.0000	AQUISIÇÃO DE VEÍCULOS DESTINADOS AO FMS	0,00	80.000,00	0,00	80.000,00
10.302.0100.2189.0000	MANUTENÇÃO DO PROGRAMA DE TRATAMENTO FORA DO DOMICÍLIO - TFD	0,00	0,00	68.000,00	68.000,00

*lge*



**PREFEITURA MUNICIPAL DE SANHARÓ**

RUA MAJOR SATIRÓ, 219 - CENTRO - CNPJ:11044906/0001-24

Orçamento Programa - Exercício de 2021

Anexo 07

Page 8

**PROGRAMA DE TRABALHO DO GOVERNO  
DEMONSTRATIVO DE FUNÇÕES, SUBFUNÇÕES E PROGRAMAS  
POR PROJETOS, ATIVIDADES E OPERAÇÕES ESPECIAIS**

(Inc. II, § 2º, Art. 2º)

Código	Especificação	Operação Especial	Projetos	Atividades	Total
10	Saúde	0,00	2.765.000,00	13.547.200,00	16.312.200,00
10	302 Assistência Hospitalar e Ambulatorial	0,00	900.000,00	2.717.000,00	3.617.000,00
10	302 0102 ATENDIMENTO AMBULATORIAL, EMERGENCIAL E HOSPITALAR	0,00	820.000,00	2.649.000,00	3.469.000,00
10.302.0102.1035.0000	CONSTRUÇÃO, AMPLIAÇÃO E/OU REFORMA DE UNIDADES DE SAÚDE	0,00	70.000,00	0,00	70.000,00
10.302.0102.1036.0000	AQUISIÇÃO DE IMÓVEIS PARA CONSTRUÇÃO DE UNIDADES DE SAÚDE	0,00	150.000,00	0,00	150.000,00
10.302.0102.1085.0000	AQUISIÇÃO DE EQUIPAMENTOS PARA MÍDIA E ALTA COMPLEXIDADE	0,00	170.000,00	0,00	170.000,00
10.302.0102.1086.0000	EXECUÇÃO DE OBRAS PARA ASSISTÊNCIA HOSPITALAR E AMBULATORIAL	0,00	180.000,00	0,00	180.000,00
10.302.0102.1108.0000	AQUISIÇÃO DE VEÍCULOS, MÓVEIS, MÁQUINAS E EQUIPAMENTOS EM GERAL - EMENDAS PARLAMENTARES FEDERAIS	0,00	40.000,00	0,00	40.000,00
10.302.0102.1109.0000	AQUISIÇÃO DE VEÍCULOS, MÓVEIS, MÁQUINAS E EQUIPAMENTOS EM GERAL - EMENDAS PARLAMENTARES ESTADUAIS	0,00	30.000,00	0,00	30.000,00
10.302.0102.1110.0000	CONSTRUÇÃO, REFORMA E/OU AMPLIAÇÃO DE IMÓVEIS EM UNIDADES BÁSICAS DE SAÚDE E HOSPITAIS - EMENDAS PARLAMENTARES FEDERAIS	0,00	100.000,00	0,00	100.000,00
10.302.0102.1111.0000	CONSTRUÇÃO, REFORMA E/OU AMPLIAÇÃO DE IMÓVEIS EM UNIDADES BÁSICAS DE SAÚDE E HOSPITAIS - EMENDAS PARLAMENTARES ESTADUAIS	0,00	80.000,00	0,00	80.000,00
10.302.0102.2132.0000	MANUTENÇÃO DE QUALIFICAÇÃO DO PMAQ/RAB/SM	0,00	0,00	20.000,00	20.000,00
10.302.0102.2134.0000	MANUTENÇÃO DA ASSISTÊNCIA DE MÍDIA E ALTA COMPLEXIDADE	0,00	0,00	2.065.000,00	2.065.000,00
10.302.0102.2135.0000	IMPLANTAÇÃO E MANUTENÇÃO DO CENTRO DE ATENÇÃO PSICOSSOCIAL - CAPS	0,00	0,00	14.000,00	14.000,00
10.302.0102.2136.0000	MANUTENÇÃO DO SAMU	0,00	0,00	460.000,00	460.000,00
10.302.0102.2183.0000	AQUISIÇÃO, DISTRIBUIÇÃO E ASSISTENCIALISMO PREVISTO NA RESOLUÇÃO 39/2010 FNS	0,00	0,00	90.000,00	90.000,00
10	303 Suporte Profilático e Terapêutico	0,00	0,00	480.000,00	480.000,00
10	303 0103 ASSISTÊNCIA AO SUPORTE PROFILÁTICO E TERAPÊUTICO	0,00	0,00	480.000,00	480.000,00
10.303.0103.2137.0000	ASSISTÊNCIA FARMACÉUTICA ESPECIALIZADA	0,00	0,00	100.000,00	100.000,00
10.303.0103.2138.0000	MANUTENÇÃO DA ASSISTÊNCIA FARMACÉUTICA BÁSICA	0,00	0,00	380.000,00	380.000,00
10	304 Vigilância Sanitária	0,00	120.000,00	237.000,00	357.000,00
10	304 0104 VIGILÂNCIA EM SAÚDE	0,00	120.000,00	237.000,00	357.000,00
10.304.0104.1088.0000	EXECUÇÃO DE OBRAS EM IMÓVEIS VINCULADOS A VIGILÂNCIA SANITÁRIA	0,00	70.000,00	0,00	70.000,00
10.304.0104.1089.0000	AQUISIÇÃO VEÍCULO E EQUIPAMENTOS PARA VIGILÂNCIA SANITÁRIA	0,00	50.000,00	0,00	50.000,00
10.304.0104.2139.0000	MANUTENÇÃO DAS AÇÕES DA VIGILÂNCIA SANITÁRIA	0,00	0,00	237.000,00	237.000,00
10	305 Vigilância Epidemiológica	0,00	55.000,00	593.000,00	648.000,00
10	305 0104 VIGILÂNCIA EM SAÚDE	0,00	55.000,00	593.000,00	648.000,00
10.305.0104.1090.0000	AQUISIÇÃO DE EQUIPAMENTOS PARA A VIGILÂNCIA EPIDEMIOLÓGICA E AMBIENTAL	0,00	15.000,00	0,00	15.000,00
10.305.0104.1091.0000	EXECUÇÃO DE OBRAS PARA VIGILÂNCIA EPIDEMIOLÓGICA E AMBIENTAL	0,00	40.000,00	0,00	40.000,00
10.305.0104.2140.0000	MANUTENÇÃO DA VIGILÂNCIA EPIDEMIOLÓGICA E AMBIENTAL	0,00	0,00	593.000,00	593.000,00

*Handwritten signature*

**PREFEITURA MUNICIPAL DE SANHARÓ**

RUA MAJOR SATIRÓ, 219 - CENTRO - CNPJ:11044906/0001-24

Orçamento Programa - Exercício de 2021

Anexo 07

Page 9

**PROGRAMA DE TRABALHO DO GOVERNO  
 DEMONSTRATIVO DE FUNÇÕES, SUBFUNÇÕES E PROGRAMAS  
 POR PROJETOS, ATIVIDADES E OPERAÇÕES ESPECIAIS**

(Inc. II, § 2º, Art. 2º)

Código	Especificação	Operação Especial	Projetos	Atividades	Total
10	Saúde	0,00	2.765.000,00	13.547.200,00	16.312.200,00
10	306 Alimentação e Nutrição	0,00	0,00	20.000,00	20.000,00
10	306 0106 ASSISTÊNCIA ALIMENTAR E NUTRIÇÃO	0,00	0,00	20.000,00	20.000,00
10.306.0106.2141.0000	MANUTENÇÃO DAS AÇÕES DE ALIMENTAÇÃO E NUTRIÇÃO	0,00	0,00	20.000,00	20.000,00
12	Educação	0,00	4.128.100,00	19.213.800,00	23.341.900,00
12	122 Administração Geral	0,00	3.150.000,00	1.716.800,00	4.866.800,00
12	122 0021 ADMINISTRAÇÃO GERAL	0,00	0,00	152.000,00	152.000,00
12.122.0021.2199.0000	MANUTENÇÃO DAS ATIVIDADES ADMINISTRATIVAS DO ORGÃO	0,00	0,00	152.000,00	152.000,00
12	122 1067 DESPESAS COM RECURSOS ORIGINARIOS DOS PRECATORIOS DO FUNDEF	0,00	3.150.000,00	1.564.800,00	4.714.800,00
12.122.1067.1129.0000	AQUISIÇÃO DE IMÓVEIS - FUNDEF	0,00	500.000,00	0,00	500.000,00
12.122.1067.1130.0000	AQUISIÇÃO DE MOBILIÁRIOS, EQUIPAMENTOS E UTENSÍLIOS DIVERSOS - FUNDEF	0,00	450.000,00	0,00	450.000,00
12.122.1067.1131.0000	AQUISIÇÃO DE VEÍCULOS PARA REDE MUNICIPAL DE ENSINO - FUNDEF	0,00	950.000,00	0,00	950.000,00
12.122.1067.1132.0000	CONSTRUÇÃO, REFORMA E AMPLIAÇÃO DE UNIDADES ESCOLARES - FUNDEF	0,00	1.250.000,00	0,00	1.250.000,00
12.122.1067.2202.0000	CAPACITAÇÃO E FORMAÇÃO PROFISSIONAL DA EQUIPE DOCENTE E ADMINISTRATIVA DA REDE MUNICIPAL DE ENSINO	0,00	0,00	289.800,00	289.800,00
12.122.1067.2203.0000	MANUTENÇÃO DO ENSINO BÁSICO - FUNDEF	0,00	0,00	1.275.000,00	1.275.000,00
12	126 Tecnologia da Informação	0,00	5.000,00	19.000,00	24.000,00
12	126 0004 APOIO A CONSELHOS MUNICIPAIS	0,00	0,00	4.000,00	4.000,00
12.126.0004.2044.0000	APOIO AO CONSELHO MUNICIPAL DE EDUCAÇÃO	0,00	0,00	4.000,00	4.000,00
12	126 0190 GESTÃO EM CIÊNCIA E TECNOLOGIA	0,00	5.000,00	15.000,00	20.000,00
12.126.0190.1016.0000	IMPLANTAÇÃO DO LABORATÓRIO DE INFORMÁTICA	0,00	5.000,00	0,00	5.000,00
12.126.0190.2037.0000	MANUTENÇÃO DO LABORATÓRIO DE INFORMÁTICA	0,00	0,00	15.000,00	15.000,00
12	306 Alimentação e Nutrição	0,00	0,00	1.217.000,00	1.217.000,00
12	306 0121 MERENDA ESCOLAR	0,00	0,00	1.217.000,00	1.217.000,00
12.306.0121.2038.0000	MANUTENÇÃO DA MERENDA ESCOLAR - RECURSOS PRÓPRIOS	0,00	0,00	307.000,00	307.000,00
12.306.0121.2039.0000	PROGRAMA MERENDA NA ESCOLA - PNAE	0,00	0,00	910.000,00	910.000,00
12	361 Ensino Fundamental	0,00	765.100,00	14.721.000,00	15.486.100,00
12	361 0004 APOIO A CONSELHOS MUNICIPAIS	0,00	0,00	20.000,00	20.000,00
12.361.0004.2075.0000	APOIO AO CONSELHO MUNICIPAL	0,00	0,00	20.000,00	20.000,00
12	361 0007 CAPACITAÇÃO DE RECURSOS HUMANOS	0,00	0,00	165.000,00	165.000,00
12.361.0007.2040.0000	APOIO A PARTICIPAÇÃO EM SEMINÁRIOS, PALESTRAS, FORUNS E ENCONTROS PROFISSIONAIS DA EDUCAÇÃO	0,00	0,00	3.000,00	3.000,00
12.361.0007.2041.0000	MANUTENÇÃO DE PROGRAMAS DE FORMAÇÃO CONTINUADA PARA PROFESSORES DA REDE MUNICIPAL DE ENSINO	0,00	0,00	102.000,00	102.000,00
12.361.0007.2071.0000	CAPACITAÇÃO E TREINAMENTO DE SERVIDORES DO ENSINO BÁSICO 40%	0,00	0,00	60.000,00	60.000,00

**PREFEITURA MUNICIPAL DE SANHARÓ**

RUA MAJOR SATIRO, 219 - CENTRO - CNPJ:11044906/0001-24

Orçamento Programa - Exercício de 2021

Anexo 07

Page 10

**PROGRAMA DE TRABALHO DO GOVERNO  
 DEMONSTRATIVO DE FUNÇÕES, SUBFUNÇÕES E PROGRAMAS  
 POR PROJETOS, ATIVIDADES E OPERAÇÕES ESPECIAIS**

(Inc. II, § 2º, Art. 2º)

Código	Especificação	Operação Especial	Projetos	Atividades	Total
12	Educação	0,00	4.126.100,00	19.213.800,00	23.341.900,00
12	361 Ensino Fundamental	0,00	765.100,00	14.721.000,00	15.486.100,00
12	361 0021 ADMINISTRAÇÃO GERAL	0,00	0,00	20.000,00	20.000,00
12.361.0021.2042.0000	AQUISIÇÃO DE FARDAMENTO- RECURSOS PRÓPRIOS	0,00	0,00	20.000,00	20.000,00
12	361 0091 REGIME GERAL DE PREVIDÊNCIA SOCIAL - RGPS	0,00	0,00	110.000,00	110.000,00
12.361.0091.2043.0000	CONTRIBUIÇÃO PREVIDENCIÁRIA	0,00	0,00	110.000,00	110.000,00
12	361 0120 GESTÃO EDUCACIONAL - ENSINO FUNDAMENTAL E INFANTIL	0,00	465.100,00	13.961.000,00	14.426.100,00
12.361.0120.1017.0000	AQUISIÇÃO DE EQUIPAMENTOS DIVERSOS PARA UNIDADE	0,00	82.100,00	0,00	82.100,00
12.361.0120.1018.0000	PROGRAMA DINHEIRO DIRETO NA ESCOLA - PDDE	0,00	10.000,00	0,00	10.000,00
12.361.0120.1019.0000	AQUISIÇÃO DE VEICULOS PARA O MONITORAMENTO E APOIO PEDAGÓGICO AS ESCOLAS	0,00	50.000,00	0,00	50.000,00
12.361.0120.1024.0000	AQUISIÇÃO DE EQUIPAMENTOS DE INFORMÁTICA PARA A REDE DE ENSINO BÁSICO 40%	0,00	20.000,00	0,00	20.000,00
12.361.0120.1025.0000	CONSTRUÇÃO, REFORMA, DESAPROPRIAÇÃO E/OU AMPLIAÇÃO DE UNIDADES ESCOLARES 40%	0,00	203.000,00	0,00	203.000,00
12.361.0120.1026.0000	AQUISIÇÃO DE MOVEIS, MAQUINAS E UTENSÍLIOS DIVERSOS 40%	0,00	50.000,00	0,00	50.000,00
12.361.0120.1106.0000	AQUISIÇÃO DE TERRENOS PARA CONSTRUÇÃO DE ESCOLAS	0,00	50.000,00	0,00	50.000,00
12.361.0120.2045.0000	MANUTENÇÃO DO PROGRAMA MAIS EDUCAÇÃO	0,00	0,00	21.000,00	21.000,00
12.361.0120.2046.0000	SUBVENÇÕES A ENTIDADES EDUCACIONAIS	0,00	0,00	1.000,00	1.000,00
12.361.0120.2047.0000	AUXÍLIO A ESTUDANTES	0,00	0,00	1.000,00	1.000,00
12.361.0120.2048.0000	MANUTENÇÃO DO ENSINO BÁSICO	0,00	0,00	471.000,00	471.000,00
12.361.0120.2049.0000	MANUTENÇÃO E APOIO A CASA DE ESTUDANTE	0,00	0,00	120.000,00	120.000,00
12.361.0120.2050.0000	MANUTENÇÃO DO PROGRAMA PDUDE	0,00	0,00	30.000,00	30.000,00
12.361.0120.2051.0000	PROMOÇÃO DE OFICINAS DE LEITURA NAS ESCOLAS MUNICIPAIS	0,00	0,00	3.000,00	3.000,00
12.361.0120.2052.0000	MANUTENÇÃO DAS ATIVIDADES EDUCACIONAIS- ATLETICAS	0,00	0,00	3.000,00	3.000,00
12.361.0120.2053.0000	APOIO A REALIZAÇÃO DE DESFILE CÍVICOS E EVENTOS COMEMORATIVOS NAS UNIDADES ESCOLARES	0,00	0,00	15.000,00	15.000,00
12.361.0120.2054.0000	DESENVOLVIMENTO DE CAMPANHAS EDUCATIVAS ENVOLVENDO A COMUNIDADE ESCOLAR	0,00	0,00	3.000,00	3.000,00
12.361.0120.2055.0000	AQUISIÇÃO DE MATERIAL ESCOLAR E DIDÁTICO PARA EDUCAÇÃO BÁSICA	0,00	0,00	70.000,00	70.000,00
12.361.0120.2057.0000	IMPLANTAR PROGRAMAS DE INCENTIVO A PARTICIPAÇÃO DOS PAIS OU RESPONSÁVEIS NO PROCESSO ENSINO/APRENDIZAGEM DOS ALUNOS	0,00	0,00	3.000,00	3.000,00
12.361.0120.2058.0000	MANUTENÇÃO DO PROGRAMA ESTADUAL DE TRANSPORTE ESCOLAR- PETE	0,00	0,00	105.000,00	105.000,00
12.361.0120.2063.0000	DESPESAS DO FUNDEB DO CORRENTE EXERCÍCIO SEM ATIVO FINANCEIRO	0,00	0,00	11.000,00	11.000,00
12.361.0120.2072.0000	GESTÃO ADMINISTRATIVA DO ORÇÃO 40%	0,00	0,00	3.734.000,00	3.734.000,00
12.361.0120.2073.0000	GESTÃO ADMINISTRATIVA DO ORÇÃO 60%	0,00	0,00	8.900.000,00	8.900.000,00
12.361.0120.2074.0000	AQUISIÇÃO DE MATERIAL ESCOLAR E DIDÁTICO 40%	0,00	0,00	50.000,00	50.000,00
12.361.0120.2076.0000	DESPESAS COM RECURSOS PRÓPRIOS /FUNDEB RECURSOS ANTERIORES	0,00	0,00	70.000,00	70.000,00
12.361.0120.2077.0000	LOCAÇÃO DE IMÓVEIS PARA DESENVOLVIMENTO DO ENSINO BÁSICO 40%	0,00	0,00	50.000,00	50.000,00
12.361.0120.2194.0000	MANUTENÇÃO DO PROGRAMA SALÁRIO- EDUCAÇÃO	0,00	0,00	300.000,00	300.000,00



**PREFEITURA MUNICIPAL DE SANHARÓ**

RUA MAJOR SATIRÓ, 219 - CENTRO - CNPJ:11044906/0001-24

Orçamento Programa - Exercício de 2021

Anexo 07

Page 11

**PROGRAMA DE TRABALHO DO GOVERNO  
DEMONSTRATIVO DE FUNÇÕES, SUBFUNÇÕES E PROGRAMAS  
POR PROJETOS, ATIVIDADES E OPERAÇÕES ESPECIAIS**  
(Inc. II, § 2º, Art. 2º)

Código	Especificação	Operação Especial	Projetos	Atividades	Total
12	Educação	0,00	4.128.100,00	19.213.800,00	23.341.900,00
12	361 Ensino Fundamental	0,00	765.100,00	14.721.000,00	15.486.100,00
12	361 0122 TRANSPORTE ESCOLAR	0,00	300.000,00	445.000,00	745.000,00
12.361.0122.1020.0000	AQUISIÇÃO DE VEÍCULOS PARA TRANSPORTE DE ESTUDANTES	0,00	200.000,00	0,00	200.000,00
12.361.0122.1027.0000	AQUISIÇÃO DE VEÍCULOS PARA TRANSPORTE DE ESTUDANTES 40%	0,00	100.000,00	0,00	100.000,00
12.361.0122.2059.0000	MANUTENÇÃO DO TRANSPORTE ESCOLAR - RECURSOS PRÓPRIOS	0,00	0,00	15.000,00	15.000,00
12.361.0122.2060.0000	MANUTENÇÃO DO PROGRAMA PNATE	0,00	0,00	30.000,00	30.000,00
12.361.0122.2061.0000	MANUTENÇÃO DO PROGRAMA CAMINHO DA ESCOLA	0,00	0,00	50.000,00	50.000,00
12.361.0122.2078.0000	MANUTENÇÃO DO TRANSPORTE ESCOLAR 40%	0,00	0,00	350.000,00	350.000,00
12	362 Ensino Médio	0,00	120.000,00	1.000,00	121.000,00
12	362 0120 GESTÃO EDUCACIONAL - ENSINO FUNDAMENTAL E INFANTIL	0,00	120.000,00	0,00	120.000,00
12.362.0120.1037.0000	CONSTRUÇÃO, AMPLIAÇÃO E/OU REFORMA DE UNIDADES ESCOLARES	0,00	70.000,00	0,00	70.000,00
12.362.0120.1038.0000	CONSTRUÇÃO E REFORMA DE REFEITÓRIOS NAS ESCOLAS MUNICIPAIS	0,00	50.000,00	0,00	50.000,00
12	362 0125 GESTÃO DO ENSINO MÉDIO	0,00	0,00	1.000,00	1.000,00
12.362.0125.2065.0000	AUXÍLIO A ESTUDANTES	0,00	0,00	1.000,00	1.000,00
12	363 Ensino Profissional	0,00	1.000,00	3.000,00	4.000,00
12	363 0123 GESTÃO DO ENSINO PROFISSIONALIZANTE	0,00	1.000,00	3.000,00	4.000,00
12.363.0123.1104.0000	AQUISIÇÃO DE EQUIPAMENTOS PARA CURSOS PROFISSIONALIZANTES	0,00	1.000,00	0,00	1.000,00
12.363.0123.2062.0000	IMPLANTAÇÃO DE CURSOS PROFISSIONALIZANTES	0,00	0,00	3.000,00	3.000,00
12	364 Ensino Superior	0,00	0,00	72.000,00	72.000,00
12	364 0124 TRANSPORTE UNIVERSITÁRIO	0,00	0,00	72.000,00	72.000,00
12.364.0124.2064.0000	TRANSPORTE DE ESTUDANTES PARA O ENSINO SUPERIOR	0,00	0,00	72.000,00	72.000,00
12	365 Educação Infantil	0,00	67.000,00	961.000,00	1.028.000,00
12	365 0120 GESTÃO EDUCACIONAL - ENSINO FUNDAMENTAL E INFANTIL	0,00	67.000,00	961.000,00	1.028.000,00
12.365.0120.1022.0000	AQUISIÇÃO DE EQUIPAMENTOS PARA O ENSINO INFANTIL	0,00	1.000,00	0,00	1.000,00
12.365.0120.1023.0000	AQUISIÇÃO DE BRINQUEDOTECA E JOGOS PEDAGÓGICOS PARA ALUNOS DA EDUCAÇÃO INFANTIL	0,00	1.000,00	0,00	1.000,00
12.365.0120.1028.0000	AQUISIÇÃO DE EQUIPAMENTOS DESTINADOS AO ENSINO INFANTIL 40%	0,00	15.000,00	0,00	15.000,00
12.365.0120.1039.0000	CONSTRUÇÃO, AMPLIAÇÃO E/OU IMPLANTAÇÃO DE CRECHES E UNIDADES DA EDUCAÇÃO INFANTIL	0,00	50.000,00	0,00	50.000,00
12.365.0120.2067.0000	MANUTENÇÃO DAS ATIVIDADES DA CRECHE	0,00	0,00	30.000,00	30.000,00
12.365.0120.2068.0000	MANUTENÇÃO DO ENSINO PRÉ ESCOLAR	0,00	0,00	16.000,00	16.000,00
12.365.0120.2079.0000	AQUISIÇÃO DE MATERIAL ESCOLAR E DIDÁTICO PARA O ENSINO INFANTIL 40%	0,00	0,00	100.000,00	100.000,00
12.365.0120.2080.0000	GESTÃO ADMINISTRATIVA DO ENSINO INFANTIL 40%	0,00	0,00	65.000,00	65.000,00
12.365.0120.2081.0000	GESTÃO ADMINISTRATIVA DO ENSINO INFANTIL 60%	0,00	0,00	750.000,00	750.000,00
12	366 Educação de Jovens e Adultos	0,00	0,00	475.000,00	475.000,00

**PREFEITURA MUNICIPAL DE SANHARÓ**

RUA MAJOR SATIRÓ, 219 - CENTRO - CNPJ:11044906/0001-24

Orçamento Programa - Exercício de 2021

Anexo 07

Page 12

**PROGRAMA DE TRABALHO DO GOVERNO  
 DEMONSTRATIVO DE FUNÇÕES, SUBFUNÇÕES E PROGRAMAS  
 POR PROJETOS, ATIVIDADES E OPERAÇÕES ESPECIAIS**

(Inc. II, § 2º, Art. 2º)

Código	Especificação	Operação Especial	Projetos	Atividades	Total
12	Educação	0,00	4.126.100,00	19.213.800,00	23.341.900,00
12	366 Educação de Jovens e Adultos	0,00	0,00	475.000,00	475.000,00
12	366 0120 GESTÃO EDUCACIONAL - ENSINO FUNDAMENTAL E INFANTIL	0,00	0,00	260.000,00	260.000,00
12.366.0120.2186.0000	MANUTENÇÃO DO ENSINO ESPECIAL E INCLUSIVO 60%	0,00	0,00	260.000,00	260.000,00
12	366 0126 ALFABETIZAÇÃO DE ADULTOS	0,00	0,00	215.000,00	215.000,00
12.366.0126.2069.0000	MANUTENÇÃO DO PROGRAMA ALFABETIZAÇÃO DE JOVENS E ADULTOS	0,00	0,00	119.000,00	119.000,00
12.366.0126.2070.0000	EXECUÇÃO DO PROGRAMA ALFABETIZAÇÃO DE JOVENS E ADULTOS	0,00	0,00	13.000,00	13.000,00
12.366.0126.2184.0000	MANUTENÇÃO DO PROGRAMA ALFABETIZAÇÃO DE JOVENS E ADULTOS 40%	0,00	0,00	47.000,00	47.000,00
12.366.0126.2185.0000	EXECUÇÃO DO PROGRAMA ALFABETIZAÇÃO DE JOVENS E ADULTOS 40%	0,00	0,00	36.000,00	36.000,00
12	367 Educação Especial	0,00	0,00	28.000,00	28.000,00
12	367 0127 GESTÃO DO ENSINO ESPECIAL	0,00	0,00	28.000,00	28.000,00
12.367.0127.2066.0000	MANUTENÇÃO DO ENSINO ESPECIAL E INCLUSIVO	0,00	0,00	28.000,00	28.000,00
12	812 Desporto Comunitário	0,00	20.000,00	0,00	20.000,00
12	812 0270 GESTÃO DO DESPORTO E LAZER NO MUNICÍPIO	0,00	20.000,00	0,00	20.000,00
12.812.0270.1063.0000	CONSTRUÇÃO, AMPLIAÇÃO E/OU REFORMA DE QUADRAS, INSTALAÇÕES PARA PRÁTICA DE ESPORTES	0,00	20.000,00	0,00	20.000,00
13	Cultura	0,00	40.000,00	1.123.000,00	1.163.000,00
13	391 Patrimônio Histórico, Artístico e Arqueológico	0,00	10.000,00	0,00	10.000,00
13	391 0150 GESTÃO DE URBANISMO	0,00	10.000,00	0,00	10.000,00
13.391.0150.1040.0000	CONSTRUÇÃO E MELHORIA DE BIBLIOTECA PÚBLICA	0,00	10.000,00	0,00	10.000,00
13	392 Difusão Cultural	0,00	30.000,00	1.123.000,00	1.153.000,00
13	392 0007 CAPACITAÇÃO DE RECURSOS HUMANOS	0,00	0,00	3.000,00	3.000,00
13.392.0007.2088.0000	PROGRAMA DE CAPACITAÇÃO DE GUIAS TURÍSTICOS	0,00	0,00	3.000,00	3.000,00
13	392 0021 ADMINISTRAÇÃO GERAL	0,00	10.000,00	492.000,00	502.000,00
13.392.0021.1064.0000	AQUISIÇÃO DE MÓVEIS, MÁQUINAS E EQUIPAMENTOS PARA O ÓRGÃO	0,00	5.000,00	0,00	5.000,00
13.392.0021.1065.0000	AQUISIÇÃO DE ACERVO BIBLIOGRÁFICO	0,00	5.000,00	0,00	5.000,00
13.392.0021.2089.0000	MANUTENÇÃO DAS ATIVIDADES ADMINISTRATIVAS DO ÓRGÃO	0,00	0,00	487.000,00	487.000,00
13.392.0021.2090.0000	PROMOÇÃO DAS ATIVIDADES TURÍSTICAS DO MUNICÍPIO	0,00	0,00	5.000,00	5.000,00

**PREFEITURA MUNICIPAL DE SANHARÓ**

RUA MAJOR SATIRÓ, 219 - CENTRO - CNPJ:11044906/0001-24

Orçamento Programa - Exercício de 2021

Anexo 07

Page 13

**PROGRAMA DE TRABALHO DO GOVERNO  
 DEMONSTRATIVO DE FUNÇÕES, SUBFUNÇÕES E PROGRAMAS  
 POR PROJETOS, ATIVIDADES E OPERAÇÕES ESPECIAIS**

(Inc. II, § 2º, Art. 2º)

Código	Especificação	Operação Especial	Projetos	Atividades	Total
13	Cultura	0,00	40.000,00	1.123.000,00	1.163.000,00
13	392 Difusão Cultural	0,00	30.000,00	1.123.000,00	1.153.000,00
13	392 0161 GESTÃO DE EVENTOS CULTURAIS E FESTIVIDADES	0,00	20.000,00	628.000,00	648.000,00
13.392.0181.1041.0000	IMPLANTAÇÃO DE ESTRUTURA FÍSICA AS MARGENS DA BR 232 DESTINADOS AO POLO ARTESANAL E GASTRONÔMICO	0,00	10.000,00	0,00	10.000,00
13.392.0181.1042.0000	CONSTRUÇÃO, AMPLIAÇÃO E/OU REFORMA DE IMÓVEIS P/ IMPLANTAÇÃO DE ESPAÇO CULTURAL DESTINADOS A EVENTOS	0,00	10.000,00	0,00	10.000,00
13.392.0181.2097.0000	MANUTENÇÃO DO CENTRO CULTURAL E MUSEU	0,00	0,00	12.000,00	12.000,00
13.392.0181.2098.0000	IMPLANTAÇÕES DE OFICINAS CULTURAIS	0,00	0,00	2.000,00	2.000,00
13.392.0181.2099.0000	INCENTIVO A PROMOÇÃO DE PROJETOS CULTURAIS/ LEI ALDIR BLANC Nº 14.017/2020	0,00	0,00	104.000,00	104.000,00
13.392.0181.2100.0000	INCENTIVO A BANDA MARCIAL E MUSICAL	0,00	0,00	10.000,00	10.000,00
13.392.0181.2101.0000	IMPLANTAÇÃO DE CORAL MUSICAL, GRUPO DE DANÇAS E TEATRO	0,00	0,00	10.000,00	10.000,00
13.392.0181.2102.0000	CONCESSÃO DE PRÊMIOS POR ATIVIDADES CULTURAIS	0,00	0,00	5.000,00	5.000,00
13.392.0181.2103.0000	PROMOÇÃO DE FESTAS CULTURAIS E TRADICIONAIS	0,00	0,00	485.000,00	485.000,00
14	Direitos da Cidadania	0,00	10.000,00	60.000,00	70.000,00
14	122 Administração Geral	0,00	0,00	3.000,00	3.000,00
14	122 0004 APOIO A CONSELHOS MUNICIPAIS	0,00	0,00	3.000,00	3.000,00
14.122.0004.2178.0000	APOIO AO CONSELHO MUNICIPAL DO IDOSO	0,00	0,00	3.000,00	3.000,00
14	241 Assistência ao Idoso	0,00	10.000,00	57.000,00	67.000,00
14	241 0021 ADMINISTRAÇÃO GERAL	0,00	5.000,00	57.000,00	62.000,00
14.241.0021.1077.0000	AQUISIÇÃO DE MÓVEIS, MAQUINAS E UTENSÍLIOS DIVERSOS PARA FUNDO DE ASSISTÊNCIA AO IDOSO	0,00	5.000,00	0,00	5.000,00
14.241.0021.2116.0000	MANUTENÇÃO DO FUNDO DE ASSISTÊNCIA AO IDOSO	0,00	0,00	57.000,00	57.000,00
14	241 0081 PROMOÇÃO DOS DIREITOS DOS IDOSOS	0,00	5.000,00	0,00	5.000,00
14.241.0081.1105.0000	ADAPTAÇÃO, AMPLIAÇÃO E/OU REFORMA DO CENTRO DE CONVIVÊNCIA DO IDOSO	0,00	5.000,00	0,00	5.000,00
15	Urbanismo	0,00	223.000,00	422.000,00	645.000,00
15	451 Infra-Estrutura Urbana	0,00	170.000,00	22.000,00	192.000,00
15	451 0150 GESTÃO DE URBANISMO	0,00	50.000,00	22.000,00	72.000,00
15.451.0150.1043.0000	CONSTRUÇÃO, AMPLIAÇÃO, REFORMA E/OU CONSERTO DE ESCADAS, RAMPAS, MUROS DE ARRIMO, PONTES E PASSARELAS	0,00	20.000,00	0,00	20.000,00
15.451.0150.1044.0000	CONSTRUÇÃO, AMPLIAÇÃO E/OU REFORMA DE CEMITÉRIOS, PRAÇAS, PARQUES E JARDINS E URBANIZAÇÃO	0,00	10.000,00	0,00	10.000,00
15.451.0150.1045.0000	CONSTRUÇÃO, REFORMA E ADAPTAÇÃO DE ÁREAS PÚBLICAS PARA GARANTIR ACESSIBILIDADE AOS PORTADORES DE NECESSIDADES ESPECIAIS	0,00	20.000,00	0,00	20.000,00
15.451.0150.2200.0000	MANUTENÇÃO DE CEMITÉRIOS, PRAÇAS, PARQUES E JARDINS E URBANIZAÇÃO	0,00	0,00	22.000,00	22.000,00



**PREFEITURA MUNICIPAL DE SANHARÓ**

RUA MAJOR SATIRÓ, 219 - CENTRO - CNPJ:11044906/0001-24

Orçamento Programa - Exercício de 2021

Anexo 07

Page 14

**PROGRAMA DE TRABALHO DO GOVERNO  
 DEMONSTRATIVO DE FUNÇÕES, SUBFUNÇÕES E PROGRAMAS  
 POR PROJETOS, ATIVIDADES E OPERAÇÕES ESPECIAIS**

(Inc. II, § 2º, Art. 2º)

Código	Especificação	Operação Especial	Projetos	Atividades	Total
15	Urbanismo	0,00	223.000,00	422.000,00	645.000,00
15	451 Infra-Estrutura Urbana	0,00	170.000,00	22.000,00	192.000,00
15	451 0151 MELHORAMENTO VIÁRIO DO MUNICÍPIO	0,00	120.000,00	0,00	120.000,00
15.451.0151.1046.0000	CONSTRUÇÃO, AMPLIAÇÃO, REPOSIÇÃO DE CALÇAMENTOS, PAVIMENTAÇÃO E RECAPEAMENTO ASFALTICO NO MUNICÍPIO E LOTEAMENTOS	0,00	100.000,00	0,00	100.000,00
15.451.0151.1047.0000	PAVIMENTAÇÃO E URBANIZAÇÃO NO PÁTIO DA ESTAÇÃO FERROVIÁRIA	0,00	20.000,00	0,00	20.000,00
15	452 Serviços Urbanos	0,00	53.000,00	400.000,00	453.000,00
15	452 0021 ADMINISTRAÇÃO GERAL	0,00	20.000,00	0,00	20.000,00
15.452.0021.1048.0000	AQUISIÇÃO DE MÓVEIS, VEÍCULOS, MÁQUINAS E EQUIPAMENTOS DIVERSOS DESTINADOS A EXECUÇÃO DE OBRAS PÚBLICAS	0,00	20.000,00	0,00	20.000,00
15	452 0202 TRATAMENTO DE LIXO	0,00	10.000,00	400.000,00	410.000,00
15.452.0202.1049.0000	AQUISIÇÃO DE EQUIPAMENTOS PARA LIMPEZA PÚBLICA	0,00	10.000,00	0,00	10.000,00
15.452.0202.2083.0000	LIMPEZA URBANA E COLETA SELETIVA DE LIXO	0,00	0,00	400.000,00	400.000,00
15	452 0220 GESTÃO DO SISTEMA DE ABASTECIMENTO	0,00	23.000,00	0,00	23.000,00
15.452.0220.1050.0000	CONSTRUÇÃO E MANUTEN DE CISTERNAS, POÇOS ARTESIANOS, ADUTORAS, BARRAGENS E CENTROS DE ABASTECIMENTO D AGUA EMERGENCIAIS	0,00	23.000,00	0,00	23.000,00
16	Habitação	0,00	50.000,00	0,00	50.000,00
16	482 Habitação Urbana	0,00	50.000,00	0,00	50.000,00
16	482 0160 POLITICAS HABITACIONAIS A POPULAÇÃO CARENTE	0,00	50.000,00	0,00	50.000,00
16.482.0160.1051.0000	EXECUÇÃO DE PROJ. DE CASAS POPULARES P/ A POPULAÇÃO DE BAIXA RENDA EM AGLOMERADOS URBANOS NA PERIFERIA , DISTRITO E POV.	0,00	50.000,00	0,00	50.000,00
17	Saneamento	0,00	70.000,00	287.000,00	357.000,00
17	512 Saneamento Básico Urbano	0,00	70.000,00	287.000,00	357.000,00
17	512 0062 APOIO A CONSÓRCIOS PÚBLICOS	0,00	0,00	287.000,00	287.000,00
17.512.0062.2191.0000	NÚCLEO INTERMUNICIPAL DE SANEAMENTO BÁSICO	0,00	0,00	287.000,00	287.000,00
17	512 0170 GESTÃO DO SANEAMENTO	0,00	70.000,00	0,00	70.000,00
17.512.0170.1052.0000	CONSTRUÇÃO E RESTAURAÇÃO DE ESGOTOS, GALERIAS, CANAIS E BUEIROS NO MUNICÍPIO	0,00	50.000,00	0,00	50.000,00
17.512.0170.1053.0000	CONSTRUÇÃO, AMPLIAÇÃO E/OU REFORMA DE SANITÁRIOS PÚBLICOS E DOMICILIARES	0,00	20.000,00	0,00	20.000,00
18	Gestão Ambiental	0,00	100.000,00	6.000,00	106.000,00
18	541 Preservação e Conservação Ambiental	0,00	0,00	3.000,00	3.000,00



**PREFEITURA MUNICIPAL DE SANHARÓ**

RUA MAJOR SATIRÓ, 219 - CENTRO - CNPJ:11044906/0001-24

Orçamento Programa - Exercício de 2021

Anexo 07

Page 15

**PROGRAMA DE TRABALHO DO GOVERNO  
DEMONSTRATIVO DE FUNCÕES, SUBFUNÇÕES E PROGRAMAS  
POR PROJETOS, ATIVIDADES E OPERAÇÕES ESPECIAIS**

(Inc. II, § 2º, Art. 2º)

Código	Especificação	Operação Especial	Projetos	Atividades	Total
18	Gestão Ambiental	0,00	100.000,00	6.000,00	106.000,00
18	541 Preservação e Conservação Ambiental	0,00	0,00	3.000,00	3.000,00
18	541 0021 ADMINISTRAÇÃO GERAL	0,00	0,00	3.000,00	3.000,00
18.541.0021.2115.0000	CONSTITUIÇÃO E MANUTENÇÃO DO CONSELHO MUNICIPAL DE DEFESA DO MEIO AMBIENTE	0,00	0,00	3.000,00	3.000,00
18	542 Controle Ambiental	0,00	100.000,00	0,00	100.000,00
18	542 0202 TRATAMENTO DE LIXO	0,00	100.000,00	0,00	100.000,00
18.542.0202.1054.0000	IMPLANTAÇÃO DE ATERRO PARA COLOCAÇÃO DE RESÍDUOS SÓLIDOS	0,00	100.000,00	0,00	100.000,00
18	543 Recuperação de Áreas Degradadas	0,00	0,00	3.000,00	3.000,00
18	543 0180 GESTÃO AMBIENTAL	0,00	0,00	3.000,00	3.000,00
18.543.0180.2084.0000	RECUPERAÇÃO DAS MARGENS DO RIO IPOJUCA	0,00	0,00	3.000,00	3.000,00
20	Agricultura	0,00	195.000,00	802.000,00	997.000,00
20	122 Administração Geral	0,00	60.000,00	689.000,00	749.000,00
20	122 0084 SEGURANÇA PÚBLICA	0,00	50.000,00	2.000,00	52.000,00
20.122.0084.1066.0000	AQUISIÇÃO DE MOVEIS, MÁQUINAS, VEÍCULOS E EQUIPAMENTOS DIVERSOS PARA A SECRETARIA	0,00	50.000,00	0,00	50.000,00
20.122.0084.2104.0000	CONTRATAÇÃO DE SEGURANÇAS PARTICULARES PARA A FEIRA LIVRE	0,00	0,00	2.000,00	2.000,00
20	122 0200 GESTÃO DA AGRICULTURA	0,00	10.000,00	687.000,00	697.000,00
20.122.0200.1067.0000	CONSTRUÇÃO DE CENTRO DE CAPACITAÇÃO, PRODUÇÃO E COMERCIALIZAÇÃO DE PRODUTOS DA AGRICULTURA FAMILIAR	0,00	10.000,00	0,00	10.000,00
20.122.0200.2105.0000	CAPACITAÇÃO DOS AGRICULTORES FAMILIARES VOLTADA PARA MELHORAMENTO E BENEFICIAMENTO DA PRODUÇÃO	0,00	0,00	5.000,00	5.000,00
20.122.0200.2106.0000	MANUTENÇÃO DAS ATIVIDADES PARA O FUNCIONAMENTO DA FEIRA DE GADO BOVINO E OUTROS	0,00	0,00	21.000,00	21.000,00
20.122.0200.2107.0000	MANUTENÇÃO DAS ATIVIDADES ADMINISTRATIVAS DO ORGÃO	0,00	0,00	635.000,00	635.000,00
20.122.0200.2108.0000	APOIO AO ASSOCIATIVISMO E COOPERATIVISMO NAS ÁREAS URBANAS E RURAIS	0,00	0,00	11.000,00	11.000,00
20.122.0200.2109.0000	REALIZAÇÃO DE EVENTOS VOLTADOS PARA A MOTIVAÇÃO, ORGANIZAÇÃO SOCIAL E ECONÔMICA DA AGRICULTURA FAMILIAR	0,00	0,00	15.000,00	15.000,00
20	605 Abastecimento	0,00	40.000,00	70.000,00	110.000,00
20	605 0215 FEIRAS, MERCADOS E MATADOUROS	0,00	40.000,00	15.000,00	55.000,00
20.605.0215.1055.0000	AQUISIÇÃO DE EQUIPAMENTOS PARA AÇOUGUES, MATADOUROS, MERCADOS E OUTROS	0,00	20.000,00	0,00	20.000,00
20.605.0215.1056.0000	CONSTRUÇÃO, AMPLIAÇÃO E/OU REFORMA MERCADOS, AÇOUGUES E MATADOUROS MUNICIPAIS	0,00	20.000,00	0,00	20.000,00
20.605.0215.2204.0000	MANUTENÇÃO DE AÇOUGUES, MATADOUROS, MERCADOS E OUTROS	0,00	0,00	15.000,00	15.000,00
20	605 0220 GESTÃO DO SISTEMA DE ABASTECIMENTO	0,00	0,00	55.000,00	55.000,00
20.605.0220.2188.0000	CONTRATAÇÃO DE CARRO PIPA PARA ABASTECIMENTO NA CIDADE E ZONA RURAL	0,00	0,00	55.000,00	55.000,00



**PREFEITURA MUNICIPAL DE SANHARÓ**

RUA MAJOR SATIRÓ, 219 - CENTRO - CNPJ:11044906/0001-24

Orçamento Programa - Exercício de 2021

Anexo 07

Page 16

**PROGRAMA DE TRABALHO DO GOVERNO  
DEMONSTRATIVO DE FUNÇÕES, SUBFUNÇÕES E PROGRAMAS  
POR PROJETOS, ATIVIDADES E OPERAÇÕES ESPECIAIS**

(Inc. II, § 2º, Art. 2º)

Código	Especificação	Operação Especial	Projetos	Atividades	T o t a l
20	Agricultura	0,00	195.000,00	802.000,00	997.000,00
20	605 Abastecimento	0,00	40.000,00	70.000,00	110.000,00
20	608 Promoção da Produção Agropecuária	0,00	95.000,00	43.000,00	138.000,00
20	608 0150 GESTÃO DE URBANISMO	0,00	5.000,00	0,00	5.000,00
20.608.0150.1068.0000	CONSTRUÇÃO DE CURRAIS, POÇILGAS, DESTINADOS PARA APREENSÃO TEMPORÁRIA DE ANIMAIS EM CIRCULAÇÃO EM VIAS PÚBLICAS	0,00	5.000,00	0,00	5.000,00
20	608 0200 GESTÃO DA AGRICULTURA	0,00	85.000,00	43.000,00	128.000,00
20.608.0200.1069.0000	CONSTRUÇÃO DE HORTAS EM ESCOLAS DA REDE MUNICIPAL PARA USO DA PRODUÇÃO NA MERENDA ESCOLAR	0,00	10.000,00	0,00	10.000,00
20.608.0200.1070.0000	AQUISIÇÃO DE MAQUINAS E IMPLEMENTOS AGRICOLAS VOLTADOS PARA MECANIZAÇÃO E BENEFICIAMENTO DA PRODUÇÃO	0,00	5.000,00	0,00	5.000,00
20.608.0200.1071.0000	CONSTRUÇÃO DE VIVEIRO MUNICIPAL PARA A PRODUÇÃO DE MUDAS NATIVAS E FRUTÍFERAS	0,00	20.000,00	0,00	20.000,00
20.608.0200.1072.0000	AQUISIÇÃO DE VEÍCULOS COM REFRIGERAÇÃO PARA TRANSPORTE DE CARNE	0,00	50.000,00	0,00	50.000,00
20.608.0200.2110.0000	INCENTIVAR A PRODUÇÃO, COMERCIALIZAÇÃO E O CONSUMO DOS PRODUTOS AGROECOLÓGICOS E ORGÂNICOS	0,00	0,00	11.000,00	11.000,00
20.608.0200.2111.0000	REALIZAÇÃO DE CAMPANHAS E AQUISIÇÃO DE VACINAS	0,00	0,00	16.000,00	16.000,00
20.608.0200.2112.0000	PROGRAMA DE DISTRIBUIÇÃO DE SEMENTES E MUDAS	0,00	0,00	5.000,00	5.000,00
20.608.0200.2113.0000	PROGRAMA ARAÇÃO E PREPARO DO SOLO DO AGRICULTOR	0,00	0,00	11.000,00	11.000,00
20	608 0215 FEIRAS, MERCADOS E MATADOUROS	0,00	5.000,00	0,00	5.000,00
20.608.0215.1073.0000	CONSTRUÇÃO DE ESTRUTURA FÍSICA PARA A REALIZAÇÃO DA FEIRA DE GADO BOVINO E OUTROS	0,00	5.000,00	0,00	5.000,00
25	Energia	0,00	50.000,00	93.100,00	143.100,00
25	752 Energia Elétrica	0,00	50.000,00	93.100,00	143.100,00
25	752 0062 APOIO A CONSÓRCIOS PÚBLICOS	0,00	0,00	93.100,00	93.100,00
25.752.0062.2192.0000	NÚCLEO INTERMUNICIPAL DE ILUMINAÇÃO PÚBLICA	0,00	0,00	93.100,00	93.100,00
25	752 0250 GESTÃO E AMPLIAÇÃO DA REDE DE ENERGIA MUNICIPAL	0,00	50.000,00	0,00	50.000,00
25.752.0250.1057.0000	EXECUÇÃO DE PROJETOS DE ELETRIFICAÇÃO RURAL	0,00	50.000,00	0,00	50.000,00
26	Transporte	0,00	50.000,00	19.000,00	69.000,00
26	782 Transporte Rodoviário	0,00	40.000,00	19.000,00	59.000,00
26	782 0150 GESTÃO DE URBANISMO	0,00	10.000,00	0,00	10.000,00
26.782.0150.1058.0000	CONSTRUIR ABRIGOS P/ USUÁRIOS DE TRANSPORTE COLETIVO NO MUNICÍPIO E SINALIZAR AS VIAS PÚBLICAS	0,00	10.000,00	0,00	10.000,00
26	782 0151 MELHORAMENTO VIÁRIO DO MUNICÍPIO	0,00	30.000,00	19.000,00	49.000,00
26.782.0151.1059.0000	CONSTRUÇÃO, AMPLIAÇÃO E RECUPERAÇÃO DE ESTRADAS	0,00	30.000,00	0,00	30.000,00
26.782.0151.2085.0000	MANUTENÇÃO E CONSERVAÇÃO DE ESTRADAS	0,00	0,00	15.000,00	15.000,00
26.782.0151.2187.0000	IMPLANTAÇÃO E MANUTENÇÃO DE PÁTIO PARA LOTEIRO, MOTO- TAXI E TRANSPORTE ALTERNATIVO	0,00	0,00	4.000,00	4.000,00



**PREFEITURA MUNICIPAL DE SANHARÓ**

RUA MAJOR SATIRÓ, 219 - CENTRO - CNPJ:11044906/0001-24

Orçamento Programa - Exercício de 2021

Anexo 07

Page 17

**PROGRAMA DE TRABALHO DO GOVERNO  
DEMONSTRATIVO DE FUNÇÕES, SUBFUNÇÕES E PROGRAMAS  
POR PROJETOS, ATIVIDADES E OPERAÇÕES ESPECIAIS**

(Inc. II, § 2º, Art. 2º)

Código	Especificação	Operação Especial	Projetos	Atividades	Total
26	Transporte	0,00	50.000,00	19.000,00	69.000,00
26	783 Transporte Ferroviário	0,00	10.000,00	0,00	10.000,00
26	783 0150 GESTÃO DE URBANISMO	0,00	10.000,00	0,00	10.000,00
26.783.0150.1060.0000	MELHORAMENTO, CONSERVAÇÃO E RESTAURAÇÃO DO PRÉDIO DA ESTAÇÃO FERROVIÁRIA	0,00	10.000,00	0,00	10.000,00
27	Desporto e Lazer	0,00	40.000,00	72.000,00	112.000,00
27	392 Difusão Cultural	0,00	0,00	3.000,00	3.000,00
27	392 0270 GESTÃO DO DESPORTO E LAZER NO MUNICÍPIO	0,00	0,00	3.000,00	3.000,00
27.392.0270.2091.0000	PROGRAMA DE SINALIZAÇÃO DE PONTOS TURÍSTICOS	0,00	0,00	3.000,00	3.000,00
27	812 Desporto Comunitário	0,00	40.000,00	69.000,00	109.000,00
27	812 0021 ADMINISTRAÇÃO GERAL	0,00	0,00	40.000,00	40.000,00
27.812.0021.2092.0000	REALIZAÇÃO DE CAMPEONATOS ESPORTIVOS	0,00	0,00	35.000,00	35.000,00
27.812.0021.2093.0000	SUBVENÇÕES A ENTIDADES ESPORTIVAS	0,00	0,00	5.000,00	5.000,00
27	812 0180 GESTÃO AMBIENTAL	0,00	20.000,00	0,00	20.000,00
27.812.0180.1061.0000	CONSTRUÇÃO, REFORMA, ARBORIZAÇÃO E/OU REVITALIZAÇÃO DE PRAÇAS PÚBLICAS	0,00	20.000,00	0,00	20.000,00
27	812 0270 GESTÃO DO DESPORTO E LAZER NO MUNICÍPIO	0,00	20.000,00	29.000,00	49.000,00
27.812.0270.1062.0000	AQUISIÇÃO DE EQUIPAMENTOS PARA ACADEMIA DAS CIDADES	0,00	20.000,00	0,00	20.000,00
27.812.0270.2086.0000	MANUTENÇÃO DA ACADEMIA DAS CIDADES	0,00	0,00	5.000,00	5.000,00
27.812.0270.2094.0000	PROMOVER FUNCIONAMENTO DE ESCOLAS DE ESPORTES	0,00	0,00	5.000,00	5.000,00
27.812.0270.2095.0000	PREMIAÇÃO DE EVENTOS ESPORTIVOS	0,00	0,00	3.000,00	3.000,00
27.812.0270.2096.0000	APOIO AO DESPORTO AMADOR	0,00	0,00	16.000,00	16.000,00
28	Encargos Especiais	0,00	0,00	1.000.000,00	1.000.000,00
28	846 Outros Encargos Especiais	0,00	0,00	1.000.000,00	1.000.000,00
28	846 0000 ENCARGOS ESPECIAIS	0,00	0,00	1.000.000,00	1.000.000,00
28.846.0000.2023.0000	AMORTIZAÇÃO DE DÍVIDAS	0,00	0,00	1.000.000,00	1.000.000,00
99	Reserva de Contingência	1.200.000,00	0,00	0,00	1.200.000,00
99	999 Reserva de Contingência	1.200.000,00	0,00	0,00	1.200.000,00
99	999 9999 RESERVA DE CONTINGÊNCIA	1.200.000,00	0,00	0,00	1.200.000,00
99.999.9999.9999.0000	RESERVA CONTINGÊNCIA	1.200.000,00	0,00	0,00	1.200.000,00

**PREFEITURA MUNICIPAL DE SANHARÓ**

RUA MAJOR SATIRÓ, 219 - CENTRO - CNPJ:11044906/0001-24

Orçamento Programa

- Exercício de 2021

Anexo 07

Page 18

**PROGRAMA DE TRABALHO DO GOVERNO  
DEMONSTRATIVO DE FUNÇÕES, SUBFUNÇÕES E PROGRAMAS  
POR PROJETOS, ATIVIDADES E OPERAÇÕES ESPECIAIS**

(Inc. II, § 2º, Art. 2º)

Código	Especificação	Operação Especial	Projetos	Atividades	Total
TOTAL		1.200.000,00	8.361.100,00	50.438.900,00	60.000.000,00

**PREFEITURA MUNICIPAL DE SANHARÓ**

RUA MAJOR SATIRÓ, 219 - CENTRO - CNPJ:11044906/0001-24

 Orçamento Programa - Exercício de 2021  
 Anexo 08

Page 1

**DESPESA POR FUNÇÃO, SUBFUNÇÃO E PROGRAMAS  
 CONFORME O VÍNCULO COM OS RECURSOS**

(Inc. II, § 2º, Art. 2º)

Código	Especificação	Ordinário	Vinculado	Adm. Indireta	Total
<b>01</b>	<b>Legislativa</b>	<b>2.716.000,00</b>			<b>2.716.000,00</b>
01 031	Ação Legislativa	2.716.000,00			2.716.000,00
01 031 0001	ESTRUTURA DA CÂMARA	95.000,00			95.000,00
01 031 0002	GESTÃO ADMINISTRATIVA	2.621.000,00			2.621.000,00
<b>04</b>	<b>Administração</b>	<b>8.127.800,00</b>			<b>8.127.800,00</b>
04 062	Defesa do Interesse Público no Processo Judiciário	49.000,00			49.000,00
04 062 0021	ADMINISTRAÇÃO GERAL	49.000,00			49.000,00
04 092	Representação Judicial e Extrajudicial	55.000,00			55.000,00
04 092 0080	ASSISTÊNCIA SOCIAL GERAL	55.000,00			55.000,00
04 122	Administração Geral	7.156.800,00			7.156.800,00
04 122 0000	ENCARGOS ESPECIAIS	365.000,00			365.000,00
04 122 0007	CAPACITAÇÃO DE RECURSOS HUMANOS	5.000,00			5.000,00
04 122 0021	ADMINISTRAÇÃO GERAL	6.103.000,00			6.103.000,00
04 122 0062	APOIO A CONSÓRCIOS PÚBLICOS	533.800,00			533.800,00
04 122 0150	GESTÃO DE URBANISMO	50.000,00			50.000,00
04 122 0280	DESAPROPRIAÇÕES	100.000,00			100.000,00
04 124	Controle Interno	76.000,00			76.000,00
04 124 0080	OPERAÇÕES DO CONTROLE INTERNO	76.000,00			76.000,00
04 129	Administração de Receitas	700.000,00			700.000,00
04 129 0021	ADMINISTRAÇÃO GERAL	5.000,00			5.000,00
04 129 0056	GESTÃO FINANCEIRA	695.000,00			695.000,00
04 131	Comunicação Social	55.000,00			55.000,00
04 131 0021	ADMINISTRAÇÃO GERAL	55.000,00			55.000,00
04 244	Assistência Comunitária	36.000,00			36.000,00
04 244 0080	ASSISTÊNCIA SOCIAL GERAL	36.000,00			36.000,00
<b>06</b>	<b>Segurança Pública</b>	<b>428.000,00</b>			<b>428.000,00</b>
06 182	Defesa Civil	357.000,00			357.000,00
06 182 0061	AÇÕES DESTINADAS A DEFESA CIVIL	66.000,00			66.000,00
06 182 0084	SEGURANÇA PÚBLICA	288.000,00			288.000,00
06 182 0180	GESTÃO AMBIENTAL	3.000,00			3.000,00
06 306	Alimentação e Nutrição	71.000,00			71.000,00
06 306 0062	APOIO A CONSÓRCIOS PÚBLICOS	71.000,00			71.000,00
<b>08</b>	<b>Assistência Social</b>	<b>1.859.000,00</b>	<b>956.000,00</b>		<b>2.815.000,00</b>
08 122	Administração Geral	1.040.000,00	23.000,00		1.063.000,00
08 122 0004	APOIO A CONSELHOS MUNICIPAIS	7.000,00	6.000,00		13.000,00
08 122 0021	ADMINISTRAÇÃO GERAL	5.000,00			5.000,00
08 122 0080	ASSISTÊNCIA SOCIAL GERAL	1.028.000,00	17.000,00		1.045.000,00
08 241	Assistência ao Idoso	50.000,00			50.000,00
08 241 0081	PROMOÇÃO DOS DIREITOS DOS IDOSOS	50.000,00			50.000,00
08 243	Assistência à Criança e ao Adolescente	178.000,00	4.000,00		182.000,00
08 243 0080	ASSISTÊNCIA SOCIAL GERAL	18.000,00	4.000,00		22.000,00
08 243 0083	PROMOÇÃO DOS DIREITOS DA CRIANÇA E DO ADOLESCENTE	160.000,00			160.000,00
08 244	Assistência Comunitária	591.000,00	929.000,00		1.520.000,00
08 244 0080	ASSISTÊNCIA SOCIAL GERAL	507.000,00	281.000,00		788.000,00
08 244 0086	BLOCO DA GESTÃO DO PROGRAMA BOLSA FAMÍLIA	7.000,00	191.000,00		198.000,00

**PREFEITURA MUNICIPAL DE SANHARÓ**

RUA MAJOR SATIRÓ, 219 - CENTRO - CNPJ:11044906/0001-24

Orçamento Programa - Exercício de 2021

Anexo 08

Page 2

**DESPESA POR FUNÇÃO, SUBFUNÇÃO E PROGRAMAS  
CONFORME O VÍNCULO COM OS RECURSOS**

(Inc. II, § 2º, Art. 2º)

Código	Especificação	Ordinário	Vinculado	Adm. Indireta	Total
	E DO CAD. UNICO				
08 244 0087	BLOCO DA GESTÃO DO SUAS	5.000,00	10.000,00		15.000,00
08 244 0088	BLOCO DA PROTEÇÃO SOCIAL BASICA	18.000,00	326.000,00		344.000,00
08 244 0089	BLOCO DA PROTEÇÃO SOCIAL ESPECIAL DE MEDIA COMPLEXIDADE	7.000,00	121.000,00		128.000,00
08 244 0160	POLÍTIICAS HABITACIONAIS A POPULAÇÃO CARENTE	30.000,00			30.000,00
08 244 0260	ATENÇÃO INTEGRAL À MULHER	17.000,00			17.000,00
<b>09</b>	<b>Previdência Social</b>	<b>227.000,00</b>	<b>120.000,00</b>		<b>347.000,00</b>
09 271	Previdência Básica	227.000,00	120.000,00		347.000,00
09 271 0000	ENCARGOS ESPECIAIS	120.000,00	120.000,00		240.000,00
09 271 0062	APOIO A CONSÓRCIOS PÚBLICOS	107.000,00			107.000,00
<b>10</b>	<b>Saúde</b>	<b>6.388.200,00</b>	<b>9.924.000,00</b>		<b>16.312.200,00</b>
10 122	Administração Geral	5.849.200,00	550.000,00		6.399.200,00
10 122 0004	APOIO A CONSELHOS MUNICIPAIS	8.000,00			8.000,00
10 122 0009	GESTÃO ADMINISTRATIVA DO FMS	12.000,00			12.000,00
10 122 0062	APOIO A CONSÓRCIOS PÚBLICOS	583.200,00			583.200,00
10 122 0100	PROMOÇÃO DE ASSISTÊNCIA A SAÚDE	5.121.000,00	520.000,00		5.641.000,00
10 122 0101	ASSISTÊNCIA A ATENÇÃO BÁSICA	30.000,00	30.000,00		60.000,00
10 122 0102	ATENDIMENTO AMBULATORIAL, EMERGENCIAL E HOSPITALAR	85.000,00			85.000,00
10 122 0104	VIGILÂNCIA EM SAÚDE	10.000,00			10.000,00
10 301	Atenção Básica	24.000,00	4.767.000,00		4.791.000,00
10 301 0100	PROMOÇÃO DE ASSISTÊNCIA A SAÚDE		105.000,00		105.000,00
10 301 0101	ASSISTÊNCIA A ATENÇÃO BÁSICA	24.000,00	4.662.000,00		4.686.000,00
10 302	Assistência Hospitalar e Ambulatorial	290.000,00	3.327.000,00		3.617.000,00
10 302 0100	PROMOÇÃO DE ASSISTÊNCIA A SAÚDE	68.000,00	80.000,00		148.000,00
10 302 0102	ATENDIMENTO AMBULATORIAL, EMERGENCIAL E HOSPITALAR	222.000,00	3.247.000,00		3.469.000,00
10 303	Suporte Profilático e Terapêutico	100.000,00	380.000,00		480.000,00
10 303 0103	ASSISTÊNCIA AO SUPORTE PROFILÁTICO E TERAPÊUTICO	100.000,00	380.000,00		480.000,00
10 304	Vigilância Sanitária	50.000,00	307.000,00		357.000,00
10 304 0104	VIGILÂNCIA EM SAÚDE	50.000,00	307.000,00		357.000,00
10 305	Vigilância Epidemiológica	55.000,00	593.000,00		648.000,00
10 305 0104	VIGILÂNCIA EM SAÚDE	55.000,00	593.000,00		648.000,00
10 306	Alimentação e Nutrição	20.000,00			20.000,00
10 306 0106	ASSISTÊNCIA ALIMENTAR E NUTRIÇÃO	20.000,00			20.000,00
<b>12</b>	<b>Educação</b>	<b>8.461.900,00</b>	<b>14.880.000,00</b>		<b>23.341.900,00</b>
12 122	Administração Geral	4.866.800,00			4.866.800,00
12 122 0021	ADMINISTRAÇÃO GERAL	152.000,00			152.000,00
12 122 1067	DESPESAS COM RECURSOS ORIGINÁRIOS DOS PRECATÓRIOS DO FUNDEF	4.714.800,00			4.714.800,00
12 126	Tecnologia da informação	24.000,00			24.000,00
12 126 0004	APOIO A CONSELHOS MUNICIPAIS	4.000,00			4.000,00
12 126 0190	GESTÃO EM CIÊNCIA E TECNOLOGIA	20.000,00			20.000,00
12 306	Alimentação e Nutrição	1.217.000,00			1.217.000,00
12 306 0121	MERENDA ESCOLAR	1.217.000,00			1.217.000,00
12 361	Ensino Fundamental	1.879.100,00	13.607.000,00		15.486.100,00

**PREFEITURA MUNICIPAL DE SANHARÓ**

RUA MAJOR SATIRÓ, 219 - CENTRO - CNPJ:11044906/0001-24

Orçamento Programa - Exercício de 2021

Anexo 08

Page 3

**DESPESA POR FUNÇÃO, SUBFUNÇÃO E PROGRAMAS  
CONFORME O VÍNCULO COM OS RECURSOS**

(Inc. II, § 2º, Art. 2º)

Código	Especificação	Ordinário	Vinculado	Adm. Indireta	Total
12 361 0004	APOIO A CONSELHOS MUNICIPAIS		20.000,00		20.000,00
12 361 0007	CAPACITAÇÃO DE RECURSOS HUMANOS	105.000,00	60.000,00		165.000,00
12 361 0021	ADMINISTRAÇÃO GERAL	20.000,00			20.000,00
12 361 0091	RÉGIME GERAL DE PREVIDÊNCIA SOCIAL - RGPS	110.000,00			110.000,00
12 361 0120	GESTÃO EDUCACIONAL - ENSINO FUNDAMENTAL E INFANTIL	1.349.100,00	13.077.000,00		14.426.100,00
12 361 0122	TRANSPORTE ESCOLAR	295.000,00	450.000,00		745.000,00
12 362	Ensino Médio	121.000,00			121.000,00
12 362 0120	GESTÃO EDUCACIONAL - ENSINO FUNDAMENTAL E INFANTIL	120.000,00			120.000,00
12 362 0125	GESTÃO DO ENSINO MÉDIO	1.000,00			1.000,00
12 363	Ensino Profissional	4.000,00			4.000,00
12 363 0123	GESTÃO DO ENSINO PROFISSIONALIZANTE	4.000,00			4.000,00
12 364	Ensino Superior	72.000,00			72.000,00
12 364 0124	TRANSPORTE UNIVERSITÁRIO	72.000,00			72.000,00
12 365	Educação Infantil	98.000,00	930.000,00		1.028.000,00
12 365 0120	GESTÃO EDUCACIONAL - ENSINO FUNDAMENTAL E INFANTIL	98.000,00	930.000,00		1.028.000,00
12 366	Educação de Jovens e Adultos	132.000,00	343.000,00		475.000,00
12 366 0120	GESTÃO EDUCACIONAL - ENSINO FUNDAMENTAL E INFANTIL		260.000,00		260.000,00
12 366 0126	ALFABETIZAÇÃO DE ADULTOS	132.000,00	83.000,00		215.000,00
12 367	Educação Especial	28.000,00			28.000,00
12 367 0127	GESTÃO DO ENSINO ESPECIAL	28.000,00			28.000,00
12 812	Desporto Comunitário	20.000,00			20.000,00
12 812 0270	GESTÃO DO DESPORTO E LAZER NO MUNICÍPIO	20.000,00			20.000,00
<b>13</b>	<b>Cultura</b>	<b>1.163.000,00</b>			<b>1.163.000,00</b>
13 391	Patrimônio Histórico, Artístico e Arqueológico	10.000,00			10.000,00
13 391 0150	GESTÃO DE URBANISMO	10.000,00			10.000,00
13 392	Difusão Cultural	1.153.000,00			1.153.000,00
13 392 0007	CAPACITAÇÃO DE RECURSOS HUMANOS	3.000,00			3.000,00
13 392 0021	ADMINISTRAÇÃO GERAL	502.000,00			502.000,00
13 392 0181	GESTÃO DE EVENTOS CULTURAIS E FESTIVIDADES	648.000,00			648.000,00
<b>14</b>	<b>Direitos da Cidadania</b>	<b>70.000,00</b>			<b>70.000,00</b>
14 122	Administração Geral	3.000,00			3.000,00
14 122 0004	APOIO A CONSELHOS MUNICIPAIS	3.000,00			3.000,00
14 241	Assistência ao Idoso	67.000,00			67.000,00
14 241 0021	ADMINISTRAÇÃO GERAL	62.000,00			62.000,00
14 241 0081	PROMOÇÃO DOS DIREITOS DOS IDOSOS	5.000,00			5.000,00
<b>15</b>	<b>Urbanismo</b>	<b>645.000,00</b>			<b>645.000,00</b>
15 451	Infra-Estrutura Urbana	192.000,00			192.000,00
15 451 0150	GESTÃO DE URBANISMO	72.000,00			72.000,00
15 451 0151	MELHORAMENTO VIÁRIO DO MUNICÍPIO	120.000,00			120.000,00
15 452	Serviços Urbanos	453.000,00			453.000,00
15 452 0021	ADMINISTRAÇÃO GERAL	20.000,00			20.000,00
15 452 0202	TRATAMENTO DE LIXO	410.000,00			410.000,00
15 452 0220	GESTÃO DO SISTEMA DE ABASTECIMENTO	23.000,00			23.000,00



**PREFEITURA MUNICIPAL DE SANHARÓ**

RUA MAJOR SATIRÓ, 219 - CENTRO - CNPJ:11044906/0001-24

Orçamento Programa - Exercício de 2021

Anexo 08

Page 4

**DESPESA POR FUNÇÃO, SUBFUNÇÃO E PROGRAMAS  
CONFORME O VÍNCULO COM OS RECURSOS**

(Inc. II, § 2º, Art. 2º)

Código	Especificação	Ordinário	Vinculado	Adm. Indireta	Total
16	Habitação	50.000,00			50.000,00
16 482	Habitação Urbana	50.000,00			50.000,00
16 482 0160	POLÍTICAS HABITACIONAIS A POPULAÇÃO CARENTE	50.000,00			50.000,00
17	Saneamento	357.000,00			357.000,00
17 512	Saneamento Básico Urbano	357.000,00			357.000,00
17 512 0062	APOIO A CONSÓRCIOS PÚBLICOS	287.000,00			287.000,00
17 512 0170	GESTÃO DO SANEAMENTO	70.000,00			70.000,00
18	Gestão Ambiental	106.000,00			106.000,00
18 541	Preservação e Conservação Ambiental	3.000,00			3.000,00
18 541 0021	ADMINISTRAÇÃO GERAL	3.000,00			3.000,00
18 542	Controle Ambiental	100.000,00			100.000,00
18 542 0202	TRATAMENTO DE LIXO	100.000,00			100.000,00
18 543	Recuperação de Áreas Degradadas	3.000,00			3.000,00
18 543 0180	GESTÃO AMBIENTAL	3.000,00			3.000,00
20	Agricultura	997.000,00			997.000,00
20 122	Administração Geral	749.000,00			749.000,00
20 122 0084	SEGURANÇA PÚBLICA	52.000,00			52.000,00
20 122 0200	GESTÃO DA AGRICULTURA	697.000,00			697.000,00
20 605	Abastecimento	110.000,00			110.000,00
20 605 0215	FEIRAS, MERCADOS E MATADOUROS	55.000,00			55.000,00
20 605 0220	GESTÃO DO SISTEMA DE ABASTECIMENTO	55.000,00			55.000,00
20 608	Promoção da Produção Agropecuária	138.000,00			138.000,00
20 608 0150	GESTÃO DE URBANISMO	5.000,00			5.000,00
20 608 0200	GESTÃO DA AGRICULTURA	128.000,00			128.000,00
20 608 0215	FEIRAS, MERCADOS E MATADOUROS	5.000,00			5.000,00
25	Energia	143.100,00			143.100,00
25 752	Energia Elétrica	143.100,00			143.100,00
25 752 0062	APOIO A CONSÓRCIOS PÚBLICOS	93.100,00			93.100,00
25 752 0250	GESTÃO E AMPLIAÇÃO DA REDE DE ENERGIA MUNICIPAL	50.000,00			50.000,00
26	Transporte	69.000,00			69.000,00
26 782	Transporte Rodoviário	59.000,00			59.000,00
26 782 0150	GESTÃO DE URBANISMO	10.000,00			10.000,00
26 782 0151	MELHORAMENTO VIÁRIO DO MUNICÍPIO	49.000,00			49.000,00
26 783	Transporte Ferroviário	10.000,00			10.000,00
26 783 0150	GESTÃO DE URBANISMO	10.000,00			10.000,00
27	Desporto e Lazer	112.000,00			112.000,00
27 392	Difusão Cultural	3.000,00			3.000,00
27 392 0270	GESTÃO DO DESPORTO E LAZER NO MUNICÍPIO	3.000,00			3.000,00
27 812	Desporto Comunitário	109.000,00			109.000,00
27 812 0021	ADMINISTRAÇÃO GERAL	40.000,00			40.000,00
27 812 0180	GESTÃO AMBIENTAL	20.000,00			20.000,00



**PREFEITURA MUNICIPAL DE SANHARÓ**

RUA MAJOR SATIRÓ, 219 - CENTRO - CNPJ:11044906/0001-24

Orçamento Programa - Exercício de 2021

Anexo 08

Page 5

**DESPESA POR FUNÇÃO, SUBFUNÇÃO E PROGRAMAS  
CONFORME O VÍNCULO COM OS RECURSOS**

(Inc. II, § 2º, Art. 2º)

Código	Especificação	Ordinário	Vinculado	Adm. Indireta	Total
27 812 0270	GESTÃO DO ESPORTE E LAZER NO MUNICÍPIO	49.000,00			49.000,00
28	Encargos Especiais	1.000.000,00			1.000.000,00
28 846	Outros Encargos Especiais	1.000.000,00			1.000.000,00
28 846 0000	ENCARGOS ESPECIAIS	1.000.000,00			1.000.000,00
99	Reserva de Contingência	1.200.000,00			1.200.000,00
99 999	Reserva de Contingência	1.200.000,00			1.200.000,00
99 999 9999	RESERVA DE CONTINGÊNCIA	1.200.000,00			1.200.000,00
<b>TOTAL</b>		<b>34.120.000,00</b>	<b>25.880.000,00</b>	<b>0,00</b>	<b>60.000.000,00</b>

**PREFEITURA MUNICIPAL DE SANHARÓ**

RUA MAJOR SATIRÓ, 219 - CENTRO - CNPJ:11044906/0001-24 Orçamento Programa - Exercício de 2021

Anexo 09

Page 1

**DEMONSTRATIVO DAS DESPESAS POR ORGÃO E FUNÇÕES DE GOVERNO**

(Inc. II, § 2º, Art. 2º)

ORGÃO	01 01	CÂMARA MUNICIPAL DE VEREADORES	Valor
Função	01	Legislativa	2.716.000,00
ORGÃO	02 01	GABINETE DO PREFEITO	Valor
Função	04	Administração	765.000,00
ORGÃO	02 02	SISTEMA CENTRAL DE CONTROLE INTERNO	Valor
Função	04	Administração	76.000,00
ORGÃO	02 03	SECRETARIA DE ADMINISTRAÇÃO	Valor
Função	04	Administração	3.721.000,00
Função	06	Segurança Pública	354.000,00
ORGÃO	02 04	SECRETARIA DE FINANÇAS	Valor
Função	04	Administração	700.000,00
Função	28	Encargos Especiais	1.000.000,00
Função	99	Reserva de Contingência	1.200.000,00
ORGÃO	02 05	SECRETARIA DE PLANEJAMENTO E GESTÃO	Valor
Função	04	Administração	346.000,00
ORGÃO	02 06	SECRETARIA DE GOVERNO	Valor
Função	04	Administração	181.000,00
ORGÃO	02 07	SECRETARIA DE CULTURA, TURISMO E LAZER	Valor
Função	13	Cultura	1.133.000,00
Função	27	Desporto e Lazer	67.000,00
ORGÃO	02 08	SECRETARIA DE DESENVOLVIMENTO SOCIAL	Valor
Função	08	Assistência Social	5.000,00
ORGÃO	02 09	SECRETARIA DE AGRICULTURA E MEIO AMBIENTE	Valor
Função	06	Segurança Pública	3.000,00
Função	18	Gestão Ambiental	3.000,00
Função	20	Agricultura	942.000,00
ORGÃO	02 10	SECRETARIA DE EDUCAÇÃO	Valor
Função	12	Educação	8.221.900,00

**PREFEITURA MUNICIPAL DE SANHARÓ**

RUA MAJOR SATIRÓ, 219 - CENTRO - CNPJ:11044906/0001-24 Orçamento Programa - Exercício de 2021

Anexo 09

Page 2

**DEMONSTRATIVO DAS DESPESAS POR ORGÃO E FUNÇÕES DE GOVERNO**

(Inc. II, § 2º, Art. 2º)

ORGÃO			Valor
02 11	FUNDEB		
Função	12	Educação	14.880.000,00
02 12	SECRETARIA DE OBRAS E SERVIÇOS URBANOS		
Função	04	Administração	1.805.000,00
Função	08	Assistência Social	130.000,00
Função	10	Saúde	220.000,00
Função	12	Educação	240.000,00
Função	13	Cultura	30.000,00
Função	15	Urbanismo	645.000,00
Função	16	Habitação	50.000,00
Função	17	Saneamento	70.000,00
Função	18	Gestão Ambiental	103.000,00
Função	20	Agricultura	55.000,00
Função	25	Energia	50.000,00
Função	26	Transporte	69.000,00
Função	27	Desporto e Lazer	45.000,00
02 14	SECRETARIA DE SAÚDE		
Função	10	Saúde	12.000,00
03 01	FUNDO MUNICIPAL DE ASSISTÊNCIA SOCIAL - FMAS		
Função	08	Assistência Social	2.520.000,00
Função	09	Previdência Social	240.000,00
03 02	FUNDO MUNICIPAL DE SAÚDE - FMS		
Função	10	Saúde	15.500.000,00
03 03	CONSÓRCIO DOM MARIANO - CONDOMAR		
Função	04	Administração	533.800,00
Função	06	Segurança Pública	71.000,00
Função	09	Previdência Social	107.000,00
Função	10	Saúde	580.200,00
Função	17	Saneamento	287.000,00
Função	25	Energia	93.100,00
03 04	FUNDO MUN DOS DIREITOS DA CRIANÇA E DO ADOLESCENTE - FMDCA		
Função	08	Assistência Social	160.000,00
03 05	FUNDO MUNICIPAL DO IDOSO		
Função	14	Direitos da Cidadania	70.000,00

**PREFEITURA MUNICIPAL DE SANHARÓ**

RUA MAJOR SATIRÓ, 219 - CENTRO - CNPJ: 11044906/0001-24 Orçamento Programa - Exercício de 2021

Anexo 09

Page 3

**DEMONSTRATIVO DAS DESPESAS POR ORGÃO E FUNÇÕES DE GOVERNO**

(Inc. II, § 2º, Art. 2º)

TOTAL GERAL

60.000.000,00

**RESUMO DO TOTAL ORÇADO POR ORGÃO**

01 01	CÂMARA MUNICIPAL DE VEREADORES	2.716.000,00
02 01	GABINETE DO PREFEITO	765.000,00
02 02	SISTEMA CENTRAL DE CONTROLE INTERNO	76.000,00
02 03	SECRETARIA DE ADMINISTRAÇÃO	4.075.000,00
02 04	SECRETARIA DE FINANÇAS	2.900.000,00
02 05	SECRETARIA DE PLANEJAMENTO E GESTÃO	346.000,00
02 06	SECRETARIA DE GOVERNO	181.000,00
02 07	SECRETARIA DE CULTURA, TURISMO E LAZER	1.200.000,00
02 08	SECRETARIA DE DESENVOLVIMENTO SOCIAL	5.000,00
02 09	SECRETARIA DE AGRICULTURA E MEIO AMBIENTE	948.000,00
02 10	SECRETARIA DE EDUCAÇÃO	8.221.900,00
02 11	FUNDEB	14.080.000,00
02 12	SECRETARIA DE OBRAS E SERVIÇOS URBANOS	3.512.000,00
02 14	SECRETARIA DE SAÚDE	12.000,00
03 01	FUNDO MUNICIPAL DE ASSISTÊNCIA SOCIAL - FMAS	2.760.000,00
03 02	FUNDO MUNICIPAL DE SAÚDE - FMS	15.500.000,00
03 03	CONSÓRCIO DOM MARIANO - CONDOMAR	1.672.100,00
03 04	FUNDO MUN DOS DIREITOS DA CRIANÇA E DO ADOLESCENTE - FMDCA	1.000,00
03 05	FUNDO MUNICIPAL DO IDOSO	70.000,00
<b>TOTAL</b>		<b>60.000.000,00</b>

**RESUMO DO TOTAL ORÇADO POR FUNÇÃO**

01	Legislativa	2.716.000,00
04	Administração	8.127.800,00
06	Segurança Pública	428.000,00
08	Assistência Social	2.815.000,00
09	Previdência Social	347.000,00
10	Saúde	16.312.200,00
12	Educação	23.341.900,00
13	Cultura	1.163.000,00
14	Direitos da Cidadania	70.000,00
15	Urbanismo	645.000,00
16	Habitação	50.000,00
17	Saneamento	357.000,00
18	Gestão Ambiental	106.000,00
20	Agricultura	997.000,00
25	Energia	143.100,00
26	Transporte	69.000,00
27	Desporto e Lazer	112.000,00
28	Encargos Especiais	1.000.000,00
99	Reserva de Contingência	1.200.000,00



**PREFEITURA MUNICIPAL DE SANHARÓ**

RUA MAJOR SATIRÓ, 219 - CENTRO - CNPJ:11044906/0001-24 Orçamento Programa - Exercício de 2021

Anexo 09

Page 4

**DEMONSTRATIVO DAS DESPESAS POR ORGÃO E FUNÇÕES DE GOVERNO**

(Inc. II, § 2º, Art. 2º)

---

TOTAL	60.000.000,00
-------	---------------

---

---

*Use*

**PREFEITURA MUNICIPAL DE SANHARÓ**

RUA MAJOR SATIRÓ, 219 - CENTRO - CNPJ:11044906/0001-24

Orçamento Programa - Exercício de 2021

Page 1

**QUADRO AUXILIAR DE DETALHAMENTO DA DESPESA**

PODER	01	PODER LEGISLATIVO
ORGÃO	01	CÂMARA MUNICIPAL DE VEREADORES
UNIDADE	00	CÂMARA MUNICIPAL DE VEREADORES

Aplicação Programada	Proj/Ativ	Finalidade	Categoria	Detalhada	Total Grupo	Total Categ.	Total Func.
F.R. - C.A.							
AQUISIÇÃO DE MÓVEIS E EQUIPAMENTOS PERMANENTES PARA O PODER LEGISLATIVO	01.031.0001.1001.0000						30.000,00
4 DESPESAS DE CAPIT						30.000,00	
4 INVESTIMENTOS					30.000,00		
EQUIPAMENTOS E MATERIAL PERMANENTE			4.4.90.52.00	30.000,00			
EXECUÇÃO DE PEQUENAS OBRAS DE RESTAURAÇÃO DO PRÉDIO DA CÂMARA	01.031.0001.1002.0000						65.000,00
4 DESPESAS DE CAPIT						65.000,00	
4 INVESTIMENTOS					65.000,00		
OBRAS E INSTALAÇÕES			4.4.90.51.00	65.000,00			
DISPÊNDIO COM SERVIDORES ELETIVOS	01.031.0002.2001.0000						1.074.000,00
3 DESPESAS CORREN'						1.074.000,00	
1 PESSOAL E ENCARGOS SOCIAIS					1.054.000,00		
VENCIMENTOS E VANTAGENS FIXAS - PESSOAL CIVIL			3.1.90.11.00	999.000,00			
OUTRAS DESPESAS VARIÁVEIS - PESSOAL CIVIL			3.1.90.16.00	55.000,00			
3 OUTRAS DESPESAS CORRENTES					20.000,00		
DIARIAS - CIVIL			3.3.90.14.00	20.000,00			
DISPÊNDIO COM SERVIDORES DO PODER LEGISLATIVO MUNICIPAL	01.031.0002.2002.0000						1.476.000,00
3 DESPESAS CORREN'						1.476.000,00	
1 PESSOAL E ENCARGOS SOCIAIS					860.000,00		
VENCIMENTOS E VANTAGENS FIXAS - PESSOAL CIVIL			3.1.90.11.00	485.000,00			
OBRIGAÇÕES PATRONAIS			3.1.90.13.00	370.000,00			
DESPESAS DE EXERCÍCIOS ANTERIORES			3.1.90.92.00	5.000,00			
3 OUTRAS DESPESAS CORRENTES					616.000,00		
DIARIAS - CIVIL			3.3.90.14.00	10.000,00			
MATERIAL DE CONSUMO			3.3.90.30.00	38.000,00			
PASSAGENS E DESPESAS COM LOCOMOÇÃO			3.3.90.33.00	5.000,00			
SERVIÇOS DE CONSULTORIA			3.3.90.35.00	80.000,00			
OUTROS SERVIÇOS DE TERCEIROS - PESSOA FÍSICA			3.3.90.36.00	138.000,00			
OUTROS SERVIÇOS DE TERCEIROS - PESSOA JURÍDICA			3.3.90.39.00	340.000,00			
DESPESAS DE EXERCÍCIOS ANTERIORES			3.3.90.92.00	5.000,00			
DISPÊNDIO COM A MANUTENÇÃO DO CONTROLE INTERNO	01.031.0002.2003.0000						71.000,00
3 DESPESAS CORREN'						71.000,00	
1 PESSOAL E ENCARGOS SOCIAIS					60.000,00		
VENCIMENTOS E VANTAGENS FIXAS - PESSOAL CIVIL			3.1.90.11.00	60.000,00			
3 OUTRAS DESPESAS CORRENTES					11.000,00		
DIARIAS - CIVIL			3.3.90.14.00	2.800,00			
MATERIAL DE CONSUMO			3.3.90.30.00	2.200,00			
OUTROS SERVIÇOS DE TERCEIROS - PESSOA FÍSICA			3.3.90.36.00	2.600,00			
OUTROS SERVIÇOS DE TERCEIROS - PESSOA JURÍDICA			3.3.90.39.00	3.400,00			
<b>TOTAL</b>							<b>2.716.000,00</b>

**PREFEITURA MUNICIPAL DE SANHARÓ**

RUA MAJOR SATIRÓ, 219 - CENTRO - CNPJ:11044906/0001-24

Orçamento Programa - Exercício de 2021

Page 2

**QUADRO AUXILIAR DE DETALHAMENTO DA DESPESA**

PODER	02	PODER EXECUTIVO
ORGÃO	01	GABINETE DO PREFEITO
UNIDADE	00	GABINETE DO PREFEITO

Aplicação Programada	Proj/Ativ	Finalidade	Categoria	Detalhada	Total Grupo	Total Categ.	Total Func.
F.R. - C.A.							
DESPESAS COM OUTROS ENTES FEDERADOS	04.062.0021.2005.0000						49.000,00
3 DESPESAS CORRENTE						44.000,00	
1 PESSOAL E ENCARGOS SOCIAIS					30.000,00		
CONTRATAÇÃO POR TEMPO DETERMINADO			3.1.90.04.00	30.000,00			
3 OUTRAS DESPESAS CORRENTES					14.000,00		
MATERIAL DE CONSUMO			3.3.90.30.00	2.000,00			
SERVIÇOS DE CONSULTORIA			3.3.90.35.00	2.000,00			
OUTROS SERVIÇOS DE TERCEIROS - PESSOA FÍSICA			3.3.90.36.00	5.000,00			
OUTROS SERVIÇOS DE TERCEIROS - PESSOA JURÍDICA			3.3.90.39.00	5.000,00			
4 DESPESAS DE CAPITAL						5.000,00	
4 INVESTIMENTOS					5.000,00		
EQUIPAMENTOS E MATERIAL PERMANENTE			4.4.90.52.00	5.000,00			
MANUTENÇÃO DAS ATIVIDADES ADMINISTRATIVAS DA PROCURADORIA MUNICIPAL	04.092.0080.2010.0000						55.000,00
3 DESPESAS CORRENTE						50.000,00	
1 PESSOAL E ENCARGOS SOCIAIS					10.000,00		
VENCIMENTOS E VANTAGENS FIXAS - PESSOAL CIVIL			3.1.90.11.00	10.000,00			
3 OUTRAS DESPESAS CORRENTES					40.000,00		
MATERIAL DE CONSUMO			3.3.90.30.00	5.000,00			
SERVIÇOS DE CONSULTORIA			3.3.90.35.00	5.000,00			
OUTROS SERVIÇOS DE TERCEIROS - PESSOA FÍSICA			3.3.90.36.00	10.000,00			
OUTROS SERVIÇOS DE TERCEIROS - PESSOA JURÍDICA			3.3.90.39.00	20.000,00			
4 DESPESAS DE CAPITAL						5.000,00	
4 INVESTIMENTOS					5.000,00		
EQUIPAMENTOS E MATERIAL PERMANENTE			4.4.90.52.00	5.000,00			
AQUISIÇÃO DE VEÍCULOS PARA O GABINETE	04.122.0021.1003.0000						50.000,00
4 DESPESAS DE CAPITAL						50.000,00	
4 INVESTIMENTOS					50.000,00		
EQUIPAMENTOS E MATERIAL PERMANENTE			4.4.90.52.00	50.000,00			
MELHORAR O DESEMPENHO FUNCIONAL DA MAQUINA ADMINISTRATIVA	04.122.0021.1004.0000						10.000,00
4 DESPESAS DE CAPITAL						10.000,00	
4 INVESTIMENTOS					10.000,00		
EQUIPAMENTOS E MATERIAL PERMANENTE			4.4.90.52.00	10.000,00			
MANUTENÇÃO DAS ATIVIDADES ADMINISTRATIVAS DO ORGÃO	04.122.0021.2004.0000						460.000,00
3 DESPESAS CORRENTE						460.000,00	
1 PESSOAL E ENCARGOS SOCIAIS					410.000,00		
CONTRATAÇÃO POR TEMPO DETERMINADO			3.1.90.04.00	10.000,00			
VENCIMENTOS E VANTAGENS FIXAS - PESSOAL CIVIL			3.1.90.11.00	400.000,00			
3 OUTRAS DESPESAS CORRENTES					50.000,00		
DIÁRIAS - CIVIL			3.3.90.14.00	5.000,00			
MATERIAL DE CONSUMO			3.3.90.30.00	5.000,00			
PASSAGENS E DESPESAS COM LOCOMOÇÃO			3.3.90.33.00	5.000,00			
OUTROS SERVIÇOS DE TERCEIROS - PESSOA FÍSICA			3.3.90.36.00	5.000,00			
OUTROS SERVIÇOS DE TERCEIROS - PESSOA JURÍDICA			3.3.90.39.00	20.000,00			
INDENIZAÇÕES E RESTITUIÇÕES			3.3.90.93.00	10.000,00			
CONTRIBUIÇÃO PARA AMUPE/CNM E OUTROS	04.122.0021.2006.0000						50.000,00
3 DESPESAS CORRENTE						50.000,00	



**PREFEITURA MUNICIPAL DE SANHARÓ**

RUA MAJOR SATIRÓ, 219 - CENTRO - CNPJ:11044906/0001-24

Orçamento Programa - Exercício de 2021

Page 3

**QUADRO AUXILIAR DE DETALHAMENTO DA DESPESA**

PODER	02	PODER EXECUTIVO
ORGÃO	01	GABINETE DO PREFEITO
UNIDADE	00	GABINETE DO PREFEITO

Aplicação Programada	Proj/Ativ	Finalidade	Categoria	Detalhada	TotalGrupo	Total Categ.	Total Func.
		F.R. - C.A.					
CONTRIBUIÇÃO PARA AMUPE/CNM E OUTROS	04.122.0021.2006.0000						50.000,00
3 DESPESAS CORREN						50.000,00	
3 OUTRAS DESPESAS CORRENTES					50.000,00		
CONTRIBUIÇÕES			3.3.50.41.00	50.000,00			
DIVULGAÇÃO INSTITUCIONAL DA ADMINISTRAÇÃO	04.131.0021.2007.0000						55.000,00
3 DESPESAS CORREN						55.000,00	
3 OUTRAS DESPESAS CORRENTES					55.000,00		
MATERIAL DE CONSUMO			3.3.90.30.00	2.000,00			
OUTROS SERVIÇOS DE TERCEIROS - PESSOA FISICA			3.3.90.36.00	3.000,00			
OUTROS SERVIÇOS DE TERCEIROS - PESSOA JURIDICA			3.3.90.39.00	50.000,00			
SUBVENÇÕES A ENTIDADES FILANTRÓPICAS	04.244.0080.2008.0000						30.000,00
3 DESPESAS CORREN						30.000,00	
3 OUTRAS DESPESAS CORRENTES					30.000,00		
SUBVENÇÕES SOCIAIS			3.3.50.43.00	30.000,00			
PROGRAMA PREFEITURA NAS COMUNIDADES	04.244.0080.2009.0000						6.000,00
3 DESPESAS CORREN						6.000,00	
3 OUTRAS DESPESAS CORRENTES					6.000,00		
MATERIAL DE CONSUMO			3.3.90.30.00	1.000,00			
Materiais, Bem ou Serviço para Distribuição Gratuita			3.3.90.32.00	1.000,00			
OUTROS SERVIÇOS DE TERCEIROS - PESSOA FISICA			3.3.90.36.00	2.000,00			
OUTROS SERVIÇOS DE TERCEIROS - PESSOA JURIDICA			3.3.90.39.00	2.000,00			
<b>TOTAL</b>							<b>765.000,00</b>

**PREFEITURA MUNICIPAL DE SANHARÓ**

RUA MAJOR SATIRÓ, 219 - CENTRO - CNPJ:11044906/0001-24

Orçamento Programa - Exercício de 2021

Page 4

**QUADRO AUXILIAR DE DETALHAMENTO DA DESPESA**

PODER	02	PODER EXECUTIVO
ORGÃO	02	SISTEMA CENTRAL DE CONTROLE INTERNO
UNIDADE	00	SISTEMA CENTRAL DE CONTROLE INTERNO

Aplicação Programada	Proj/Ativ	Finalidade	Categoria	Detalhada	Total Grupo	Total Categ.	Total Func.
F. R. - C. A.							
AQUISIÇÃO DE MÓVEIS E EQUIPAMENTOS DIVERSOS PARA SCI	04.124.0060.1005.0000						5.000,00
4	DESPESAS DE CAPIT					5.000,00	
4	INVESTIMENTOS				5.000,00		
	EQUIPAMENTOS E MATERIAL PERMANENTE		4.4.90.52.00	5.000,00			
MANUTENÇÃO DAS ATIVIDADES ADMINISTRATIVAS DO SCI	04.124.0060.2011.0000						71.000,00
3	DESPESAS CORREN'					71.000,00	
1	PESSOAL E ENCARGOS SOCIAIS				50.000,00		
	CONTRATAÇÃO POR TEMPO DETERMINADO		3.1.90.04.00	10.000,00			
	VENCIMENTOS E VANTAGENS FIXAS - PESSOAL CIVIL		3.1.90.11.00	40.000,00			
3	OUTRAS DESPESAS CORRENTES				21.000,00		
	DIARIAS - CIVIL		3.3.90.14.00	5.000,00			
	MATERIAL DE CONSUMO		3.3.90.30.00	5.000,00			
	SERVICOS DE CONSULTORIA		3.3.90.35.00	5.000,00			
	OUTROS SERVICOS DE TERCEIROS - PESSOA FISICA		3.3.90.36.00	2.000,00			
	OUTROS SERVICOS DE TERCEIROS - PESSOA JURIDICA		3.3.90.39.00	3.000,00			
	INDENIZACOES E RESTITUICOES		3.3.90.93.00	1.000,00			
<b>TOTAL</b>							<b>76.000,00</b>

**PREFEITURA MUNICIPAL DE SANHARÓ**

RUA MAJOR SATIRÓ, 219 - CENTRO - CNPJ:11044906/0001-24

Orçamento Programa - Exercício de 2021

Page 5

**QUADRO AUXILIAR DE DETALHAMENTO DA DESPESA**

PODER	02	PODER EXECUTIVO
ORGÃO	03	SECRETARIA DE ADMINISTRAÇÃO
UNIDADE	00	SECRETARIA DE ADMINISTRAÇÃO

Aplicação Programada	Proj/Ativ	Finalidade	Categoria	Detalhada	Total Grupo	Total Categ.	Total Func.
F. R. - C.A.							
CONTRIBUIÇÃO PARA O PASEP	04.122.0000.2012.0000						250.000,00
3 DESPESAS CORREN						250.000,00	
3 OUTRAS DESPESAS CORRENTES					250.000,00		
OBRIGACÕES TRIBUTÁRIAS E CONTRIBUTIVAS			3.3.90.47.00	250.000,00			
DECISÕES JUDICIAIS	04.122.0000.2013.0000						115.000,00
3 DESPESAS CORREN						115.000,00	
1 PESSOAL E ENCARGOS SOCIAIS					80.000,00		
SENTENÇAS JUDICIAIS			3.1.90.91.00	80.000,00			
3 OUTRAS DESPESAS CORRENTES					35.000,00		
SENTENÇAS JUDICIAIS			3.3.90.91.00	35.000,00			
APERFEIÇOAMENTO DE PESSOAL	04.122.0007.2014.0000						5.000,00
3 DESPESAS CORREN						5.000,00	
3 OUTRAS DESPESAS CORRENTES					5.000,00		
MATERIAL DE CONSUMO			3.3.90.30.00	1.000,00			
OUTROS SERVIÇOS DE TERCEIROS - PESSOA FÍSICA			3.3.90.36.00	1.000,00			
OUTROS SERVIÇOS DE TERCEIROS - PESSOA JURÍDICA			3.3.90.39.00	3.000,00			
MELHORAR O DESEMPENHO FUNCIONAL DA MAQUINA ADMINISTRATIVA	04.122.0021.1006.0000						10.000,00
4 DESPESAS DE CAPIT						10.000,00	
4 INVESTIMENTOS					10.000,00		
EQUIPAMENTOS E MATERIAL PERMANENTE			4.4.90.52.00	10.000,00			
MANUTENÇÃO DAS ATIVIDADES ADMINISTRATIVAS DO ORGÃO	04.122.0021.2015.0000						2.175.000,00
3 DESPESAS CORREN						2.175.000,00	
1 PESSOAL E ENCARGOS SOCIAIS					1.355.000,00		
CONTRATAÇÃO POR TEMPO DETERMINADO			3.1.90.04.00	50.000,00			
VENCIMENTOS E VANTAGENS FIXAS - PESSOAL CIVIL			3.1.90.11.00	1.100.000,00			
DESPESAS DE EXERCÍCIOS ANTERIORES			3.1.90.92.00	200.000,00			
INDENIZAÇÕES E RESTITUIÇÕES TRABALHISTAS			3.1.90.94.00	5.000,00			
3 OUTRAS DESPESAS CORRENTES					820.000,00		
DIÁRIAS - CIVIL			3.3.90.14.00	5.000,00			
MATERIAL DE CONSUMO			3.3.90.30.00	100.000,00			
SERVIÇOS DE CONSULTORIA			3.3.90.35.00	10.000,00			
OUTROS SERVIÇOS DE TERCEIROS - PESSOA FÍSICA			3.3.90.36.00	240.000,00			
OUTROS SERVIÇOS DE TERCEIROS - PESSOA JURÍDICA			3.3.90.39.00	450.000,00			
DESPESAS DE EXERCÍCIOS ANTERIORES			3.3.90.92.00	10.000,00			
INDENIZAÇÕES E RESTITUIÇÕES			3.3.90.93.00	5.000,00			
BENEFÍCIOS DO SERVIDOR PÚBLICO	04.122.0021.2016.0000						705.000,00
3 DESPESAS CORREN						705.000,00	
1 PESSOAL E ENCARGOS SOCIAIS					705.000,00		
Aposentadorias, Reserva Remunerada e Reformas			3.1.90.01.00	500.000,00			
Pensões do RPPS e do Militar			3.1.90.03.00	200.000,00			
INDENIZAÇÕES E RESTITUIÇÕES TRABALHISTAS			3.1.90.94.00	5.000,00			
AQUISIÇÃO DE FARMACOS DESTINADOS AOS SERVIDORES	04.122.0021.2017.0000						15.000,00
3 DESPESAS CORREN						15.000,00	

**PREFEITURA MUNICIPAL DE SANHARÓ**

RUA MAJOR SATIRÓ, 219 - CENTRO - CNPJ:11044906/0001-24

Orçamento Programa - Exercício de 2021

Page 6

**QUADRO AUXILIAR DE DETALHAMENTO DA DESPESA**

PODER	02	PODER EXECUTIVO
ORGÃO	03	SECRETARIA DE ADMINISTRAÇÃO
UNIDADE	00	SECRETARIA DE ADMINISTRAÇÃO

Aplicação Programada	Proj/Ativ	Finalidade	Categoria	Detalhada	Total Grupo	Total Categ.	Total Func.
F.R. - C.A.							
AQUISIÇÃO DE FARDAMENTOS DESTINADOS AOS SERVIDORES	04.122.0021.2017.0000						15.000,00
3 DESPESAS CORREN						15.000,00	
3 OUTRAS DESPESAS CORRENTES					15.000,00		
MATERIAL DE CONSUMO			3.3.90.30.00	5.000,00			
OUTROS SERVIÇOS DE TERCEIROS - PESSOA FISICA			3.3.90.36.00	5.000,00			
OUTROS SERVIÇOS DE TERCEIROS - PESSOA JURIDICA			3.3.90.39.00	5.000,00			
CONTRIBUIÇÃO PREVIDENCIÁRIA PARA O INSS	04.122.0021.2018.0000						350.000,00
3 DESPESAS CORREN						350.000,00	
1 PESSOAL E ENCARGOS SOCIAIS					350.000,00		
OBRIGAÇÕES PATRONAIS			3.1.90.13.00	350.000,00			
PROGRAMA ESTÁGIO REMUNERADO	04.122.0021.2019.0000						2.000,00
3 DESPESAS CORREN						2.000,00	
3 OUTRAS DESPESAS CORRENTES					2.000,00		
OUTROS SERVIÇOS DE TERCEIROS - PESSOA FISICA			3.3.90.36.00	1.000,00			
OUTROS SERVIÇOS DE TERCEIROS - PESSOA JURIDICA			3.3.90.39.00	1.000,00			
MANUTENÇÃO DAS ATIVIDADES ADMINISTRATIVAS DO SETOR DE PATRIMÔNIO	04.122.0021.2020.0000						35.000,00
3 DESPESAS CORREN						35.000,00	
1 PESSOAL E ENCARGOS SOCIAIS					10.000,00		
CONTRATAÇÃO POR TEMPO DETERMINADO			3.1.90.04.00	5.000,00			
VENCIMENTOS E VANTAGENS FIXAS - PESSOAL CIVIL			3.1.90.11.00	5.000,00			
3 OUTRAS DESPESAS CORRENTES					25.000,00		
DIÁRIAS - CIVIL			3.3.90.14.00	5.000,00			
MATERIAL DE CONSUMO			3.3.90.30.00	5.000,00			
OUTROS SERVIÇOS DE TERCEIROS - PESSOA FISICA			3.3.90.36.00	5.000,00			
OUTROS SERVIÇOS DE TERCEIROS - PESSOA JURIDICA			3.3.90.39.00	10.000,00			
MANUTENÇÃO DAS ATIVIDADES DO PROCON	04.122.0021.2182.0000						59.000,00
3 DESPESAS CORREN						59.000,00	
1 PESSOAL E ENCARGOS SOCIAIS					35.000,00		
CONTRATAÇÃO POR TEMPO DETERMINADO			3.1.90.04.00	5.000,00			
VENCIMENTOS E VANTAGENS FIXAS - PESSOAL CIVIL			3.1.90.11.00	30.000,00			
3 OUTRAS DESPESAS CORRENTES					24.000,00		
DIÁRIAS - CIVIL			3.3.90.14.00	1.000,00			
MATERIAL DE CONSUMO			3.3.90.30.00	3.000,00			
OUTROS SERVIÇOS DE TERCEIROS - PESSOA FISICA			3.3.90.36.00	10.000,00			
OUTROS SERVIÇOS DE TERCEIROS - PESSOA JURIDICA			3.3.90.39.00	10.000,00			
AQUISIÇÃO DE EQUIPAMENTOS PARA O COORDENADORIA MUNICIPAL DE DEFESA CIVIL	06.182.0061.1009.0000						5.000,00
4 DESPESAS DE CAPIT						5.000,00	
4 INVESTIMENTOS					5.000,00		
EQUIPAMENTOS E MATERIAL PERMANENTE			4.4.90.52.00	5.000,00			
CAPACITAÇÃO DOS SERVIDORES DA COORDENADORIA MUNICIPAL DE DEFESA CIVIL	06.182.0061.2027.0000						11.000,00
3 DESPESAS CORREN						11.000,00	
3 OUTRAS DESPESAS CORRENTES					11.000,00		
MATERIAL DE CONSUMO			3.3.90.30.00	1.000,00			
OUTROS SERVIÇOS DE TERCEIROS - PESSOA FISICA			3.3.90.36.00	5.000,00			
OUTROS SERVIÇOS DE TERCEIROS - PESSOA JURIDICA			3.3.90.39.00	5.000,00			

**PREFEITURA MUNICIPAL DE SANHARÓ**

RUA MAJOR SATIRÓ, 219 - CENTRO - CNPJ:11044906/0001-24

Orçamento Programa - Exercício de 2021

Page 7

**QUADRO AUXILIAR DE DETALHAMENTO DA DESPESA**

PODER	02	PODER EXECUTIVO
ORGÃO	03	SECRETARIA DE ADMINISTRAÇÃO
UNIDADE	00	SECRETARIA DE ADMINISTRAÇÃO

Aplicação Programada	Proj/Ativ	Finalidade	Categoria	Detalhada	TotalGrupo	Total Categ.	Total Func.
F.R. - C.A.							
CAPACITAÇÃO DOS SERVIDORES DA COORDENADORIA MUNICIPAL DE DEFESA CIVIL	06.182.0061.2027.0000						11.000,00
MANUTENÇÃO DAS ATIVIDADES ADMINISTRATIVAS DA COORDENADORIA MUNICIPAL DE DEFESA CIVIL	06.182.0061.2028.0000						50.000,00
3 DESPESAS CORRENTE						50.000,00	
1 PESSOAL E ENCARGOS SOCIAIS					10.000,00		
CONTRATAÇÃO POR TEMPO DETERMINADO		3.1.90.04.00		5.000,00			
VENCIMENTOS E VANTAGENS FIXAS - PESSOAL CIVIL		3.1.90.11.00		5.000,00			
3 OUTRAS DESPESAS CORRENTES					40.000,00		
DIARIAS - CIVIL		3.3.90.14.00		2.000,00			
MATERIAL DE CONSUMO		3.3.90.30.00		3.000,00			
OUTROS SERVIÇOS DE TERCEIROS - PESSOA FISICA		3.3.90.36.00		30.000,00			
OUTROS SERVIÇOS DE TERCEIROS - PESSOA JURIDICA		3.3.90.39.00		5.000,00			
AQUISIÇÃO DE VEÍCULO PARA PATRULHA ESCOLAR MUNICIPAL	06.182.0084.1010.0000						40.000,00
4 DESPESAS DE CAPIT						40.000,00	
4 INVESTIMENTOS					40.000,00		
EQUIPAMENTOS E MATERIAL PERMANENTE		4.4.90.52.00		40.000,00			
AQUISIÇÃO DE COMPUTADORES E EQUIPAMENTOS DIVERSOS PATRULHA ESCOLAR MUNICIPAL	06.182.0084.1011.0000						5.000,00
4 DESPESAS DE CAPIT						5.000,00	
4 INVESTIMENTOS					5.000,00		
EQUIPAMENTOS E MATERIAL PERMANENTE		4.4.90.52.00		5.000,00			
AQUISIÇÃO DE COMPUTADORES E EQUIPAMENTOS DIVERSOS PARA NÚCLEO DE SEGURANÇA NOS DISTRITOS E SEDE DO MUNICÍPIO	06.182.0084.1013.0000						5.000,00
4 DESPESAS DE CAPIT						5.000,00	
4 INVESTIMENTOS					5.000,00		
EQUIPAMENTOS E MATERIAL PERMANENTE		4.4.90.52.00		5.000,00			
AQUISIÇÃO DE CÂMERAS DE MONITORAMENTO	06.182.0084.1014.0000						5.000,00
4 DESPESAS DE CAPIT						5.000,00	
4 INVESTIMENTOS					5.000,00		
EQUIPAMENTOS E MATERIAL PERMANENTE		4.4.90.52.00		5.000,00			
INSTALAÇÃO DE CÂMERAS DE MONITORAMENTO	06.182.0084.2029.0000						15.000,00
3 DESPESAS CORRENTE						15.000,00	
3 OUTRAS DESPESAS CORRENTES					15.000,00		
MATERIAL DE CONSUMO		3.3.90.30.00		5.000,00			
OUTROS SERVIÇOS DE TERCEIROS - PESSOA FISICA		3.3.90.36.00		5.000,00			
OUTROS SERVIÇOS DE TERCEIROS - PESSOA JURIDICA		3.3.90.39.00		5.000,00			
criação e manutenção da patrulha escolar municipal	06.182.0084.2030.0000						25.000,00
3 DESPESAS CORRENTE						25.000,00	
1 PESSOAL E ENCARGOS SOCIAIS					10.000,00		
CONTRATAÇÃO POR TEMPO DETERMINADO		3.1.90.04.00		5.000,00			
VENCIMENTOS E VANTAGENS FIXAS - PESSOAL CIVIL		3.1.90.11.00		5.000,00			

**PREFEITURA MUNICIPAL DE SANHARÓ**

RUA MAJOR SATIRÓ, 219 - CENTRO - CNPJ:11044906/0001-24

Orçamento Programa - Exercício de 2021

Page 8

**QUADRO AUXILIAR DE DETALHAMENTO DA DESPESA**

PODER	02	PODER EXECUTIVO
ORGÃO	03	SECRETARIA DE ADMINISTRAÇÃO
UNIDADE	00	SECRETARIA DE ADMINISTRAÇÃO

Aplicação Programada	Proj/Ativ	Finalidade	Categoria	Detalhada	TotalGrupo	Total Categ.	Total Func.
F.R. - C.A.							
CRIAÇÃO E MANUTENÇÃO DA PATRULHA ESCOLAR MUNICIPAL	06.182.0084.2030.0000						25.000,00
3	3	DESPESAS CORREN'				25.000,00	
	3	OUTRAS DESPESAS CORRENTES			15.000,00		
		MATERIAL DE CONSUMO	3.3.90.30.00	5.000,00			
		OUTROS SERVIÇOS DE TERCEIROS - PESSOA FISICA	3.3.90.36.00	5.000,00			
		OUTROS SERVIÇOS DE TERCEIROS - PESSOA JURIDICA	3.3.90.39.00	5.000,00			
CRIAÇÃO DE NÚCLEO DE SEGURANÇA NOS DISTRITOS E SEDE DO MUNICÍPIO	06.182.0084.2031.0000						193.000,00
3	3	DESPESAS CORREN'				193.000,00	
	1	PESSOAL E ENCARGOS SOCIAIS			2.000,00		
		CONTRATAÇÃO POR TEMPO DETERMINADO	3.1.90.04.00	1.000,00			
		VENCIMENTOS E VANTAGENS FIXAS - PESSOAL CIVIL	3.1.90.11.00	1.000,00			
	3	OUTRAS DESPESAS CORRENTES			191.000,00		
		MATERIAL DE CONSUMO	3.3.90.30.00	1.000,00			
		OUTROS SERVIÇOS DE TERCEIROS - PESSOA FISICA	3.3.90.36.00	180.000,00			
		OUTROS SERVIÇOS DE TERCEIROS - PESSOA JURIDICA	3.3.90.39.00	10.000,00			
<b>TOTAL</b>							<b>4.075.000,00</b>

**PREFEITURA MUNICIPAL DE SANHARÓ**

RUA MAJOR SATIRÓ, 219 - CENTRO - CNPJ:11044906/0001-24

Orçamento Programa - Exercício de 2021

Page 9

**QUADRO AUXILIAR DE DETALHAMENTO DA DESPESA**

PODER	02	PODER EXECUTIVO					
ORGÃO	04	SECRETARIA DE FINANÇAS					
UNIDADE	00	SECRETARIA DE FINANÇAS					
Aplicação Programada	Proj/Ativ	Finalidade	Categoria	Detalhada	Total Grupo	Total Categ.	Total Func.
F R - C A							
AQUISIÇÃO DE BENS PARA DISTRIBUIÇÃO DE PRÊMIOS	04.129.0021.2022.0000						5.000,00
3 DESPESAS CORREN						5.000,00	5.000,00
3 OUTRAS DESPESAS CORRENTES					5.000,00		
Material, Bem ou Serviço para Distribuição Gratuita			3.3.90.32.00	5.000,00			
MELHORAR O DESEMPENHO FUNCIONAL DA MÁQUINA ADMINISTRATIVA	04.129.0056.1007.0000						10.000,00
4 DESPESAS DE CAPIT						10.000,00	10.000,00
4 INVESTIMENTOS					10.000,00		
EQUIPAMENTOS E MATERIAL PERMANENTE			4.4.90.52.00	10.000,00			
MANUTENÇÃO DAS ATIVIDADES DA SECRETARIA, TESOURARIA, CONTABILIDADE E TRIBUTOS	04.129.0056.2021.0000						685.000,00
3 DESPESAS CORREN						685.000,00	685.000,00
1 PESSOAL E ENCARGOS SOCIAIS					540.000,00		
CONTRATAÇÃO POR TEMPO DETERMINADO			3.1.90.04.00	60.000,00			
VENCIMENTOS E VANTAGENS FIXAS - PESSOAL CIVIL			3.1.90.11.00	480.000,00			
3 OUTRAS DESPESAS CORRENTES					145.000,00		
DIARIAS - CIVIL			3.3.90.14.00	5.000,00			
MATERIAL DE CONSUMO			3.3.90.30.00	10.000,00			
PASSAGENS E DESPESAS COM LOCOMOÇÃO			3.3.90.33.00	5.000,00			
OUTROS SERVIÇOS DE TERCEIROS - PESSOA FISICA			3.3.90.36.00	20.000,00			
OUTROS SERVIÇOS DE TERCEIROS - PESSOA JURIDICA			3.3.90.39.00	100.000,00			
INDENIZAÇÕES E RESTITUIÇÕES			3.3.90.93.00	5.000,00			
AMORTIZAÇÃO DE DÍVIDAS	28.846.0000.2023.0000						1.000.000,00
4 DESPESAS DE CAPIT						1.000.000,00	1.000.000,00
6 AMORTIZAÇÃO DA DÍVIDA					1.000.000,00		
PRINCIPAL DA DÍVIDA CONTRATUAL RESGATADA			4.6.90.71.00	1.000.000,00			
RESERVA CONTINGÊNCIA	99.999.9999.9999.0000						1.200.000,00
9 RESERVA DE CONTI						1.200.000,00	1.200.000,00
9 RESERVA DE CONTINGÊNCIA					1.200.000,00		
RESERVA DE CONTINGÊNCIA			9.9.99.99.00	1.200.000,00			
<b>TOTAL</b>							<b>2.900.000,00</b>

**PREFEITURA MUNICIPAL DE SANHARÓ**

RUA MAJOR SATIRÓ, 219 - CENTRO - CNPJ:11044906/0001-24

Orçamento Programa - Exercício de 2021

Page 10

**QUADRO AUXILIAR DE DETALHAMENTO DA DESPESA**

PODER	02	PODER EXECUTIVO
ORGÃO	05	SECRETARIA DE PLANEJAMENTO E GESTÃO
UNIDADE	00	SECRETARIA DE PLANEJAMENTO E GESTÃO

Aplicação Programada	Proj/Ativ	Finalidade	Categoria	Detalhada	Total Grupo	Total Categ.	Total Func.
		F.R. - C.A.					
MELHORAR O DESEMPENHO FUNCIONAL DA MÁQUINA ADMINISTRATIVA	04.122.0021.1008.0000						5.000,00
4 DESPESAS DE CAPIT						5.000,00	
4 INVESTIMENTOS					5.000,00		
EQUIPAMENTOS E MATERIAL PERMANENTE			4.4.90.52.00	5.000,00			
MANUTENÇÃO DAS ATIVIDADES ADMINISTRATIVAS DO ORGÃO	04.122.0021.2025.0000						325.000,00
3 DESPESAS CORREN						325.000,00	
1 PESSOAL E ENCARGOS SOCIAIS					255.000,00		
CONTRATAÇÃO POR TEMPO DETERMINADO			3.1.90.04.00	5.000,00			
VENCIMENTOS E VANTAGENS FIXAS - PESSOAL CIVIL			3.1.90.11.00	250.000,00			
3 OUTRAS DESPESAS CORRENTES					70.000,00		
DIÁRIAS - CIVIL			3.3.90.14.00	5.000,00			
MATERIAL DE CONSUMO			3.3.90.30.00	5.000,00			
OUTROS SERVIÇOS DE TERCEIROS - PESSOA FISICA			3.3.90.36.00	5.000,00			
OUTROS SERVIÇOS DE TERCEIROS - PESSOA JURÍDICA			3.3.90.39.00	50.000,00			
INDENIZAÇÕES E RESTITUIÇÕES			3.3.90.93.00	5.000,00			
MANUTENÇÃO DO SISTEMA DE PROCESSAMENTOS DE DADOS	04.122.0021.2026.0000						16.000,00
3 DESPESAS CORREN						11.000,00	
3 OUTRAS DESPESAS CORRENTES					11.000,00		
MATERIAL DE CONSUMO			3.3.90.30.00	3.000,00			
OUTROS SERVIÇOS DE TERCEIROS - PESSOA FISICA			3.3.90.36.00	3.000,00			
OUTROS SERVIÇOS DE TERCEIROS - PESSOA JURÍDICA			3.3.90.39.00	5.000,00			
4 DESPESAS DE CAPIT						5.000,00	
4 INVESTIMENTOS					5.000,00		
EQUIPAMENTOS E MATERIAL PERMANENTE			4.4.90.52.00	5.000,00			
<b>TOTAL</b>							<b>346.000,00</b>



**PREFEITURA MUNICIPAL DE SANHARÓ**

RUA MAJOR SATIRÓ, 219 - CENTRO - CNPJ:11044906/0001-24

Orçamento Programa - Exercício de 2021

Page 11

**QUADRO AUXILIAR DE DETALHAMENTO DA DESPESA**

PODER	02	PODER EXECUTIVO
ORGÃO	06	SECRETARIA DE GOVERNO
UNIDADE	00	SECRETARIA DE GOVERNO

Aplicação Programada	Proj/Ativ	Finalidade	Categoria	Detalhada	Total Grupo	Total Categ.	Total Func.
		F.R. - C.A.					
MANUTENÇÃO DAS ATIVIDADES ADMINISTRATIVAS DO	04.122.0021.2034.0000						181.000,00
ORGÃO							
3	DESPESAS CORREN					176.000,00	
1	PESSOAL E ENCARGOS SOCIAIS				165.000,00		
	CONTRATAÇÃO POR TEMPO DETERMINADO		3.1.90.04.00	5.000,00			
	VENCIMENTOS E VANTAGENS FIXAS - PESSOAL CIVIL		3.1.90.11.00	160.000,00			
3	OUTRAS DESPESAS CORRENTES				11.000,00		
	DIÁRIAS - CIVIL		3.3.90.14.00	3.000,00			
	MATERIAL DE CONSUMO		3.3.90.30.00	2.000,00			
	OUTROS SERVIÇOS DE TERCEIROS - PESSOA FISICA		3.3.90.36.00	2.000,00			
	OUTROS SERVIÇOS DE TERCEIROS - PESSOA JURIDICA		3.3.90.39.00	3.000,00			
	DESPESAS DE EXERCÍCIOS ANTERIORES		3.3.90.92.00	1.000,00			
4	DESPESAS DE CAPIT					5.000,00	
4	INVESTIMENTOS				5.000,00		
	EQUIPAMENTOS E MATERIAL PERMANENTE		4.4.90.52.00	5.000,00			
<b>TOTAL</b>							<b>181.000,00</b>

**PREFEITURA MUNICIPAL DE SANHARÓ**

RUA MAJOR SATIRÓ, 219 - CENTRO - CNPJ:11044906/0001-24

Orçamento Programa - Exercício de 2021

Page 12

**QUADRO AUXILIAR DE DETALHAMENTO DA DESPESA**

PODER	02	PODER EXECUTIVO					
ORGÃO	07	SECRETARIA DE CULTURA, TURISMO E LAZER					
UNIDADE	00	SECRETARIA DE CULTURA, TURISMO E LAZER					
Aplicação Programada	Proj/Ativ	Finalidade	Categoria	Detalhada	Total Grupo	Total Categ.	Total Func.
		F.R. - C.A.					
PROGRAMA DE CAPACITAÇÃO DE GUIAS TURÍSTICOS	13.392.0007.2088.0000						3.000,00
3	DESPESAS CORREN					3.000,00	
3	OUTRAS DESPESAS CORRENTES				3.000,00		
	MATERIAL DE CONSUMO		3.3.90.30.00	1.000,00			
	OUTROS SERVIÇOS DE TERCEIROS - PESSOA FISICA		3.3.90.36.00	1.000,00			
	OUTROS SERVIÇOS DE TERCEIROS - PESSOA JURIDICA		3.3.90.39.00	1.000,00			
AQUISIÇÃO DE MÓVEIS, MÁQUINAS E EQUIPAMENTOS PARA O ORGAO	13.392.0021.1064.0000						5.000,00
4	DESPESAS DE CAPIT					5.000,00	
4	INVESTIMENTOS				5.000,00		
	EQUIPAMENTOS E MATERIAL PERMANENTE		4.4.90.52.00	5.000,00			
AQUISIÇÃO DE ACERVO BIBLIOGRÁFICO	13.392.0021.1065.0000						5.000,00
4	DESPESAS DE CAPIT					5.000,00	
4	INVESTIMENTOS				5.000,00		
	EQUIPAMENTOS E MATERIAL PERMANENTE		4.4.90.52.00	5.000,00			
MANUTENÇÃO DAS ATIVIDADES ADMINISTRATIVAS DO ORGAO	13.392.0021.2089.0000						487.000,00
3	DESPESAS CORREN					487.000,00	
1	PESSOAL E ENCARGOS SOCIAIS				400.000,00		
	CONTRATAÇÃO POR TEMPO DETERMINADO		3.1.90.04.00	50.000,00			
	VENCIMENTOS E VANTAGENS FIXAS - PESSOAL CIVIL		3.1.90.11.00	350.000,00			
3	OUTRAS DESPESAS CORRENTES				87.000,00		
	DIÁRIAS - CIVIL		3.3.90.14.00	2.000,00			
	MATERIAL DE CONSUMO		3.3.90.30.00	5.000,00			
	OUTROS SERVIÇOS DE TERCEIROS - PESSOA FISICA		3.3.90.36.00	50.000,00			
	OUTROS SERVIÇOS DE TERCEIROS - PESSOA JURIDICA		3.3.90.39.00	30.000,00			
PROMOÇÃO DAS ATIVIDADES TURÍSTICAS DO MUNICIPIO	13.392.0021.2090.0000						5.000,00
3	DESPESAS CORREN					5.000,00	
3	OUTRAS DESPESAS CORRENTES				5.000,00		
	MATERIAL DE CONSUMO		3.3.90.30.00	1.000,00			
	OUTROS SERVIÇOS DE TERCEIROS - PESSOA FISICA		3.3.90.36.00	2.000,00			
	OUTROS SERVIÇOS DE TERCEIROS - PESSOA JURIDICA		3.3.90.39.00	2.000,00			
MANUTENÇÃO DO CENTRO CULTURAL E MUSEU	13.392.0181.2097.0000						12.000,00
3	DESPESAS CORREN					12.000,00	
3	OUTRAS DESPESAS CORRENTES				12.000,00		
	MATERIAL DE CONSUMO		3.3.90.30.00	2.000,00			
	OUTROS SERVIÇOS DE TERCEIROS - PESSOA FISICA		3.3.90.36.00	5.000,00			
	OUTROS SERVIÇOS DE TERCEIROS - PESSOA JURIDICA		3.3.90.39.00	5.000,00			
IMPLANTAÇÕES DE OFICINAS CULTURAIS	13.392.0181.2098.0000						2.000,00
3	DESPESAS CORREN					2.000,00	
3	OUTRAS DESPESAS CORRENTES				2.000,00		
	OUTROS SERVIÇOS DE TERCEIROS - PESSOA FISICA		3.3.90.36.00	1.000,00			
	OUTROS SERVIÇOS DE TERCEIROS - PESSOA JURIDICA		3.3.90.39.00	1.000,00			
INCENTIVO A PROMOÇÃO DE PROJETOS CULTURAIS/ LEI ALDIR BLANC Nº 14.017/2020	13.392.0181.2099.0000						104.000,00
3	DESPESAS CORREN					104.000,00	

**PREFEITURA MUNICIPAL DE SANHARÓ**

RUA MAJOR SATIRÓ, 219 - CENTRO - CNPJ:11044906/0001-24

Orçamento Programa - Exercício de 2021

Page 13

**QUADRO AUXILIAR DE DETALHAMENTO DA DESPESA**

PODER	02	PODER EXECUTIVO
ORGÃO	07	SECRETARIA DE CULTURA, TURISMO E LAZER
UNIDADE	00	SECRETARIA DE CULTURA, TURISMO E LAZER

Aplicação Programada	Proj/Ativ	Finalidade	Categoria	Detalhada	Total Grupo	Total Categ.	Total Func.
		F.R. - C.A.					
INCENTIVO A PROMOÇÃO DE PROJETOS CULTURAIS/ LEI ALDIR BLANC Nº 14.017/2020	13.392.0181.2099.0000						104.000,00
3	DESPESAS CORREN'					104.000,00	
3	OUTRAS DESPESAS CORRENTES				104.000,00		
	MATERIAL DE CONSUMO		3.3.90.30.00	1.000,00			
	OUTROS SERVIÇOS DE TERCEIROS - PESSOA FÍSICA		3.3.90.36.00	3.000,00			
	OUTROS AUXÍLIOS FINANCEIROS A PESSOA FÍSICA		3.3.90.48.00	100.000,00			
INCENTIVO A BANDA MARCIAL E MUSICAL	13.392.0181.2100.0000						10.000,00
3	DESPESAS CORREN'					10.000,00	
3	OUTRAS DESPESAS CORRENTES				10.000,00		
	MATERIAL DE CONSUMO		3.3.90.30.00	1.000,00			
	Material, Bem ou Serviço para Distribuição Gratuita		3.3.90.32.00	1.000,00			
	SERVIÇOS DE CONSULTORIA		3.3.90.35.00	1.000,00			
	OUTROS SERVIÇOS DE TERCEIROS - PESSOA FÍSICA		3.3.90.36.00	5.000,00			
	OUTROS SERVIÇOS DE TERCEIROS - PESSOA JURÍDICA		3.3.90.39.00	2.000,00			
IMPLANTAÇÃO DE CORAL MUSICAL, GRUPO DE DANÇAS E TEATRO	13.392.0181.2101.0000						10.000,00
3	DESPESAS CORREN'					10.000,00	
3	OUTRAS DESPESAS CORRENTES				10.000,00		
	MATERIAL DE CONSUMO		3.3.90.30.00	5.000,00			
	OUTROS SERVIÇOS DE TERCEIROS - PESSOA FÍSICA		3.3.90.36.00	3.000,00			
	OUTROS SERVIÇOS DE TERCEIROS - PESSOA JURÍDICA		3.3.90.39.00	2.000,00			
CONCESSÃO DE PRÊMIOS POR ATIVIDADES CULTURAIS	13.392.0181.2102.0000						5.000,00
3	DESPESAS CORREN'					5.000,00	
3	OUTRAS DESPESAS CORRENTES				5.000,00		
	PREMIAÇÕES CULTURAIS, ARTÍSTICAS, CIENTÍFICAS, DESPORT		3.3.90.31.00	5.000,00			
PROMOÇÃO DE FESTAS CULTURAIS E TRADICIONAIS	13.392.0181.2103.0000						485.000,00
3	DESPESAS CORREN'					485.000,00	
3	OUTRAS DESPESAS CORRENTES				485.000,00		
	MATERIAL DE CONSUMO		3.3.90.30.00	5.000,00			
	OUTROS SERVIÇOS DE TERCEIROS - PESSOA FÍSICA		3.3.90.36.00	30.000,00			
	OUTROS SERVIÇOS DE TERCEIROS - PESSOA JURÍDICA		3.3.90.39.00	450.000,00			
PROGRAMA DE SINALIZAÇÃO DE PONTOS TURÍSTICOS	27.392.0270.2091.0000						3.000,00
3	DESPESAS CORREN'					3.000,00	
3	OUTRAS DESPESAS CORRENTES				3.000,00		
	MATERIAL DE CONSUMO		3.3.90.30.00	1.000,00			
	OUTROS SERVIÇOS DE TERCEIROS - PESSOA FÍSICA		3.3.90.36.00	1.000,00			
	OUTROS SERVIÇOS DE TERCEIROS - PESSOA JURÍDICA		3.3.90.39.00	1.000,00			
REALIZAÇÃO DE CAMPEONATOS ESPORTIVOS	27.812.0021.2092.0000						35.000,00
3	DESPESAS CORREN'					35.000,00	
3	OUTRAS DESPESAS CORRENTES				35.000,00		
	MATERIAL DE CONSUMO		3.3.90.30.00	1.000,00			
	Material, Bem ou Serviço para Distribuição Gratuita		3.3.90.32.00	1.000,00			
	OUTROS SERVIÇOS DE TERCEIROS - PESSOA FÍSICA		3.3.90.36.00	30.000,00			
	OUTROS SERVIÇOS DE TERCEIROS - PESSOA JURÍDICA		3.3.90.39.00	3.000,00			
SUBVENÇÕES A ENTIDADES ESPORTIVAS	27.812.0021.2093.0000						5.000,00

**PREFEITURA MUNICIPAL DE SANHARÓ**

RUA MAJOR SATIRÓ, 219 - CENTRO - CNPJ:11044906/0001-24

Orçamento Programa - Exercício de 2021

Page 14

**QUADRO AUXILIAR DE DETALHAMENTO DA DESPESA**

PODER	02	PODER EXECUTIVO
ORGÃO	07	SECRETARIA DE CULTURA, TURISMO E LAZER
UNIDADE	00	SECRETARIA DE CULTURA, TURISMO E LAZER

Aplicação Programada	Proj/Ativ	Finalidade	Categoria	Detalhada	Total Grupo	Total Categ.	Total Func.
F.R. - C.A.							
SUBVENÇÕES A ENTIDADES ESPORTIVAS	27.812.0021.2093.0000						5.000,00
3 DESPESAS CORRENTE						5.000,00	
3 OUTRAS DESPESAS CORRENTES					5.000,00		
SUBVENÇÕES SOCIAIS			3.3.50.43.00	5.000,00			
PROMOVER FUNCIONAMENTO DE ESCOLAS DE ESPORTES	27.812.0270.2094.0000						5.000,00
3 DESPESAS CORRENTE						5.000,00	
3 OUTRAS DESPESAS CORRENTES					5.000,00		
MATERIAL DE CONSUMO			3.3.90.30.00	1.000,00			
OUTROS SERVIÇOS DE TERCEIROS - PESSOA FÍSICA			3.3.90.36.00	3.000,00			
OUTROS SERVIÇOS DE TERCEIROS - PESSOA JURÍDICA			3.3.90.39.00	1.000,00			
PREMIAÇÃO DE EVENTOS ESPORTIVOS	27.812.0270.2095.0000						3.000,00
3 DESPESAS CORRENTE						3.000,00	
3 OUTRAS DESPESAS CORRENTES					3.000,00		
PREMIAÇÕES CULTURAIS, ARTÍSTICAS, CIENTÍFICAS, DESPORT			3.3.90.31.00	1.000,00			
Material, Bem ou Serviço para Distribuição Gratuita			3.3.90.32.00	2.000,00			
APOIO AO DESPORTO AMADOR	27.812.0270.2096.0000						16.000,00
3 DESPESAS CORRENTE						16.000,00	
3 OUTRAS DESPESAS CORRENTES					16.000,00		
MATERIAL DE CONSUMO			3.3.90.30.00	1.000,00			
Material, Bem ou Serviço para Distribuição Gratuita			3.3.90.32.00	1.000,00			
OUTROS SERVIÇOS DE TERCEIROS - PESSOA FÍSICA			3.3.90.36.00	4.000,00			
OUTROS SERVIÇOS DE TERCEIROS - PESSOA JURÍDICA			3.3.90.39.00	10.000,00			
<b>TOTAL</b>							<b>1.200.000,00</b>

**PREFEITURA MUNICIPAL DE SANHARÓ**

RUA MAJOR SATIRÓ, 219 - CENTRO - CNPJ:11044906/0001-24

Orçamento Programa - Exercício de 2021

Page 16

**QUADRO AUXILIAR DE DETALHAMENTO DA DESPESA**

PODER	02	PODER EXECUTIVO
ORGÃO	09	SECRETARIA DE AGRICULTURA E MEIO AMBIENTE
UNIDADE	00	SECRETARIA DE AGRICULTURA E MEIO AMBIENTE

Aplicação Programada	Proj/Ativ	Finalidade	Categoria	Detalhada	Total Grupo	Total Categ.	Total Func.
F.R. - C.A.							
SERVIÇOS DE PROTEÇÃO AMBIENTAL E DE RECUPERAÇÃO DE ÁREAS DEGRADADAS	06.182.0180.2114.0000	-					3.000,00
3 DESPESAS CORRENTE						3.000,00	
3 OUTRAS DESPESAS CORRENTES					3.000,00		
MATERIAL DE CONSUMO			3.3.90.30.00	1.000,00			
OUTROS SERVIÇOS DE TERCEIROS - PESSOA FÍSICA			3.3.90.36.00	1.000,00			
OUTROS SERVIÇOS DE TERCEIROS - PESSOA JURÍDICA			3.3.90.39.00	1.000,00			
CONSTITUIÇÃO E MANUTENÇÃO DO CONSELHO MUNICIPAL DE DEFESA DO MEIO AMBIENTE	18.541.0021.2115.0000						3.000,00
3 DESPESAS CORRENTE						3.000,00	
3 OUTRAS DESPESAS CORRENTES					3.000,00		
MATERIAL DE CONSUMO			3.3.90.30.00	1.000,00			
OUTROS SERVIÇOS DE TERCEIROS - PESSOA FÍSICA			3.3.90.36.00	1.000,00			
OUTROS SERVIÇOS DE TERCEIROS - PESSOA JURÍDICA			3.3.90.39.00	1.000,00			
AQUISIÇÃO DE MOVEIS, MÁQUINAS, VEÍCULOS E EQUIPAMENTOS DIVERSOS PARA A SECRETARIA	20.122.0084.1066.0000						50.000,00
4 DESPESAS DE CAPITAL						50.000,00	
4 INVESTIMENTOS					50.000,00		
EQUIPAMENTOS E MATERIAL PERMANENTE			4.4.90.52.00	50.000,00			
CONTRATAÇÃO DE SEGURANÇAS PARTICULARES PARA A FEIRA LIVRE	20.122.0084.2104.0000						2.000,00
3 DESPESAS CORRENTE						2.000,00	
3 OUTRAS DESPESAS CORRENTES					2.000,00		
OUTROS SERVIÇOS DE TERCEIROS - PESSOA FÍSICA			3.3.90.36.00	1.000,00			
OUTROS SERVIÇOS DE TERCEIROS - PESSOA JURÍDICA			3.3.90.39.00	1.000,00			
CONSTRUÇÃO DE CENTRO DE CAPACITAÇÃO, PRODUÇÃO E COMERCIALIZAÇÃO DE PRODUTOS DA AGRICULTURA FAMILIAR	20.122.0200.1067.0000						10.000,00
4 DESPESAS DE CAPITAL						10.000,00	
4 INVESTIMENTOS					10.000,00		
OBRAS E INSTALAÇÕES			4.4.90.51.00	10.000,00			
CAPACITAÇÃO DOS AGRICULTORES FAMILIARES VOLTADA PARA MELHORAMENTO E BENEFICIAMENTO DA PRODUÇÃO	20.122.0200.2105.0000						5.000,00
3 DESPESAS CORRENTE						5.000,00	
3 OUTRAS DESPESAS CORRENTES					5.000,00		
MATERIAL DE CONSUMO			3.3.90.30.00	1.000,00			
OUTROS SERVIÇOS DE TERCEIROS - PESSOA FÍSICA			3.3.90.36.00	2.000,00			
OUTROS SERVIÇOS DE TERCEIROS - PESSOA JURÍDICA			3.3.90.39.00	2.000,00			
MANUTENÇÃO DAS ATIVIDADES PARA O FUNCIONAMENTO DA FEIRA DE GADO BOVINO E OUTROS	20.122.0200.2106.0000						21.000,00
3 DESPESAS CORRENTE						21.000,00	
3 OUTRAS DESPESAS CORRENTES					21.000,00		
MATERIAL DE CONSUMO			3.3.90.30.00	1.000,00			
OUTROS SERVIÇOS DE TERCEIROS - PESSOA FÍSICA			3.3.90.36.00	10.000,00			
OUTROS SERVIÇOS DE TERCEIROS - PESSOA JURÍDICA			3.3.90.39.00	10.000,00			
MANUTENÇÃO DAS ATIVIDADES ADMINISTRATIVAS DO	20.122.0200.2107.0000						635.000,00

**PREFEITURA MUNICIPAL DE SANHARÓ**

RUA MAJOR SATIRÓ, 219 - CENTRO - CNPJ:11044906/0001-24

Orçamento Programa - Exercício de 2021

Page 17

**QUADRO AUXILIAR DE DETALHAMENTO DA DESPESA**

PODER	02	PODER EXECUTIVO
ORGÃO	09	SECRETARIA DE AGRICULTURA E MEIO AMBIENTE
UNIDADE	00	SECRETARIA DE AGRICULTURA E MEIO AMBIENTE

Aplicação Programada	Proj/Ativ	Finalidade	Categoria	Detalhada	Total Grupo	Total Categ.	Total Func.
F.R. - C.A.							
<b>ORGÃO</b>							
3	DESPESAS CORREN'					635.000,00	
1	PESSOAL E ENCARGOS SOCIAIS				320.000,00		
	CONTRATAÇÃO POR TEMPO DETERMINADO		3.1.90.04.00	20.000,00			
	VENCIMENTOS E VANTAGENS FIXAS - PESSOAL CIVIL		3.1.90.11.00	300.000,00			
3	OUTRAS DESPESAS CORRENTES				315.000,00		
	DIÁRIAS - CIVIL		3.3.90.14.00	5.000,00			
	MATERIAL DE CONSUMO		3.3.90.30.00	105.000,00			
	OUTROS SERVIÇOS DE TERCEIROS - PESSOA FÍSICA		3.3.90.36.00	100.000,00			
	OUTROS SERVIÇOS DE TERCEIROS - PESSOA JURÍDICA		3.3.90.39.00	100.000,00			
	INDENIZAÇÕES E RESTITUIÇÕES		3.3.90.93.00	5.000,00			
APOIO AO ASSOCIATIVISMO E COOPERATIVISMO NAS	20.122.0200.2108.0000						11.000,00
ÁREAS URBANAS E RURAIS							
3	DESPESAS CORREN'					11.000,00	
3	OUTRAS DESPESAS CORRENTES				11.000,00		
	MATERIAL DE CONSUMO		3.3.90.30.00	1.000,00			
	OUTROS SERVIÇOS DE TERCEIROS - PESSOA FÍSICA		3.3.90.36.00	5.000,00			
	OUTROS SERVIÇOS DE TERCEIROS - PESSOA JURÍDICA		3.3.90.39.00	5.000,00			
REALIZAÇÃO DE EVENTOS VOLTADOS PARA A	20.122.0200.2109.0000						15.000,00
MOTIVAÇÃO, ORGANIZAÇÃO SOCIAL E ECONÔMICA							
DA AGRICULTURA FAMILIAR							
3	DESPESAS CORREN'					15.000,00	
3	OUTRAS DESPESAS CORRENTES				15.000,00		
	MATERIAL DE CONSUMO		3.3.90.30.00	5.000,00			
	OUTROS SERVIÇOS DE TERCEIROS - PESSOA FÍSICA		3.3.90.36.00	5.000,00			
	OUTROS SERVIÇOS DE TERCEIROS - PESSOA JURÍDICA		3.3.90.39.00	5.000,00			
CONTRATAÇÃO DE CARRO PIPA PARA	20.605.0220.2188.0000						55.000,00
ABASTECIMENTO NA CIDADE E ZONA RURAL							
3	DESPESAS CORREN'					55.000,00	
3	OUTRAS DESPESAS CORRENTES				55.000,00		
	OUTROS SERVIÇOS DE TERCEIROS - PESSOA FÍSICA		3.3.90.36.00	5.000,00			
	OUTROS SERVIÇOS DE TERCEIROS - PESSOA JURÍDICA		3.3.90.39.00	50.000,00			
CONSTRUÇÃO DE CURRAIS, POCILGAS, DESTINADOS	20.608.0150.1068.0000						5.000,00
PARA APREENSÃO TEMPORÁRIA DE ANIMAIS EM							
CIRCULAÇÃO EM VIAS PÚBLICAS							
4	DESPESAS DE CAPIT					5.000,00	
4	INVESTIMENTOS				5.000,00		
	OBRAS E INSTALAÇÕES		4.4.90.51.00	5.000,00			
CONSTRUÇÃO DE HORTAS EM ESCOLAS DA REDE	20.608.0200.1069.0000						10.000,00
MUNICIPAL PARA USO DA PRODUÇÃO NA MERENDA							
ESCOLAR							
4	DESPESAS DE CAPIT					10.000,00	
4	INVESTIMENTOS				10.000,00		
	OBRAS E INSTALAÇÕES		4.4.90.51.00	10.000,00			
AQUISIÇÃO DE MÁQUINAS E IMPLEMENTOS	20.608.0200.1070.0000						5.000,00
AGRICOLAS VOLTADOS PARA MECANIZAÇÃO E							
BENEFICIAMENTO DA PRODUÇÃO							
4	DESPESAS DE CAPIT					5.000,00	

**PREFEITURA MUNICIPAL DE SANHARÓ**

RUA MAJOR SATIRÓ, 219 - CENTRO - CNPJ:11044906/0001-24

Orçamento Programa - Exercício de 2021

Page 18

**QUADRO AUXILIAR DE DETALHAMENTO DA DESPESA**

PODER	02	PODER EXECUTIVO					
ORGÃO	09	SECRETARIA DE AGRICULTURA E MEIO AMBIENTE					
UNIDADE	00	SECRETARIA DE AGRICULTURA E MEIO AMBIENTE					
Aplicação Programada	Proj/Ativ	Finalidade	Categoria	Detalhada	Total Grupo	Total Categ.	Total Func.
		F.R. - C.A.					
AQUISIÇÃO DE MÁQUINAS E IMPLEMENTOS AGRÍCOLAS VOLTADOS PARA MECANIZAÇÃO E BENEFICIAMENTO DA PRODUÇÃO	20.608.0200.1070.0000						5.000,00
4	4	DESPESAS DE CAPITAL				5.000,00	5.000,00
4	4	INVESTIMENTOS					
EQUIPAMENTOS E MATERIAL PERMANENTE			4.4.90.52.00	5.000,00			
CONSTRUÇÃO DE VIVEIRO MUNICIPAL PARA A PRODUÇÃO DE MUDAS NATIVAS E FRUTÍFERAS	20.608.0200.1071.0000						20.000,00
4	4	DESPESAS DE CAPITAL				20.000,00	20.000,00
4	4	INVESTIMENTOS					
OBRAS E INSTALAÇÕES			4.4.90.51.00	20.000,00			
AQUISIÇÃO DE VEÍCULOS COM REFRIGERAÇÃO PARA TRANSPORTE DE CARNE	20.608.0200.1072.0000						50.000,00
4	4	DESPESAS DE CAPITAL				50.000,00	50.000,00
4	4	INVESTIMENTOS					
EQUIPAMENTOS E MATERIAL PERMANENTE			4.4.90.52.00	50.000,00			
INCENTIVAR A PRODUÇÃO, COMERCIALIZAÇÃO E O CONSUMO DOS PRODUTOS AGROECOLÓGICOS E ORGÂNICOS	20.608.0200.2110.0000						11.000,00
3	3	DESPESAS CORRENTES				11.000,00	11.000,00
3	3	OUTRAS DESPESAS CORRENTES					
MATERIAL DE CONSUMO			3.3.90.30.00	5.000,00			
OUTROS SERVIÇOS DE TERCEIROS - PESSOA FÍSICA			3.3.90.36.00	5.000,00			
OUTROS SERVIÇOS DE TERCEIROS - PESSOA JURÍDICA			3.3.90.39.00	1.000,00			
REALIZAÇÃO DE CAMPANHAS E AQUISIÇÃO DE VACINAS	20.608.0200.2111.0000						16.000,00
3	3	DESPESAS CORRENTES				16.000,00	16.000,00
3	3	OUTRAS DESPESAS CORRENTES					
MATERIAL DE CONSUMO			3.3.90.30.00	5.000,00			
Material, Bem ou Serviço para Distribuição Gratuita			3.3.90.32.00	5.000,00			
OUTROS SERVIÇOS DE TERCEIROS - PESSOA FÍSICA			3.3.90.36.00	5.000,00			
OUTROS SERVIÇOS DE TERCEIROS - PESSOA JURÍDICA			3.3.90.39.00	1.000,00			
PROGRAMA DE DISTRIBUIÇÃO DE SEMENTES E MUDAS	20.608.0200.2112.0000						5.000,00
3	3	DESPESAS CORRENTES				5.000,00	5.000,00
3	3	OUTRAS DESPESAS CORRENTES					
MATERIAL DE CONSUMO			3.3.90.30.00	1.000,00			
Material, Bem ou Serviço para Distribuição Gratuita			3.3.90.32.00	1.000,00			
OUTROS SERVIÇOS DE TERCEIROS - PESSOA FÍSICA			3.3.90.36.00	2.000,00			
OUTROS SERVIÇOS DE TERCEIROS - PESSOA JURÍDICA			3.3.90.39.00	1.000,00			
PROGRAMA ARAÇÃO E PREPARO DO SOLO DO AGRICULTOR	20.608.0200.2113.0000						11.000,00
3	3	DESPESAS CORRENTES				11.000,00	11.000,00
3	3	OUTRAS DESPESAS CORRENTES					
MATERIAL DE CONSUMO			3.3.90.30.00	1.000,00			
OUTROS SERVIÇOS DE TERCEIROS - PESSOA FÍSICA			3.3.90.36.00	5.000,00			
OUTROS SERVIÇOS DE TERCEIROS - PESSOA JURÍDICA			3.3.90.39.00	5.000,00			
CONSTRUÇÃO DE ESTRUTURA FÍSICA PARA A	20.608.0215.1073.0000						5.000,00

**PREFEITURA MUNICIPAL DE SANHARÓ**

RUA MAJOR SATIRÓ, 219 - CENTRO - CNPJ 11044906/0001-24

Orçamento Programa - Exercício de 2021

Page 19

**QUADRO AUXILIAR DE DETALHAMENTO DA DESPESA**

PODER	02	PODER EXECUTIVO
ORGÃO	09	SECRETARIA DE AGRICULTURA E MEIO AMBIENTE
UNIDADE	00	SECRETARIA DE AGRICULTURA E MEIO AMBIENTE

Aplicação Programada	Proj/Ativ	Finalidade	Categoria	Detalhada	Total Grupo	Total Categ.	Total Func.
F.R. - C.A.							
REALIZAÇÃO DA FEIRA DE GADO BOVINO E OUTROS							
4	DESpesas DE CAPIT					5.000,00	
4	INVESTIMENTOS				5.000,00		
	OBRAS E INSTALAÇÕES		4.4.90.51.00	5.000,00			
<b>TOTAL</b>						<b>948.000,00</b>	



**PREFEITURA MUNICIPAL DE SANHARÓ**

RUA MAJOR SATIRÓ, 219 - CENTRO - CNPJ:11044906/0001-24

Orçamento Programa - Exercício de 2021

Page 20

**QUADRO AUXILIAR DE DETALHAMENTO DA DESPESA**

PODER	02	PODER EXECUTIVO
ORGÃO	10	SECRETARIA DE EDUCAÇÃO
UNIDADE	00	SECRETARIA DE EDUCAÇÃO

Aplicação Programada	Proj/Ativ	Finalidade	Categoria	Detalhada	Total/Grupo	Total Categ.	Total Func.
F.R. - C.A.							
MANUTENÇÃO DAS ATIVIDADES ADMINISTRATIVAS DO ORGÃO	12.122.0021.2199.0000						152.000,00
3	DESPESAS CORREN					147.000,00	
1	PESSOAL E ENCARGOS SOCIAIS				15.000,00		
	CONTRATAÇÃO POR TEMPO DETERMINADO		3.1.90.04.00	5.000,00			
	VENCIMENTOS E VANTAGENS FIXAS - PESSOAL CIVIL		3.1.90.11.00	10.000,00			
3	OUTRAS DESPESAS CORRENTES				132.000,00		
	DIÁRIAS - CIVIL		3.3.90.14.00	1.000,00			
	MATERIAL DE CONSUMO		3.3.90.30.00	1.000,00			
	OUTROS SERVIÇOS DE TERCEIROS - PESSOA FISICA		3.3.90.36.00	100.000,00			
	OUTROS SERVIÇOS DE TERCEIROS - PESSOA JURIDICA		3.3.90.39.00	30.000,00			
4	DESPESAS DE CAPIT					5.000,00	
4	INVESTIMENTOS				5.000,00		
	EQUIPAMENTOS E MATERIAL PERMANENTE		4.4.90.52.00	5.000,00			
AQUISIÇÃO DE IMOVEIS - FUNDEF	12.122.1067.1129.0000						500.000,00
4	DESPESAS DE CAPIT					500.000,00	
4	INVESTIMENTOS				500.000,00		
	OBRAS E INSTALAÇÕES		4.4.90.51.00	500.000,00			
AQUISIÇÃO DE MOBILIARIOS, EQUIPAMENTOS E UTENSILIOS DIVERSOS - FUNDEF	12.122.1067.1130.0000						450.000,00
4	DESPESAS DE CAPIT					450.000,00	
4	INVESTIMENTOS				450.000,00		
	EQUIPAMENTOS E MATERIAL PERMANENTE		4.4.90.52.00	450.000,00			
AQUISIÇÃO DE VEICULOS PARA REDE MUNICIPAL DE ENSINO - FUNDEF	12.122.1067.1131.0000						950.000,00
4	DESPESAS DE CAPIT					950.000,00	
4	INVESTIMENTOS				950.000,00		
	EQUIPAMENTOS E MATERIAL PERMANENTE		4.4.90.52.00	950.000,00			
CONSTRUÇÃO, REFORMA E AMPLIAÇÃO DE UNIDADES ESCOLARES - FUNDEF	12.122.1067.1132.0000						1.250.000,00
4	DESPESAS DE CAPIT					1.250.000,00	
4	INVESTIMENTOS				1.250.000,00		
	OBRAS E INSTALAÇÕES		4.4.90.51.00	1.250.000,00			
CAPACITAÇÃO E FORMAÇÃO PROFISSIONAL DA EQUIPE DOCENTE E ADMINISTRATIVA DA REDE MUNICIPAL DE ENSINO	12.122.1067.2202.0000						289.800,00
3	DESPESAS CORREN					289.800,00	
3	OUTRAS DESPESAS CORRENTES				289.800,00		
	MATERIAL DE CONSUMO		3.3.90.30.00	50.000,00			
	OUTROS SERVIÇOS DE TERCEIROS - PESSOA FISICA		3.3.90.36.00	29.000,00			
	OUTROS SERVIÇOS DE TERCEIROS - PESSOA JURIDICA		3.3.90.39.00	210.800,00			
MANUTENÇÃO DO ENSINO BÁSICO - FUNDEF	12.122.1067.2203.0000						1.275.000,00
3	DESPESAS CORREN					1.275.000,00	
3	OUTRAS DESPESAS CORRENTES				1.275.000,00		
	MATERIAL DE CONSUMO		3.3.90.30.00	700.000,00			
	OUTROS SERVIÇOS DE TERCEIROS - PESSOA FISICA		3.3.90.36.00	100.000,00			
	OUTROS SERVIÇOS DE TERCEIROS - PESSOA JURIDICA		3.3.90.39.00	470.000,00			
	INDENIZAÇÕES E RESTITUIÇÕES		3.3.90.93.00	5.000,00			

**PREFEITURA MUNICIPAL DE SANHARÓ**

RUA MAJOR SATIRÓ, 219 - CENTRO - CNPJ:11044906/0001-24

Orçamento Programa - Exercício de 2021

Page 21

**QUADRO AUXILIAR DE DETALHAMENTO DA DESPESA**

PODER	02	PODER EXECUTIVO
ORGÃO	10	SECRETARIA DE EDUCAÇÃO
UNIDADE	00	SECRETARIA DE EDUCAÇÃO

Aplicação Programada	Proj/Ativ	Finalidade	Categoria	Detalhada	Total Grupo	Total Categ.	Total Func.
F.R. - C.A.							
APOIO AO CONSELHO MUNICIPAL DE EDUCAÇÃO	12.126.0004.2044.0000						4.000,00
3 DESPESAS CORREN						4.000,00	
3 OUTRAS DESPESAS CORRENTES					4.000,00		
DIÁRIAS - CIVIL			3.3.90.14.00	1.000,00			
MATERIAL DE CONSUMO			3.3.90.30.00	1.000,00			
OUTROS SERVIÇOS DE TERCEIROS - PESSOA FISICA			3.3.90.36.00	1.000,00			
OUTROS SERVIÇOS DE TERCEIROS - PESSOA JURIDICA			3.3.90.39.00	1.000,00			
IMPLANTAÇÃO DO LABORATÓRIO DE INFORMÁTICA	12.126.0190.1016.0000						5.000,00
4 DESPESAS DE CAPIT						5.000,00	
4 INVESTIMENTOS					5.000,00		
EQUIPAMENTOS E MATERIAL PERMANENTE			4.4.90.52.00	5.000,00			
MANUTENÇÃO DO LABORATÓRIO DE INFORMÁTICA	12.126.0190.2037.0000						15.000,00
3 DESPESAS CORREN						15.000,00	
3 OUTRAS DESPESAS CORRENTES					15.000,00		
MATERIAL DE CONSUMO			3.3.90.30.00	5.000,00			
OUTROS SERVIÇOS DE TERCEIROS - PESSOA FISICA			3.3.90.36.00	5.000,00			
OUTROS SERVIÇOS DE TERCEIROS - PESSOA JURIDICA			3.3.90.39.00	5.000,00			
MANUTENÇÃO DA MERENDA ESCOLAR - RECURSOS PRÓPRIOS	12.306.0121.2038.0000						307.000,00
3 DESPESAS CORREN						307.000,00	
3 OUTRAS DESPESAS CORRENTES					307.000,00		
MATERIAL DE CONSUMO			3.3.90.30.00	305.000,00			
OUTROS SERVIÇOS DE TERCEIROS - PESSOA FISICA			3.3.90.36.00	1.000,00			
OUTROS SERVIÇOS DE TERCEIROS - PESSOA JURIDICA			3.3.90.39.00	1.000,00			
PROGRAMA MERENDA NA ESCOLA - PNAE	12.306.0121.2039.0000						910.000,00
3 DESPESAS CORREN						910.000,00	
3 OUTRAS DESPESAS CORRENTES					910.000,00		
MATERIAL DE CONSUMO			3.3.90.30.00	900.000,00			
OUTROS SERVIÇOS DE TERCEIROS - PESSOA FISICA			3.3.90.36.00	5.000,00			
OUTROS SERVIÇOS DE TERCEIROS - PESSOA JURIDICA			3.3.90.39.00	5.000,00			
APOIO A PARTICIPAÇÃO EM SEMINÁRIOS, PALESTRAS, FORUNS E ENCONTROS PROFISSIONAIS DA EDUCAÇÃO	12.361.0007.2040.0000						3.000,00
3 DESPESAS CORREN						3.000,00	
3 OUTRAS DESPESAS CORRENTES					3.000,00		
MATERIAL DE CONSUMO			3.3.90.30.00	1.000,00			
OUTROS SERVIÇOS DE TERCEIROS - PESSOA FISICA			3.3.90.36.00	1.000,00			
OUTROS SERVIÇOS DE TERCEIROS - PESSOA JURIDICA			3.3.90.39.00	1.000,00			
MANUTENÇÃO DE PROGRAMAS DE FORMAÇÃO CONTINUADA PARA PROFESSORES DA REDE MUNICIPAL DE ENSINO	12.361.0007.2041.0000						102.000,00
3 DESPESAS CORREN						102.000,00	
3 OUTRAS DESPESAS CORRENTES					102.000,00		
MATERIAL DE CONSUMO			3.3.90.30.00	1.000,00			
OUTROS SERVIÇOS DE TERCEIROS - PESSOA FISICA			3.3.90.36.00	1.000,00			
OUTROS SERVIÇOS DE TERCEIROS - PESSOA JURIDICA			3.3.90.39.00	100.000,00			
AQUISIÇÃO DE FARDAMENTO- RECURSOS PRÓPRIOS	12.361.0021.2042.0000						20.000,00
3 DESPESAS CORREN						20.000,00	

**PREFEITURA MUNICIPAL DE SANHARÔ**

RUA MAJOR SATIRÓ, 219 - CENTRO - CNPJ:11044906/0001-24

Orçamento Programa - Exercício de 2021

Page 22

**QUADRO AUXILIAR DE DETALHAMENTO DA DESPESA**

PODER	02	PODER EXECUTIVO					
ORGÃO	10	SECRETARIA DE EDUCAÇÃO					
UNIDADE	00	SECRETARIA DE EDUCAÇÃO					
Aplicação Programada	Proj/Ativ	Finalidade	Categoria	Detalhada	Total Grupo	Total Categ.	Total Func.
F.R. - C.A.							
AQUISIÇÃO DE FARDAMENTO- RECURSOS PRÓPRIOS	12.361.0021.2042.0000						20.000,00
3 DESPESAS CORREN						20.000,00	
3 OUTRAS DESPESAS CORRENTES					20.000,00		
MATERIAL DE CONSUMO			3.3.90.30.00	5.000,00			
Material, Bem ou Serviço para Distribuição Gratuita			3.3.90.32.00	5.000,00			
OUTROS SERVIÇOS DE TERCEIROS - PESSOA FÍSICA			3.3.90.36.00	5.000,00			
OUTROS SERVIÇOS DE TERCEIROS - PESSOA JURÍDICA			3.3.90.39.00	5.000,00			
CONTRIBUIÇÃO PREVIDENCIÁRIA	12.361.0091.2043.0000						110.000,00
3 DESPESAS CORREN						110.000,00	
1 PESSOAL E ENCARGOS SOCIAIS					110.000,00		
OBRIGAÇÕES PATRONAIS			3.1.90.13.00	110.000,00			
AQUISIÇÃO DE EQUIPAMENTOS DIVERSOS PARA	12.361.0120.1017.0000						82.100,00
UNIDADE							
4 DESPESAS DE CAPIT						82.100,00	
4 INVESTIMENTOS					82.100,00		
EQUIPAMENTOS E MATERIAL PERMANENTE			4.4.90.52.00	82.100,00			
PROGRAMA DINHEIRO DIRETO NA ESCOLA - PDDE	12.361.0120.1018.0000						10.000,00
4 DESPESAS DE CAPIT						10.000,00	
4 INVESTIMENTOS					10.000,00		
EQUIPAMENTOS E MATERIAL PERMANENTE			4.4.90.52.00	10.000,00			
AQUISIÇÃO DE VEÍCULOS PARA O MONITORAMENTO	12.361.0120.1019.0000						50.000,00
E APOIO PEDAGÓGICO AS ESCOLAS							
4 DESPESAS DE CAPIT						50.000,00	
4 INVESTIMENTOS					50.000,00		
EQUIPAMENTOS E MATERIAL PERMANENTE			4.4.90.52.00	50.000,00			
MANUTENÇÃO DO PROGRAMA MAIS EDUCAÇÃO	12.361.0120.2045.0000						21.000,00
3 DESPESAS CORREN						21.000,00	
1 PESSOAL E ENCARGOS SOCIAIS					10.000,00		
CONTRATAÇÃO POR TEMPO DETERMINADO			3.1.90.04.00	5.000,00			
VENCIMENTOS E VANTAGENS FIXAS - PESSOAL CIVIL			3.1.90.11.00	5.000,00			
3 OUTRAS DESPESAS CORRENTES					11.000,00		
MATERIAL DE CONSUMO			3.3.90.30.00	1.000,00			
OUTROS SERVIÇOS DE TERCEIROS - PESSOA FÍSICA			3.3.90.36.00	5.000,00			
OUTROS SERVIÇOS DE TERCEIROS - PESSOA JURÍDICA			3.3.90.39.00	5.000,00			
SUBVENÇÕES A ENTIDADES EDUCACIONAIS	12.361.0120.2046.0000						1.000,00
3 DESPESAS CORREN						1.000,00	
3 OUTRAS DESPESAS CORRENTES					1.000,00		
SUBVENÇÕES SOCIAIS			3.3.50.43.00	1.000,00			
AUXÍLIO A ESTUDANTES	12.361.0120.2047.0000						1.000,00
3 DESPESAS CORREN						1.000,00	
3 OUTRAS DESPESAS CORRENTES					1.000,00		
Auxílio Financeiro a Estudantes			3.3.50.18.00	1.000,00			
MANUTENÇÃO DO ENSINO BÁSICO	12.361.0120.2048.0000						471.000,00
3 DESPESAS CORREN						471.000,00	

**PREFEITURA MUNICIPAL DE SANHARÓ**

RUA MAJOR SATIRÓ, 219 - CENTRO - CNPJ.11044906/0001-24

Orçamento Programa - Exercício de 2021

Page 23

**QUADRO AUXILIAR DE DETALHAMENTO DA DESPESA**

PODER	02	PODER EXECUTIVO					
ORGÃO	10	SECRETARIA DE EDUCAÇÃO					
UNIDADE	00	SECRETARIA DE EDUCAÇÃO					
Aplicação Programada	Proj/Ativ	Finalidade	Categoria	Detalhada	Total Grupo	Total Categ.	Total Func.
F.R. - C.A.							
MANUTENÇÃO DO ENSINO BÁSICO	12.361.0120.2048.0000						471.000,00
3	DESPESAS CORREN					471.000,00	
1	PESSOAL E ENCARGOS SOCIAIS				15.000,00		
	CONTRATAÇÃO POR TEMPO DETERMINADO		3.1.90.04.00	5.000,00			
	VENCIMENTOS E VANTAGENS FIXAS - PESSOAL CIVIL		3.1.90.11.00	5.000,00			
	DESPESAS DE EXERCÍCIOS ANTERIORES		3.1.90.92.00	5.000,00			
3	OUTRAS DESPESAS CORRENTES				456.000,00		
	MATERIAL DE CONSUMO		3.3.90.30.00	150.000,00			
	Material, Bem ou Serviço para Distribuição Gratuita		3.3.90.32.00	5.000,00			
	OUTROS SERVIÇOS DE TERCEIROS - PESSOA FÍSICA		3.3.90.36.00	200.000,00			
	OUTROS SERVIÇOS DE TERCEIROS - PESSOA JURÍDICA		3.3.90.39.00	100.000,00			
	INDENIZAÇÕES E RESTITUIÇÕES		3.3.90.93.00	1.000,00			
MANUTENÇÃO E APOIO A CASA DE ESTUDANTE	12.361.0120.2049.0000						120.000,00
3	DESPESAS CORREN					120.000,00	
3	OUTRAS DESPESAS CORRENTES				120.000,00		
	OUTROS SERVIÇOS DE TERCEIROS - PESSOA FÍSICA		3.3.90.36.00	100.000,00			
	OUTROS SERVIÇOS DE TERCEIROS - PESSOA JURÍDICA		3.3.90.39.00	20.000,00			
MANUTENÇÃO DO PROGRAMA PDDE	12.361.0120.2050.0000						30.000,00
3	DESPESAS CORREN					30.000,00	
3	OUTRAS DESPESAS CORRENTES				30.000,00		
	MATERIAL DE CONSUMO		3.3.90.30.00	20.000,00			
	OUTROS SERVIÇOS DE TERCEIROS - PESSOA FÍSICA		3.3.90.36.00	5.000,00			
	OUTROS SERVIÇOS DE TERCEIROS - PESSOA JURÍDICA		3.3.90.39.00	5.000,00			
PROMOÇÃO DE OFICINAS DE LEITURA NAS ESCOLAS MUNICIPAIS	12.361.0120.2051.0000						3.000,00
3	DESPESAS CORREN					3.000,00	
3	OUTRAS DESPESAS CORRENTES				3.000,00		
	MATERIAL DE CONSUMO		3.3.90.30.00	1.000,00			
	OUTROS SERVIÇOS DE TERCEIROS - PESSOA FÍSICA		3.3.90.36.00	1.000,00			
	OUTROS SERVIÇOS DE TERCEIROS - PESSOA JURÍDICA		3.3.90.39.00	1.000,00			
MANUTENÇÃO DAS ATIVIDADES EDUCACIONAIS-ATLÉTICAS	12.361.0120.2052.0000						3.000,00
3	DESPESAS CORREN					3.000,00	
3	OUTRAS DESPESAS CORRENTES				3.000,00		
	MATERIAL DE CONSUMO		3.3.90.30.00	1.000,00			
	OUTROS SERVIÇOS DE TERCEIROS - PESSOA FÍSICA		3.3.90.36.00	1.000,00			
	OUTROS SERVIÇOS DE TERCEIROS - PESSOA JURÍDICA		3.3.90.39.00	1.000,00			
APOIO A REALIZAÇÃO DE DESFILE CÍVICOS E EVENTOS COMEMORATIVOS NAS UNIDADES ESCOLARES	12.361.0120.2053.0000						15.000,00
3	DESPESAS CORREN					15.000,00	
3	OUTRAS DESPESAS CORRENTES				15.000,00		
	MATERIAL DE CONSUMO		3.3.90.30.00	5.000,00			
	OUTROS SERVIÇOS DE TERCEIROS - PESSOA FÍSICA		3.3.90.36.00	5.000,00			
	OUTROS SERVIÇOS DE TERCEIROS - PESSOA JURÍDICA		3.3.90.39.00	5.000,00			
DESENVOLVIMENTO DE CAMPANHAS EDUCATIVAS ENVOLVENDO A COMUNIDADE ESCOLAR	12.361.0120.2054.0000						3.000,00
3	DESPESAS CORREN					3.000,00	

**PREFEITURA MUNICIPAL DE SANHARÓ**

RUA MAJOR SATIRÓ, 219 - CENTRO - CNPJ:11044906/0001-24

Orçamento Programa - Exercício de 2021

Page 24

**QUADRO AUXILIAR DE DETALHAMENTO DA DESPESA**

PODER	02	PODER EXECUTIVO
ORGÃO	10	SECRETARIA DE EDUCAÇÃO
UNIDADE	00	SECRETARIA DE EDUCAÇÃO

Aplicação Programada	Proj/Ativ	Finalidade	Categoria	Detalhada	Total Grupo	Total Categ.	Total Func.
F.R. - C.A.							
DESENVOLVIMENTO DE CAMPANHAS EDUCATIVAS ENVOLVENDO A COMUNIDADE ESCOLAR	12.361.0120.2054.0000						3.000,00
3 DESPESAS CORREN'						3.000,00	
3 OUTRAS DESPESAS CORRENTES					3.000,00		
MATERIAL DE CONSUMO			3.3.90.30.00	1.000,00			
OUTROS SERVIÇOS DE TERCEIROS - PESSOA FÍSICA			3.3.90.36.00	1.000,00			
OUTROS SERVIÇOS DE TERCEIROS - PESSOA JURÍDICA			3.3.90.39.00	1.000,00			
AQUISIÇÃO DE MATERIAL ESCOLAR E DIDÁTICO PARA EDUCAÇÃO BÁSICA	12.361.0120.2055.0000						70.000,00
3 DESPESAS CORREN'						70.000,00	
3 OUTRAS DESPESAS CORRENTES					70.000,00		
MATERIAL DE CONSUMO			3.3.90.30.00	50.000,00			
Material, Bem ou Serviço para Distribuição Gratuita			3.3.90.32.00	20.000,00			
IMPLANTAR PROGRAMAS DE INCENTIVO A PARTICIPAÇÃO DOS PAIS OU RESPONSÁVEIS NO PROCESSO ENSINO/APRENDIZAGEM DOS ALUNOS	12.361.0120.2057.0000						3.000,00
3 DESPESAS CORREN'						3.000,00	
3 OUTRAS DESPESAS CORRENTES					3.000,00		
MATERIAL DE CONSUMO			3.3.90.30.00	1.000,00			
OUTROS SERVIÇOS DE TERCEIROS - PESSOA FÍSICA			3.3.90.36.00	1.000,00			
OUTROS SERVIÇOS DE TERCEIROS - PESSOA JURÍDICA			3.3.90.39.00	1.000,00			
MANUTENÇÃO DO PROGRAMA ESTADUAL DE TRANSPORTE ESCOLAR- PETE	12.361.0120.2058.0000						105.000,00
3 DESPESAS CORREN'						105.000,00	
3 OUTRAS DESPESAS CORRENTES					105.000,00		
OUTROS SERVIÇOS DE TERCEIROS - PESSOA FÍSICA			3.3.90.36.00	5.000,00			
OUTROS SERVIÇOS DE TERCEIROS - PESSOA JURÍDICA			3.3.90.39.00	100.000,00			
DESPESAS DO FUNDEB DO CORRENTE EXERCÍCIO SEM ATIVO FINANCEIRO	12.361.0120.2063.0000						11.000,00
3 DESPESAS CORREN'						9.000,00	
1 PESSOAL E ENCARGOS SOCIAIS					4.000,00		
CONTRATAÇÃO POR TEMPO DETERMINADO			3.1.90.04.00	1.000,00			
VENCIMENTOS E VANTAGENS FIXAS - PESSOAL CIVIL			3.1.90.11.00	1.000,00			
OBRIGAÇÕES PATRONAIS			3.1.90.13.00	1.000,00			
DESPESAS DE EXERCÍCIOS ANTERIORES			3.1.90.92.00	1.000,00			
3 OUTRAS DESPESAS CORRENTES					5.000,00		
MATERIAL DE CONSUMO			3.3.90.30.00	1.000,00			
SERVIÇOS DE CONSULTORIA			3.3.90.35.00	1.000,00			
OUTROS SERVIÇOS DE TERCEIROS - PESSOA FÍSICA			3.3.90.36.00	1.000,00			
OUTROS SERVIÇOS DE TERCEIROS - PESSOA JURÍDICA			3.3.90.39.00	1.000,00			
DESPESAS DE EXERCÍCIOS ANTERIORES			3.3.90.92.00	1.000,00			
4 DESPESAS DE CAPIT						2.000,00	
4 INVESTIMENTOS					2.000,00		
OBRAS E INSTALAÇÕES			4.4.90.51.00	1.000,00			
EQUIPAMENTOS E MATERIAL PERMANENTE			4.4.90.52.00	1.000,00			
MANUTENÇÃO DO PROGRAMA SALÁRIO- EDUCAÇÃO	12.361.0120.2194.0000						300.000,00
3 DESPESAS CORREN'						300.000,00	
3 OUTRAS DESPESAS CORRENTES					300.000,00		
MATERIAL DE CONSUMO			3.3.90.30.00	30.000,00			
OUTROS SERVIÇOS DE TERCEIROS - PESSOA FÍSICA			3.3.90.36.00	200.000,00			
OUTROS SERVIÇOS DE TERCEIROS - PESSOA JURÍDICA			3.3.90.39.00	70.000,00			

**PREFEITURA MUNICIPAL DE SANHARÓ**

RUA MAJOR SATIRÓ, 219 - CENTRO - CNPJ:11044906/0001-24

Orçamento Programa - Exercício de 2021

Page 25

**QUADRO AUXILIAR DE DETALHAMENTO DA DESPESA**

PODER	02	PODER EXECUTIVO					
ORGÃO	10	SECRETARIA DE EDUCAÇÃO					
UNIDADE	00	SECRETARIA DE EDUCAÇÃO					
Aplicação Programada	Proj/Ativ	Finalidade	Categoria	Detalhada	Total Grupo	Total Categ.	Total Func.
F.R. - C.A.							
MANUTENÇÃO DO PROGRAMA SALÁRIO- EDUCAÇÃO	12.361.0120.2194.0000						300.000,00
AQUISIÇÃO DE VEÍCULOS PARA TRANSPORTE DE ESTUDANTES	12.361.0122.1020.0000						200.000,00
4 DESPESAS DE CAPIT						200.000,00	
4 INVESTIMENTOS							
EQUIPAMENTOS E MATERIAL PERMANENTE			4.4.90.52.00	200.000,00			
MANUTENÇÃO DO TRANSPORTE ESCOLAR - RECURSOS PRÓPRIOS	12.361.0122.2059.0000						15.000,00
3 DESPESAS CORREN						15.000,00	
3 OUTRAS DESPESAS CORRENTES							
MATERIAL DE CONSUMO			3.3.90.30.00	5.000,00			
OUTROS SERVIÇOS DE TERCEIROS - PESSOA FISICA			3.3.90.36.00	5.000,00			
OUTROS SERVIÇOS DE TERCEIROS - PESSOA JURIDICA			3.3.90.39.00	5.000,00			
MANUTENÇÃO DO PROGRAMA PNATE	12.361.0122.2060.0000						30.000,00
3 DESPESAS CORREN						30.000,00	
3 OUTRAS DESPESAS CORRENTES							
MATERIAL DE CONSUMO			3.3.90.30.00	5.000,00			
OUTROS SERVIÇOS DE TERCEIROS - PESSOA FISICA			3.3.90.36.00	15.000,00			
OUTROS SERVIÇOS DE TERCEIROS - PESSOA JURIDICA			3.3.90.39.00	10.000,00			
MANUTENÇÃO DO PROGRAMA CAMINHO DA ESCOLA	12.361.0122.2061.0000						50.000,00
3 DESPESAS CORREN						20.000,00	
3 OUTRAS DESPESAS CORRENTES							
OUTROS SERVIÇOS DE TERCEIROS - PESSOA JURIDICA			3.3.90.39.00	20.000,00			
4 DESPESAS DE CAPIT						30.000,00	
4 INVESTIMENTOS							
EQUIPAMENTOS E MATERIAL PERMANENTE			4.4.90.52.00	30.000,00			
AUXÍLIO A ESTUDANTES	12.362.0125.2065.0000						1.000,00
3 DESPESAS CORREN						1.000,00	
3 OUTRAS DESPESAS CORRENTES							
AUXÍLIO FINANCEIRO A ESTUDANTE			3.3.90.18.00	1.000,00			
AQUISIÇÃO DE EQUIPAMENTOS PARA CURSOS PROFISSIONALIZANTES	12.363.0123.1104.0000						1.000,00
4 DESPESAS DE CAPIT						1.000,00	
4 INVESTIMENTOS							
EQUIPAMENTOS E MATERIAL PERMANENTE			4.4.90.52.00	1.000,00			
IMPLANTAÇÃO DE CURSOS PROFISSIONALIZANTES	12.363.0123.2062.0000						3.000,00
3 DESPESAS CORREN						3.000,00	
3 OUTRAS DESPESAS CORRENTES							
MATERIAL DE CONSUMO			3.3.90.30.00	1.000,00			
OUTROS SERVIÇOS DE TERCEIROS - PESSOA FISICA			3.3.90.36.00	1.000,00			
OUTROS SERVIÇOS DE TERCEIROS - PESSOA JURIDICA			3.3.90.39.00	1.000,00			
TRANSPORTE DE ESTUDANTES PARA O ENSINO SUPERIOR	12.364.0124.2064.0000						72.000,00
3 DESPESAS CORREN						72.000,00	

*Lte*

**PREFEITURA MUNICIPAL DE SANHARÓ**

RUA MAJOR SATIRÓ, 219 - CENTRO - CNPJ:11044906/0001-24

Orçamento Programa - Exercício de 2021

Page 26

**QUADRO AUXILIAR DE DETALHAMENTO DA DESPESA**

PODER	02	PODER EXECUTIVO					
ORGÃO	10	SECRETARIA DE EDUCAÇÃO					
UNIDADE	00	SECRETARIA DE EDUCAÇÃO					
Aplicação Programada	Proj/Ativ	Finalidade	Categoria	Detalhada	Total(Grupo)	Total Categ.	Total Func.
		F.R. - C.A.					
TRANSPORTE DE ESTUDANTES PARA O ENSINO SUPERIOR	12.364.0124.2064.0000						72.000,00
3	DESPESAS CORRENTE				72.000,00	72.000,00	
3	OUTRAS DESPESAS CORRENTES						
	MATERIAL DE CONSUMO		3.3.90.30.00	1.000,00			
	OUTROS SERVIÇOS DE TERCEIROS - PESSOA FÍSICA		3.3.90.36.00	1.000,00			
	OUTROS SERVIÇOS DE TERCEIROS - PESSOA JURÍDICA		3.3.90.39.00	70.000,00			
AQUISIÇÃO DE EQUIPAMENTOS PARA O ENSINO INFANTIL	12.365.0120.1022.0000						1.000,00
4	DESPESAS DE CAPITAL				1.000,00	1.000,00	
4	INVESTIMENTOS						
	EQUIPAMENTOS E MATERIAL PERMANENTE		4.4.90.52.00	1.000,00			
AQUISIÇÃO DE BRINQUEDOTECA E JOGOS PEDAGÓGICOS PARA ALUNOS DA EDUCAÇÃO INFANTIL	12.365.0120.1023.0000						1.000,00
4	DESPESAS DE CAPITAL				1.000,00	1.000,00	
4	INVESTIMENTOS						
	EQUIPAMENTOS E MATERIAL PERMANENTE		4.4.90.52.00	1.000,00			
MANUTENÇÃO DAS ATIVIDADES DA CRECHE	12.365.0120.2067.0000						30.000,00
3	DESPESAS CORRENTE				26.000,00	30.000,00	
1	PESSOAL E ENCARGOS SOCIAIS						
	CONTRATAÇÃO POR TEMPO DETERMINADO		3.1.90.04.00	5.000,00			
	VENCIMENTOS E VANTAGENS FIXAS - PESSOAL CIVIL		3.1.90.11.00	10.000,00			
	OBRIGAÇÕES PATRONAIS		3.1.90.13.00	10.000,00			
	DESPESAS DE EXERCÍCIOS ANTERIORES		3.1.90.92.00	1.000,00			
3	OUTRAS DESPESAS CORRENTES				4.000,00		
	DIÁRIAS - CIVIL		3.3.90.14.00	1.000,00			
	MATERIAL DE CONSUMO		3.3.90.30.00	1.000,00			
	OUTROS SERVIÇOS DE TERCEIROS - PESSOA FÍSICA		3.3.90.36.00	1.000,00			
	OUTROS SERVIÇOS DE TERCEIROS - PESSOA JURÍDICA		3.3.90.39.00	1.000,00			
MANUTENÇÃO DO ENSINO PRÉ ESCOLAR	12.365.0120.2068.0000						16.000,00
3	DESPESAS CORRENTE				12.000,00	16.000,00	
1	PESSOAL E ENCARGOS SOCIAIS						
	CONTRATAÇÃO POR TEMPO DETERMINADO		3.1.90.04.00	5.000,00			
	VENCIMENTOS E VANTAGENS FIXAS - PESSOAL CIVIL		3.1.90.11.00	5.000,00			
	OBRIGAÇÕES PATRONAIS		3.1.90.13.00	1.000,00			
	DESPESAS DE EXERCÍCIOS ANTERIORES		3.1.90.92.00	1.000,00			
3	OUTRAS DESPESAS CORRENTES				4.000,00		
	DIÁRIAS - CIVIL		3.3.90.14.00	1.000,00			
	MATERIAL DE CONSUMO		3.3.90.30.00	1.000,00			
	OUTROS SERVIÇOS DE TERCEIROS - PESSOA FÍSICA		3.3.90.36.00	1.000,00			
	OUTROS SERVIÇOS DE TERCEIROS - PESSOA JURÍDICA		3.3.90.39.00	1.000,00			
MANUTENÇÃO DO PROGRAMA ALFABETIZAÇÃO DE JOVENS E ADULTOS	12.366.0126.2069.0000						119.000,00
3	DESPESAS CORRENTE				115.000,00	119.000,00	
1	PESSOAL E ENCARGOS SOCIAIS						
	CONTRATAÇÃO POR TEMPO DETERMINADO		3.1.90.04.00	5.000,00			
	VENCIMENTOS E VANTAGENS FIXAS - PESSOAL CIVIL		3.1.90.11.00	100.000,00			
	OBRIGAÇÕES PATRONAIS		3.1.90.13.00	10.000,00			

**PREFEITURA MUNICIPAL DE SANHARÓ**

RUA MAJOR SATIRÓ, 219 - CENTRO - CNPJ:11044906/0001-24

Orçamento Programa - Exercício de 2021

Page 27

**QUADRO AUXILIAR DE DETALHAMENTO DA DESPESA**

 PODER 02 PODER EXECUTIVO  
 ORGÃO 10 SECRETARIA DE EDUCAÇÃO  
 UNIDADE 00 SECRETARIA DE EDUCAÇÃO

Aplicação Programada	Proj/Ativ	Finalidade	Categoria	Detalhada	Total Grupo	Total Categ.	Total Func.
		F.R. - C.A.					
MANUTENÇÃO DO PROGRAMA ALFABETIZAÇÃO DE JOVENS E ADULTOS	12.366.0126.2069.0000						119.000,00
3 DESPESAS CORRENTE						4.000,00	119.000,00
3 OUTRAS DESPESAS CORRENTES							
DIÁRIAS - CIVIL			3.3.90.14.00	1.000,00			
MATERIAL DE CONSUMO			3.3.90.30.00	1.000,00			
OUTROS SERVIÇOS DE TERCEIROS - PESSOA FÍSICA			3.3.90.36.00	1.000,00			
OUTROS SERVIÇOS DE TERCEIROS - PESSOA JURÍDICA			3.3.90.39.00	1.000,00			
EXECUÇÃO DO PROGRAMA ALFABETIZAÇÃO DE JOVENS E ADULTOS	12.366.0126.2070.0000						13.000,00
3 DESPESAS CORRENTE						10.000,00	13.000,00
1 PESSOAL E ENCARGOS SOCIAIS							
CONTRATAÇÃO POR TEMPO DETERMINADO			3.1.90.04.00	5.000,00			
VENCIMENTOS E VANTAGENS FIXAS - PESSOAL CIVIL			3.1.90.11.00	5.000,00			
3 OUTRAS DESPESAS CORRENTES						3.000,00	
MATERIAL DE CONSUMO			3.3.90.30.00	1.000,00			
OUTROS SERVIÇOS DE TERCEIROS - PESSOA FÍSICA			3.3.90.36.00	1.000,00			
OUTROS SERVIÇOS DE TERCEIROS - PESSOA JURÍDICA			3.3.90.39.00	1.000,00			
MANUTENÇÃO DO ENSINO ESPECIAL E INCLUSIVO	12.367.0127.2066.0000						28.000,00
3 DESPESAS CORRENTE						10.000,00	28.000,00
1 PESSOAL E ENCARGOS SOCIAIS							
CONTRATAÇÃO POR TEMPO DETERMINADO			3.1.90.04.00	5.000,00			
VENCIMENTOS E VANTAGENS FIXAS - PESSOAL CIVIL			3.1.90.11.00	5.000,00			
3 OUTRAS DESPESAS CORRENTES						18.000,00	
DIÁRIAS - CIVIL			3.3.90.14.00	1.000,00			
MATERIAL DE CONSUMO			3.3.90.30.00	1.000,00			
OUTROS SERVIÇOS DE TERCEIROS - PESSOA FÍSICA			3.3.90.36.00	15.000,00			
OUTROS SERVIÇOS DE TERCEIROS - PESSOA JURÍDICA			3.3.90.39.00	1.000,00			
<b>TOTAL</b>							<b>8.221.900,00</b>



**PREFEITURA MUNICIPAL DE SANHARÓ**

RUA MAJOR SATIRÓ, 219 - CENTRO - CNPJ:11044906/0001-24

Orçamento Programa - Exercício de 2021

Page 28

**QUADRO AUXILIAR DE DETALHAMENTO DA DESPESA**

PODER	02	PODER EXECUTIVO					
ORGÃO	11	FUNDEB					
UNIDADE	00	FUNDEB					
Aplicação Programada	Proj/Ativ	Finalidade	Categoria	Detalhada	Total/Grupo	Total Categ.	Total Func.
<b>F.R. - C.A.</b>							
APOIO AO CONSELHO MUNICIPAL			12.361.0004.2075.0000				20.000,00
3	3	DESPESAS CORREN				20.000,00	
	3	OUTRAS DESPESAS CORRENTES			20.000,00		
		DIÁRIAS - CIVIL	3.3.90.14.00	5.000,00			
		MATERIAL DE CONSUMO	3.3.90.30.00	5.000,00			
		OUTROS SERVIÇOS DE TERCEIROS - PESSOA FISICA	3.3.90.36.00	5.000,00			
		OUTROS SERVIÇOS DE TERCEIROS - PESSOA JURÍDICA	3.3.90.39.00	5.000,00			
CAPACITAÇÃO E TREINAMENTO DE SERVIDORES DO ENSINO BÁSICO 40%			12.361.0007.2071.0000				60.000,00
3	3	DESPESAS CORREN				60.000,00	
	3	OUTRAS DESPESAS CORRENTES			60.000,00		
		MATERIAL DE CONSUMO	3.3.90.30.00	10.000,00			
		Material, Bem ou Serviço para Distribuição Gratuita	3.3.90.32.00	10.000,00			
		SERVIÇOS DE CONSULTORIA	3.3.90.35.00	20.000,00			
		OUTROS SERVIÇOS DE TERCEIROS - PESSOA JURÍDICA	3.3.90.39.00	20.000,00			
AQUISIÇÃO DE EQUIPAMENTOS DE INFORMÁTICA PARA A REDE DE ENSINO BÁSICO 40%			12.361.0120.1024.0000				20.000,00
4	4	DESPESAS DE CAPIT				20.000,00	
	4	INVESTIMENTOS			20.000,00		
		EQUIPAMENTOS E MATERIAL PERMANENTE	4.4.90.52.00	20.000,00			
CONSTRUÇÃO, REFORMA, DESAPROPRIAÇÃO E/OU AMPLIAÇÃO DE UNIDADES ESCOLARES 40%			12.361.0120.1025.0000				203.000,00
3	3	DESPESAS CORREN				3.000,00	
	3	OUTRAS DESPESAS CORRENTES			3.000,00		
		MATERIAL DE CONSUMO	3.3.90.30.00	1.000,00			
		OUTROS SERVIÇOS DE TERCEIROS - PESSOA FISICA	3.3.90.36.00	1.000,00			
		OUTROS SERVIÇOS DE TERCEIROS - PESSOA JURÍDICA	3.3.90.39.00	1.000,00			
4	4	DESPESAS DE CAPIT				200.000,00	
	4	INVESTIMENTOS			200.000,00		
		OBRAS E INSTALAÇÕES	4.4.90.51.00	100.000,00			
		AQUISIÇÃO DE IMÓVEIS	4.4.90.61.00	100.000,00			
AQUISIÇÃO DE MÓVEIS, MÁQUINAS E UTENSÍLIOS DIVERSOS 40%			12.361.0120.1026.0000				50.000,00
4	4	DESPESAS DE CAPIT				50.000,00	
	4	INVESTIMENTOS			50.000,00		
		EQUIPAMENTOS E MATERIAL PERMANENTE	4.4.90.52.00	50.000,00			
GESTÃO ADMINISTRATIVA DO ORGÃO 40%			12.361.0120.2072.0000				3.734.000,00
3	3	DESPESAS CORREN				3.734.000,00	
	1	PESSOAL E ENCARGOS SOCIAIS			1.935.000,00		
		CONTRATAÇÃO POR TEMPO DETERMINADO	3.1.90.04.00	100.000,00			
		VENCIMENTOS E VANTAGENS FIXAS - PESSOAL CIVIL	3.1.90.11.00	1.500.000,00			
		OBRIGAÇÕES PATRONAIS	3.1.90.13.00	330.000,00			
		INDENIZAÇÕES E RESTITUIÇÕES TRABALHISTAS	3.1.90.94.00	5.000,00			
	3	OUTRAS DESPESAS CORRENTES			1.799.000,00		
		DIÁRIAS - CIVIL	3.3.90.14.00	20.000,00			
		MATERIAL DE CONSUMO	3.3.90.30.00	400.000,00			
		PASSAGENS E DESPESAS COM LOCOMOÇÃO	3.3.90.33.00	5.000,00			
		SERVIÇOS DE CONSULTORIA	3.3.90.35.00	50.000,00			
		OUTROS SERVIÇOS DE TERCEIROS - PESSOA FISICA	3.3.90.36.00	1.269.000,00			
		OUTROS SERVIÇOS DE TERCEIROS - PESSOA JURÍDICA	3.3.90.39.00	50.000,00			
		INDENIZAÇÕES E RESTITUIÇÕES	3.3.90.93.00	5.000,00			

**PREFEITURA MUNICIPAL DE SANHARÓ**

RUA MAJOR SATIRÓ, 219 - CENTRO - CNPJ:11044906/0001-24

Orçamento Programa - Exercício de 2021

Page 29

**QUADRO AUXILIAR DE DETALHAMENTO DA DESPESA**

PODER	02	PODER EXECUTIVO					
ORGÃO	11	FUNDEB					
UNIDADE	00	FUNDEB					
Aplicação Programada	Proj/Ativ	Finalidade	Categoria	Detalhada	Total Grupo	Total Categ.	Total Func.
F.R. - C.A.							
GESTÃO ADMINISTRATIVA DO ORGÃO 40%	12.361.0120.2072.0000						3.734.000,00
GESTÃO ADMINISTRATIVA DO ORGÃO 60%	12.361.0120.2073.0000						8.900.000,00
3	DESPESAS CORREN'					8.900.000,00	
1	PESSOAL E ENCARGOS SOCIAIS				8.900.000,00		
	CONTRATAÇÃO POR TEMPO DETERMINADO		3.1.90.04.00	1.000.000,00			
	VENCIMENTOS E VANTAGENS FIXAS - PESSOAL CIVIL		3.1.90.11.00	6.500.000,00			
	OBRIGAÇÕES PATRONAIS		3.1.90.13.00	1.300.000,00			
	INDENIZAÇÕES E RESTITUIÇÕES TRABALHISTAS		3.1.90.94.00	100.000,00			
AQUISIÇÃO DE MATERIAL ESCOLAR E DIDÁTICO 40%	12.361.0120.2074.0000						50.000,00
3	DESPESAS CORREN'					50.000,00	
3	OUTRAS DESPESAS CORRENTES				50.000,00		
	Material, Bem ou Serviço para Distribuição Gratuita		3.3.90.32.00	50.000,00			
DESPESAS COM RECURSOS PRÓPRIOS /FUNDEB RECURSOS ANTERIORES	12.361.0120.2076.0000						70.000,00
3	DESPESAS CORREN'					70.000,00	
1	PESSOAL E ENCARGOS SOCIAIS				20.000,00		
	DESPESAS DE EXERCÍCIOS ANTERIORES		3.1.90.92.00	20.000,00			
3	OUTRAS DESPESAS CORRENTES				50.000,00		
	DESPESAS DE EXERCÍCIOS ANTERIORES		3.3.90.92.00	50.000,00			
LOCAÇÃO DE IMÓVEIS PARA DESENVOLVIMENTO DO ENSINO BÁSICO 40%	12.361.0120.2077.0000						50.000,00
3	DESPESAS CORREN'					50.000,00	
3	OUTRAS DESPESAS CORRENTES				50.000,00		
	OUTROS SERVIÇOS DE TERCEIROS - PESSOA FISICA		3.3.90.36.00	30.000,00			
	OUTROS SERVIÇOS DE TERCEIROS - PESSOA JURIDICA		3.3.90.39.00	20.000,00			
AQUISIÇÃO DE VEÍCULOS PARA TRANSPORTE DE ESTUDANTES 40%	12.361.0122.1027.0000						100.000,00
4	DESPESAS DE CAPIT					100.000,00	
4	INVESTIMENTOS				100.000,00		
	EQUIPAMENTOS E MATERIAL PERMANENTE		4.4.90.52.00	100.000,00			
MANUTENÇÃO DO TRANSPORTE ESCOLAR 40%	12.361.0122.2078.0000						350.000,00
3	DESPESAS CORREN'					350.000,00	
3	OUTRAS DESPESAS CORRENTES				350.000,00		
	MATERIAL DE CONSUMO		3.3.90.30.00	100.000,00			
	OUTROS SERVIÇOS DE TERCEIROS - PESSOA FISICA		3.3.90.36.00	50.000,00			
	OUTROS SERVIÇOS DE TERCEIROS - PESSOA JURIDICA		3.3.90.39.00	200.000,00			
AQUISIÇÃO DE EQUIPAMENTOS DESTINADOS AO ENSINO INFANTIL 40%	12.365.0120.1028.0000						15.000,00
4	DESPESAS DE CAPIT					15.000,00	
4	INVESTIMENTOS				15.000,00		
	EQUIPAMENTOS E MATERIAL PERMANENTE		4.4.90.52.00	15.000,00			
AQUISIÇÃO DE MATERIAL ESCOLAR E DIDÁTICO PARA O ENSINO INFANTIL 40%	12.365.0120.2079.0000						100.000,00
3	DESPESAS CORREN'					100.000,00	
3	OUTRAS DESPESAS CORRENTES				100.000,00		
	Material, Bem ou Serviço para Distribuição Gratuita		3.3.90.32.00	100.000,00			

**PREFEITURA MUNICIPAL DE SANHARÓ**

RUA MAJOR SATIRÓ, 219 - CENTRO - CNPJ:11044906/0001-24

Orçamento Programa - Exercício de 2021

Page 30

**QUADRO AUXILIAR DE DETALHAMENTO DA DESPESA**

PODER	02	PODER EXECUTIVO
ORGÃO	11	FUNDEB
UNIDADE	00	FUNDEB

Aplicação Programada	Proj/Ativ	Finalidade	Categoria	Detalhada	Total Grupo	Total Categ.	Total Func.
F.R. - C.A.							
AQUISIÇÃO DE MATERIAL ESCOLAR E DIDÁTICO PARA O ENSINO INFANTIL 40%	12.365.0120.2079.0000						100.000,00
GESTÃO ADMINISTRATIVA DO ENSINO INFANTIL 40%	12.365.0120.2080.0000						65.000,00
3 DESPESAS CORREN						65.000,00	
1 PESSOAL E ENCARGOS SOCIAIS					35.000,00		
CONTRATAÇÃO POR TEMPO DETERMINADO			3.1.90.04.00	5.000,00			
VENCIMENTOS E VANTAGENS FIXAS - PESSOAL CIVIL			3.1.90.11.00	20.000,00			
OBRIGAÇÕES PATRONAIS			3.1.90.13.00	10.000,00			
3 OUTRAS DESPESAS CORRENTES					30.000,00		
MATERIAL DE CONSUMO			3.3.90.30.00	5.000,00			
PASSAGENS E DESPESAS COM LOCOMOÇÃO			3.3.90.33.00	5.000,00			
SERVIÇOS DE CONSULTORIA			3.3.90.35.00	5.000,00			
OUTROS SERVIÇOS DE TERCEIROS - PESSOA FÍSICA			3.3.90.36.00	5.000,00			
OUTROS SERVIÇOS DE TERCEIROS - PESSOA JURÍDICA			3.3.90.39.00	10.000,00			
GESTÃO ADMINISTRATIVA DO ENSINO INFANTIL 60%	12.365.0120.2081.0000						750.000,00
3 DESPESAS CORREN						750.000,00	
1 PESSOAL E ENCARGOS SOCIAIS					750.000,00		
CONTRATAÇÃO POR TEMPO DETERMINADO			3.1.90.04.00	50.000,00			
VENCIMENTOS E VANTAGENS FIXAS - PESSOAL CIVIL			3.1.90.11.00	600.000,00			
OBRIGAÇÕES PATRONAIS			3.1.90.13.00	100.000,00			
MANUTENÇÃO DO ENSINO ESPECIAL E INCLUSIVO 60%	12.366.0120.2186.0000						260.000,00
3 DESPESAS CORREN						260.000,00	
1 PESSOAL E ENCARGOS SOCIAIS					260.000,00		
CONTRATAÇÃO POR TEMPO DETERMINADO			3.1.90.04.00	110.000,00			
VENCIMENTOS E VANTAGENS FIXAS - PESSOAL CIVIL			3.1.90.11.00	150.000,00			
MANUTENÇÃO DO PROGRAMA ALFABETIZAÇÃO DE JOVENS E ADULTOS 40%	12.366.0126.2184.0000						47.000,00
3 DESPESAS CORREN						47.000,00	
1 PESSOAL E ENCARGOS SOCIAIS					32.000,00		
CONTRATAÇÃO POR TEMPO DETERMINADO			3.1.90.04.00	5.000,00			
VENCIMENTOS E VANTAGENS FIXAS - PESSOAL CIVIL			3.1.90.11.00	17.000,00			
OBRIGAÇÕES PATRONAIS			3.1.90.13.00	10.000,00			
3 OUTRAS DESPESAS CORRENTES					15.000,00		
MATERIAL DE CONSUMO			3.3.90.30.00	5.000,00			
OUTROS SERVIÇOS DE TERCEIROS - PESSOA FÍSICA			3.3.90.36.00	5.000,00			
OUTROS SERVIÇOS DE TERCEIROS - PESSOA JURÍDICA			3.3.90.39.00	5.000,00			
EXECUÇÃO DO PROGRAMA ALFABETIZAÇÃO DE JOVENS E ADULTOS 40%	12.366.0126.2185.0000						36.000,00
3 DESPESAS CORREN						36.000,00	
1 PESSOAL E ENCARGOS SOCIAIS					25.000,00		
CONTRATAÇÃO POR TEMPO DETERMINADO			3.1.90.04.00	5.000,00			
VENCIMENTOS E VANTAGENS FIXAS - PESSOAL CIVIL			3.1.90.11.00	20.000,00			
3 OUTRAS DESPESAS CORRENTES					11.000,00		
MATERIAL DE CONSUMO			3.3.90.30.00	5.000,00			
OUTROS SERVIÇOS DE TERCEIROS - PESSOA FÍSICA			3.3.90.36.00	2.000,00			
OUTROS SERVIÇOS DE TERCEIROS - PESSOA JURÍDICA			3.3.90.39.00	4.000,00			



**PREFEITURA MUNICIPAL DE SANHARÓ**

RUA MAJOR SATIRÓ, 219 - CENTRO - CNPJ:11044906/0001-24

Orçamento Programa - Exercício de 2021

Page 31

**QUADRO AUXILIAR DE DETALHAMENTO DA DESPESA**

PODER	02	PODER EXECUTIVO
ORGÃO	11	FUNDES
UNIDADE	00	FUNDES

Aplicação Programada	Proj/Ativ	Finalidade	Categoria	Detalhada	Total/Grupo	Total Categ.	Total Func.
		F.R. - C.A.					
<b>TOTAL</b>						14.880.000,00	

**PREFEITURA MUNICIPAL DE SANHARÓ**

RUA MAJOR SATIRÓ, 219 - CENTRO - CNPJ:11044906/0001-24

Orçamento Programa - Exercício de 2021

Page 32

**QUADRO AUXILIAR DE DETALHAMENTO DA DESPESA**

PODER	02	PODER EXECUTIVO
ORGÃO	12	SECRETARIA DE OBRAS E SERVIÇOS URBANOS
UNIDADE	00	SECRETARIA DE OBRAS E SERVIÇOS URBANOS

Aplicação Programada	Proj/Ativ	Finalidade	Categoria	Detalhada	Total Grupo	Total Categ.	Total Func.
F.R. - C.A.							
MANUTENÇÃO DAS ATIVIDADES ADMINISTRATIVAS DO ORGÃO	04.122.0021.2082.0000						1.655.000,00
3	DESPESAS CORREN					1.655.000,00	
1	PESSOAL E ENCARGOS SOCIAIS				1.050.000,00		
	CONTRATAÇÃO POR TEMPO DETERMINADO		3.1.90.04.00	50.000,00			
	VENCIMENTOS E VANTAGENS FIXAS - PESSOAL CIVIL		3.1.90.11.00	1.000.000,00			
3	OUTRAS DESPESAS CORRENTES				605.000,00		
	DIÁRIAS - CIVIL		3.3.90.14.00	5.000,00			
	MATERIAL DE CONSUMO		3.3.90.30.00	200.000,00			
	OUTROS SERVIÇOS DE TERCEIROS - PESSOA FISICA		3.3.90.36.00	100.000,00			
	OUTROS SERVIÇOS DE TERCEIROS - PESSOA JURIDICA		3.3.90.39.00	300.000,00			
CONSTRUÇÃO, AMPLIAÇÃO E/OU REFORMA DE PRÉDIOS P/ ATIVIDADES GERAIS DA ADMINISTRAÇÃO	04.122.0150.1029.0000						50.000,00
4	DESPESAS DE CAPIT					50.000,00	
4	INVESTIMENTOS				50.000,00		
	OBRAS E INSTALAÇÕES		4.4.90.51.00	50.000,00			
DESAPROPRIAÇÃO DE IMÓVEIS P/ ABERTURA DE RUAS, AV, E/OU NECESSIDADES DE ATIVIDADES DO MUNICÍPIO	04.122.0280.1030.0000						50.000,00
4	DESPESAS DE CAPIT					50.000,00	
4	INVESTIMENTOS				50.000,00		
	OBRAS E INSTALAÇÕES		4.4.90.51.00	50.000,00			
DESAPROPRIAÇÃO DE IMÓVEIS P/ UTILIZAÇÃO NAS ATIVIDADES GERAIS DE ADMINISTRAÇÃO MUNICIPAL	04.122.0280.1031.0000						50.000,00
4	DESPESAS DE CAPIT					50.000,00	
4	INVESTIMENTOS				50.000,00		
	AQUISIÇÃO DE IMÓVEIS		4.4.90.61.00	50.000,00			
CONSTRUÇÃO E ADAPTAÇÃO DE CENTRO DE CONVIVÊNCIA DE IDOSOS	08.241.0081.1032.0000						50.000,00
4	DESPESAS DE CAPIT					50.000,00	
4	INVESTIMENTOS				50.000,00		
	OBRAS E INSTALAÇÕES		4.4.90.51.00	50.000,00			
CONSTRUÇÃO E IMPLANTAÇÃO DE CENTROS MÚLTIPLOS USO PARA A ASSISTÊNCIA COMUNITARIA	08.244.0090.1033.0000						50.000,00
4	DESPESAS DE CAPIT					50.000,00	
4	INVESTIMENTOS				50.000,00		
	OBRAS E INSTALAÇÕES		4.4.90.51.00	50.000,00			
PROGRAMA MORADIA DIGNA	08.244.0160.1034.0000						30.000,00
4	DESPESAS DE CAPIT					30.000,00	
4	INVESTIMENTOS				30.000,00		
	OBRAS E INSTALAÇÕES		4.4.90.51.00	30.000,00			
CONSTRUÇÃO, AMPLIAÇÃO E/OU REFORMA DE UNIDADES DE SAÚDE	10.302.0107.1035.0000						70.000,00
4	DESPESAS DE CAPIT					70.000,00	
4	INVESTIMENTOS				70.000,00		
	OBRAS E INSTALAÇÕES		4.4.90.51.00	70.000,00			

**PREFEITURA MUNICIPAL DE SANHARÓ**

RUA MAJOR SATIRÓ, 219 - CENTRO - CNPJ:11044906/0001-24

Orçamento Programa - Exercício de 2021

Page 33

**QUADRO AUXILIAR DE DETALHAMENTO DA DESPESA**

PODER	02	PODER EXECUTIVO
ORGÃO	12	SECRETARIA DE OBRAS E SERVIÇOS URBANOS
UNIDADE	00	SECRETARIA DE OBRAS E SERVIÇOS URBANOS

Aplicação Programada	Proj/Ativ	Finalidade	Categoria	Detalhada	Total Grupo	Total Categ.	Total Func.
		F.R. - C.A.					
AQUISIÇÃO DE IMÓVEIS PARA CONSTRUÇÃO DE UNIDADES DE SAÚDE	10.302.0102.1036.0000						150.000,00
4 DESPESAS DE CAPIT						150.000,00	
4 INVESTIMENTOS					150.000,00		
OBRAS E INSTALAÇÕES			4.4.90.51.00	150.000,00			
AQUISIÇÃO DE TERRENOS PARA CONSTRUÇÃO DE ESCOLAS	12.361.0120.1106.0000						50.000,00
4 DESPESAS DE CAPIT						50.000,00	
4 INVESTIMENTOS					50.000,00		
OBRAS E INSTALAÇÕES			4.4.90.51.00	50.000,00			
CONSTRUÇÃO, AMPLIAÇÃO E/OU REFORMA DE UNIDADES ESCOLARES	12.362.0120.1037.0000						70.000,00
4 DESPESAS DE CAPIT						70.000,00	
4 INVESTIMENTOS					70.000,00		
OBRAS E INSTALAÇÕES			4.4.90.51.00	70.000,00			
CONSTRUÇÃO E REFORMA DE REFEITÓRIOS NAS ESCOLAS MUNICIPAIS	12.362.0120.1038.0000						50.000,00
4 DESPESAS DE CAPIT						50.000,00	
4 INVESTIMENTOS					50.000,00		
OBRAS E INSTALAÇÕES			4.4.90.51.00	50.000,00			
CONSTRUÇÃO, AMPLIAÇÃO E/OU IMPLANTAÇÃO DE CRECHES E UNIDADES DA EDUCAÇÃO INFANTIL	12.365.0120.1039.0000						50.000,00
4 DESPESAS DE CAPIT						50.000,00	
4 INVESTIMENTOS					50.000,00		
OBRAS E INSTALAÇÕES			4.4.90.51.00	50.000,00			
CONSTRUÇÃO, AMPLIAÇÃO E/OU REFORMA DE QUADRAS, INSTALAÇÕES PARA PRÁTICA DE ESPORTES	12.812.0270.1063.0000						20.000,00
4 DESPESAS DE CAPIT						20.000,00	
4 INVESTIMENTOS					20.000,00		
OBRAS E INSTALAÇÕES			4.4.90.51.00	20.000,00			
CONSTRUÇÃO E MELHORIA DE BIBLIOTECA PÚBLICA	13.391.0150.1040.0000						10.000,00
4 DESPESAS DE CAPIT						10.000,00	
4 INVESTIMENTOS					10.000,00		
OBRAS E INSTALAÇÕES			4.4.90.51.00	10.000,00			
IMPLANTAÇÃO DE ESTRUTURA FÍSICA AS MARGENS DA BR 232 DESTINADOS AO POLO ARTESANAL E GASTRONÔMICO	13.392.0181.1041.0000						10.000,00
4 DESPESAS DE CAPIT						10.000,00	
4 INVESTIMENTOS					10.000,00		
OBRAS E INSTALAÇÕES			4.4.90.51.00	10.000,00			
CONSTRUÇÃO, AMPLIAÇÃO E/OU REFORMA DE IMÓVEIS P/ IMPLANTAÇÃO DE ESPAÇO CULTURAL DESTINADOS A EVENTOS	13.392.0181.1042.0000						10.000,00
4 DESPESAS DE CAPIT						10.000,00	

**PREFEITURA MUNICIPAL DE SANHARÓ**

RUA MAJOR SATIRÓ, 219 - CENTRO - CNPJ:11044906/0001-24

Orçamento Programa - Exercício de 2021

Page 34

**QUADRO AUXILIAR DE DETALHAMENTO DA DESPESA**

PODER	02	PODER EXECUTIVO
ORGÃO	12	SECRETARIA DE OBRAS E SERVIÇOS URBANOS
UNIDADE	00	SECRETARIA DE OBRAS E SERVIÇOS URBANOS

Aplicação Programada	Proj/Ativ	Finalidade	Categoria	Detalhada	TotalGrupo	Total Categ.	Total Func.
		F.R. - C.A.					
CONSTRUÇÃO, AMPLIAÇÃO E/OU REFORMA DE IMÓVEIS P/IMPLANTAÇÃO DE ESPAÇO CULTURAL DESTINADOS A EVENTOS	13.392.0181.1042.0000						10.000,00
4 DESPESAS DE CAPIT						10.000,00	
4 INVESTIMENTOS					10.000,00		
OBRAS E INSTALAÇÕES			4.4.90.51.00	10.000,00			
CONSTRUÇÃO, AMPLIAÇÃO, REFORMA E/OU CONSERTO DE ESCADAS, RAMPAS, MUROS DE ARRIMO, PONTES E PASSARELAS	15.451.0150.1043.0000						20.000,00
4 DESPESAS DE CAPIT						20.000,00	
4 INVESTIMENTOS					20.000,00		
OBRAS E INSTALAÇÕES			4.4.90.51.00	20.000,00			
CONSTRUÇÃO, AMPLIAÇÃO E/OU REFORMA DE CEMITÉRIOS, PRAÇAS, PARQUES E JARDINS E URBANIZAÇÃO	15.451.0150.1044.0000						10.000,00
4 DESPESAS DE CAPIT						10.000,00	
4 INVESTIMENTOS					10.000,00		
OBRAS E INSTALAÇÕES			4.4.90.51.00	10.000,00			
CONSTRUÇÃO, REFORMA E ADAPTAÇÃO DE ÁREAS PÚBLICAS PARA GARANTIR ACESSIBILIDADE AOS PORTADORES DE NECESSIDADES ESPECIAIS	15.451.0150.1045.0000						20.000,00
4 DESPESAS DE CAPIT						20.000,00	
4 INVESTIMENTOS					20.000,00		
OBRAS E INSTALAÇÕES			4.4.90.51.00	20.000,00			
MANUTENÇÃO DE CEMITÉRIOS, PRAÇAS, PARQUES E JARDINS E URBANIZAÇÃO	15.451.0150.2200.0000						22.000,00
3 DESPESAS CORREN						22.000,00	
3 OUTRAS DESPESAS CORRENTES					22.000,00		
MATERIAL DE CONSUMO			3.3.90.30.00	1.000,00			
OUTROS SERVIÇOS DE TERCEIROS - PESSOA FISICA			3.3.90.36.00	20.000,00			
OUTROS SERVIÇOS DE TERCEIROS - PESSOA JURIDICA			3.3.90.39.00	1.000,00			
CONSTRUÇÃO, AMPLIAÇÃO, REPOSIÇÃO DE CALÇAMENTOS, PAVIMENTAÇÃO E RECAPEAMENTO ASFALTICO NO MUNICÍPIO E LOTEAMENTOS	15.451.0151.1046.0000						100.000,00
4 DESPESAS DE CAPIT						100.000,00	
4 INVESTIMENTOS					100.000,00		
OBRAS E INSTALAÇÕES			4.4.90.51.00	100.000,00			
PAVIMENTAÇÃO E URBANIZAÇÃO NO PÁTIO DA ESTAÇÃO FERROVIÁRIA	15.451.0151.1047.0000						20.000,00
4 DESPESAS DE CAPIT						20.000,00	
4 INVESTIMENTOS					20.000,00		
OBRAS E INSTALAÇÕES			4.4.90.51.00	20.000,00			
AQUISIÇÃO DE MÓVEIS, VEÍCULOS, MÁQUINAS E EQUIPAMENTOS DIVERSOS DESTINADOS A EXECUÇÃO DE OBRAS PÚBLICAS	15.452.0021.1048.0000						20.000,00
4 DESPESAS DE CAPIT						20.000,00	
4 INVESTIMENTOS					20.000,00		
EQUIPAMENTOS E MATERIAL PERMANENTE			4.4.90.52.00	20.000,00			

**PREFEITURA MUNICIPAL DE SANHARÓ**

RUA MAJOR SATIRÓ, 219 - CENTRO - CNPJ:11044906/0001-24

Orçamento Programa - Exercício de 2021

Page 35

**QUADRO AUXILIAR DE DETALHAMENTO DA DESPESA**

PODER	02	PODER EXECUTIVO					
ORGÃO	12	SECRETARIA DE OBRAS E SERVIÇOS URBANOS					
UNIDADE	00	SECRETARIA DE OBRAS E SERVIÇOS URBANOS					
Aplicação Programada	Proj/Ativ	Finalidade	Categoria	Detalhada	Total Grupo	Total Categ.	Total Func.
		F.R. - C.A.					
AQUISIÇÃO DE MÓVEIS, VEÍCULOS, MÁQUINAS E EQUIPAMENTOS DIVERSOS DESTINADOS À EXECUÇÃO DE OBRAS PÚBLICAS	15.452.0021.1046.0000						20.000,00
AQUISIÇÃO DE EQUIPAMENTOS PARA LIMPEZA PÚBLICA	15.452.0202.1049.0000						10.000,00
4 DESPESAS DE CAPIT						10.000,00	
4 INVESTIMENTOS					10.000,00		
EQUIPAMENTOS E MATERIAL PERMANENTE			4.4.90.52.00	10.000,00			
LIMPEZA URBANA E COLETA SELETIVA DE LIXO	15.452.0202.2083.0000						400.000,00
3 DESPESAS CORREN						400.000,00	
1 PESSOAL E ENCARGOS SOCIAIS					15.000,00		
CONTRATAÇÃO POR TEMPO DETERMINADO			3.1.90.04.00	10.000,00			
VENCIMENTOS E VANTAGENS FIXAS - PESSOAL CIVIL			3.1.90.11.00	5.000,00			
3 OUTRAS DESPESAS CORRENTES					385.000,00		
MATERIAL DE CONSUMO			3.3.90.30.00	15.000,00			
OUTROS SERVIÇOS DE TERCEIROS - PESSOA FÍSICA			3.3.90.36.00	250.000,00			
OUTROS SERVIÇOS DE TERCEIROS - PESSOA JURÍDICA			3.3.90.39.00	120.000,00			
CONSTRUÇÃO E MANUTEN DE CISTERNAS, POÇOS ARTESIANOS, ADUTORAS, BARRAGENS E CENTROS DE ABASTECIMENTO D'ÁGUA EMERGENCIAIS	15.452.0220.1050.0000						23.000,00
3 DESPESAS CORREN						3.000,00	
3 OUTRAS DESPESAS CORRENTES					3.000,00		
MATERIAL DE CONSUMO			3.3.90.30.00	1.000,00			
OUTROS SERVIÇOS DE TERCEIROS - PESSOA FÍSICA			3.3.90.36.00	1.000,00			
OUTROS SERVIÇOS DE TERCEIROS - PESSOA JURÍDICA			3.3.90.39.00	1.000,00			
4 DESPESAS DE CAPIT						20.000,00	
4 INVESTIMENTOS					20.000,00		
OBRAS E INSTALAÇÕES			4.4.90.51.00	20.000,00			
EXECUÇÃO DE PROJ. DE CASAS POPULARES P/A POPULAÇÃO DE BAIXA RENDA EM AGLOMERADOS URBANOS NA PERIFERIA, DISTRITO E POV.	16.462.0160.1051.0000						50.000,00
4 DESPESAS DE CAPIT						50.000,00	
4 INVESTIMENTOS					50.000,00		
OBRAS E INSTALAÇÕES			4.4.90.51.00	50.000,00			
CONSTRUÇÃO E RESTAURAÇÃO DE ESGOTOS, GALERIAS, CANAIS E BUEIROS NO MUNICÍPIO	17.512.0170.1052.0000						50.000,00
4 DESPESAS DE CAPIT						50.000,00	
4 INVESTIMENTOS					50.000,00		
OBRAS E INSTALAÇÕES			4.4.90.51.00	50.000,00			
CONSTRUÇÃO, AMPLIAÇÃO E/OU REFORMA DE SANITÁRIOS PÚBLICOS E DOMICILIARES	17.512.0170.1053.0000						20.000,00
4 DESPESAS DE CAPIT						20.000,00	
4 INVESTIMENTOS					20.000,00		
OBRAS E INSTALAÇÕES			4.4.90.51.00	20.000,00			
IMPLANTAÇÃO DE ATERRO PARA COLOCAÇÃO DE RESÍDUOS SÓLIDOS	18.542.0202.1054.0000						100.000,00
4 DESPESAS DE CAPIT						100.000,00	



**PREFEITURA MUNICIPAL DE SANHARÓ**

RUA MAJOR SATIRÓ, 219 - CENTRO - CNPJ:11044906/0001-24

Orçamento Programa - Exercício de 2021

Page 36

**QUADRO AUXILIAR DE DETALHAMENTO DA DESPESA**

PODER	02	PODER EXECUTIVO					
ORGÃO	12	SECRETARIA DE OBRAS E SERVIÇOS URBANOS					
UNIDADE	00	SECRETARIA DE OBRAS E SERVIÇOS URBANOS					
Aplicação Programada	Proj/Ativ	Finalidade	Categoria	Detalhada	Total Grupo	Total Categ.	Total Func.
F.R. - C.A.							
IMPLANTAÇÃO DE ATERRO PARA COLOCAÇÃO DE RESÍDUOS SÓLIDOS	18.542.0202.1054.0000						100.000,00
4 DESPESAS DE CAPIT						100.000,00	
4 INVESTIMENTOS							
OBRAS E INSTALAÇÕES			4.4.90.51.00	100.000,00			
RECUPERAÇÃO DAS MARGENS DO RIO IPOJUCA	18.543.0180.2084.0000						3.000,00
3 DESPESAS CORREN						3.000,00	
3 OUTRAS DESPESAS CORRENTES							
MATERIAL DE CONSUMO			3.3.90.30.00	1.000,00			
OUTROS SERVIÇOS DE TERCEIROS - PESSOA FISICA			3.3.90.36.00	1.000,00			
OUTROS SERVIÇOS DE TERCEIROS - PESSOA JURIDICA			3.3.90.39.00	1.000,00			
AQUISIÇÃO DE EQUIPAMENTOS PARA AÇOUGUES, MATADOUROS, MERCADOS E OUTROS	20.605.0215.1055.0000						20.000,00
4 DESPESAS DE CAPIT						20.000,00	
4 INVESTIMENTOS							
EQUIPAMENTOS E MATERIAL PERMANENTE			4.4.90.52.00	20.000,00			
CONSTRUÇÃO, AMPLIAÇÃO E/OU REFORMA MERCADOS, AÇOUGUES E MATADOUROS MUNICIPAIS	20.605.0215.1056.0000						20.000,00
4 DESPESAS DE CAPIT						20.000,00	
4 INVESTIMENTOS							
OBRAS E INSTALAÇÕES			4.4.90.51.00	20.000,00			
MANUTENÇÃO DE AÇOUGUES, MATADOUROS, MERCADOS E OUTROS	20.605.0215.2204.0000						15.000,00
3 DESPESAS CORREN						15.000,00	
3 OUTRAS DESPESAS CORRENTES							
MATERIAL DE CONSUMO			3.3.90.30.00	5.000,00			
OUTROS SERVIÇOS DE TERCEIROS - PESSOA FISICA			3.3.90.36.00	5.000,00			
OUTROS SERVIÇOS DE TERCEIROS - PESSOA JURIDICA			3.3.90.39.00	5.000,00			
EXECUÇÃO DE PROJETOS DE ELETRIFICAÇÃO RURAL	25.752.0250.1057.0000						50.000,00
4 DESPESAS DE CAPIT						50.000,00	
4 INVESTIMENTOS							
OBRAS E INSTALAÇÕES			4.4.90.51.00	50.000,00			
CONSTRUIR ABRIGOS P/ USUÁRIOS DE TRANSPORTE COLETIVO NO MUNICÍPIO E SINALIZAR AS VIAS PÚBLICAS	26.782.0150.1058.0000						10.000,00
4 DESPESAS DE CAPIT						10.000,00	
4 INVESTIMENTOS							
OBRAS E INSTALAÇÕES			4.4.90.51.00	10.000,00			
CONSTRUÇÃO, AMPLIAÇÃO E RECUPERAÇÃO DE ESTRADAS	26.782.0151.1059.0000						30.000,00
4 DESPESAS DE CAPIT						30.000,00	
4 INVESTIMENTOS							
OBRAS E INSTALAÇÕES			4.4.90.51.00	30.000,00			
MANUTENÇÃO E CONSERVAÇÃO DE ESTRADAS	26.782.0151.2085.0000						15.000,00
3 DESPESAS CORREN						15.000,00	

**PREFEITURA MUNICIPAL DE SANHARÓ**

RUA MAJOR SATIRÓ, 219 - CENTRO - CNPJ:11044906/0001-24

Orçamento Programa - Exercício de 2021

Page 37

**QUADRO AUXILIAR DE DETALHAMENTO DA DESPESA**

PODER	02	PODER EXECUTIVO
ORGÃO	12	SECRETARIA DE OBRAS E SERVIÇOS URBANOS
UNIDADE	00	SECRETARIA DE OBRAS E SERVIÇOS URBANOS

Aplicação Programada	Proj/Ativ	Finalidade	Categoria	Detalhada	Total/Grupo	Total Categ.	Total Func.
F R - C.A							
MANUTENÇÃO E CONSERVAÇÃO DE ESTRADAS	26.782.0151.2085.0000						15.000,00
3 DESPESAS CORREN						15.000,00	
3 OUTRAS DESPESAS CORRENTES					15.000,00		
MATERIAL DE CONSUMO			3.3.90.30.00	5.000,00			
OUTROS SERVIÇOS DE TERCEIROS - PESSOA FÍSICA			3.3.90.36.00	5.000,00			
OUTROS SERVIÇOS DE TERCEIROS - PESSOA JURÍDICA			3.3.90.39.00	5.000,00			
IMPLANTAÇÃO E MANUTENÇÃO DE PÁTIO PARA LOTEIRO, MOTO-TAXI E TRANSPORTE ALTERNATIVO	26.782.0151.2187.0000						4.000,00
3 DESPESAS CORREN						3.000,00	
3 OUTRAS DESPESAS CORRENTES					3.000,00		
MATERIAL DE CONSUMO			3.3.90.30.00	1.000,00			
OUTROS SERVIÇOS DE TERCEIROS - PESSOA FÍSICA			3.3.90.36.00	1.000,00			
OUTROS SERVIÇOS DE TERCEIROS - PESSOA JURÍDICA			3.3.90.39.00	1.000,00			
4 DESPESAS DE CAPIT						1.000,00	
4 INVESTIMENTOS					1.000,00		
OBRAS E INSTALAÇÕES			4.4.90.51.00	1.000,00			
MELHORAMENTO, CONSERVAÇÃO E RESTAURAÇÃO DO PRÉDIO DA ESTAÇÃO FERROVIÁRIA	26.783.0150.1060.0000						10.000,00
4 DESPESAS DE CAPIT						10.000,00	
4 INVESTIMENTOS					10.000,00		
OBRAS E INSTALAÇÕES			4.4.90.51.00	10.000,00			
CONSTRUÇÃO, REFORMA, ARBORIZAÇÃO E/OU REVITALIZAÇÃO DE PRAÇAS PÚBLICAS	27.812.0180.1061.0000						20.000,00
4 DESPESAS DE CAPIT						20.000,00	
4 INVESTIMENTOS					20.000,00		
OBRAS E INSTALAÇÕES			4.4.90.51.00	20.000,00			
AQUISIÇÃO DE EQUIPAMENTOS PARA ACADEMIA DAS CIDADES	27.812.0270.1062.0000						20.000,00
4 DESPESAS DE CAPIT						20.000,00	
4 INVESTIMENTOS					20.000,00		
EQUIPAMENTOS E MATERIAL PERMANENTE			4.4.90.52.00	20.000,00			
MANUTENÇÃO DA ACADEMIA DAS CIDADES	27.812.0270.2086.0000						5.000,00
3 DESPESAS CORREN						5.000,00	
3 OUTRAS DESPESAS CORRENTES					5.000,00		
MATERIAL DE CONSUMO			3.3.90.30.00	1.000,00			
OUTROS SERVIÇOS DE TERCEIROS - PESSOA FÍSICA			3.3.90.36.00	1.000,00			
OUTROS SERVIÇOS DE TERCEIROS - PESSOA JURÍDICA			3.3.90.39.00	3.000,00			
<b>TOTAL</b>							<b>3.512.000,00</b>

**PREFEITURA MUNICIPAL DE SANHARÓ**

RUA MAJOR SATIRÓ, 219 - CENTRO - CNPJ:11044906/0001-24

Orçamento Programa - Exercício de 2021

Page 38

**QUADRO AUXILIAR DE DETALHAMENTO DA DESPESA**

PODER	02	PODER EXECUTIVO
ORGÃO	14	SECRETARIA DE SAÚDE
UNIDADE	00	SECRETARIA DE SAÚDE

Aplicação Programada	Proj/Ativ	Finalidade	Categoria	Detalhada	Total Grupo	Total Categ.	Total Func.
		F.R. - C.A.					
MANUTENÇÃO DAS ATIVIDADES ADMINISTRATIVAS DO	10.122.0009.2117.0000						12.000,00
ORGÃO							
3	DESPESAS CORRENT					10.000,00	
1	PESSOAL E ENCARGOS SOCIAIS				4.000,00		
	CONTRATAÇÃO POR TEMPO DETERMINADO		3.1.90.04.00	1.000,00			
	VENCIMENTOS E VANTAGENS FIXAS - PESSOAL CIVIL		3.1.90.11.00	1.000,00			
	OBRIGAÇÕES PATRONAIS		3.1.90.13.00	1.000,00			
	DESPESAS DE EXERCÍCIOS ANTERIORES		3.1.90.92.00	1.000,00			
3	OUTRAS DESPESAS CORRENTES				6.000,00		
	DIARIAS - CIVIL		3.3.90.14.00	1.000,00			
	MATERIAL DE CONSUMO		3.3.90.30.00	1.000,00			
	OUTROS SERVIÇOS DE TERCEIROS - PESSOA FISICA		3.3.90.36.00	1.000,00			
	OUTROS SERVIÇOS DE TERCEIROS - PESSOA JURIDICA		3.3.90.39.00	1.000,00			
	DESPESAS DE EXERCÍCIOS ANTERIORES		3.3.90.92.00	1.000,00			
	INDENIZAÇÕES E RESTITUIÇÕES		3.3.90.93.00	1.000,00			
4	DESPESAS DE CAPIT					2.000,00	
4	INVESTIMENTOS				2.000,00		
	OBRAS E INSTALAÇÕES		4.4.90.51.00	1.000,00			
	EQUIPAMENTOS E MATERIAL PERMANENTE		4.4.90.52.00	1.000,00			
<b>TOTAL</b>							<b>12.000,00</b>

**PREFEITURA MUNICIPAL DE SANHARÓ**

RUA MAJOR SATIRÓ, 219 - CENTRO - CNPJ:11044906/0001-24

Orçamento Programa - Exercício de 2021

Page 39

**QUADRO AUXILIAR DE DETALHAMENTO DA DESPESA**

PODER	03	ENTIDADE SUPERVISIONADA
ORGÃO	01	FUNDO MUNICIPAL DE ASSISTÊNCIA SOCIAL - FMAS
UNIDADE	00	FUNDO MUNICIPAL DE ASSISTÊNCIA SOCIAL - FMAS

Aplicação Programada	Proj/Ativ	Finalidade	Categoria	Detalhada	Total Grupo	Total Categ.	Total Func.
F R - C A							
<b>FORTALECIMENTO DO CONTROLE SOCIAL DO PBF -</b>	<b>08.122.0004.2206.0000</b>						<b>13.000,00</b>
<b>IGDPBF</b>						<b>11.000,00</b>	<b>13.000,00</b>
3	3	DESPESAS CORREN					
	3	OUTRAS DESPESAS CORRENTES			11.000,00		
		DIÁRIAS - CIVIL	3.3.90.14.00	1.000,00			
		DIÁRIAS - CIVIL	3.3.90.14.00	1.000,00			
		MATERIAL DE CONSUMO	3.3.90.30.00	1.000,00			
		MATERIAL DE CONSUMO	3.3.90.30.00	1.000,00			
		PASSAGENS E DESPESAS COM LOCOMOÇÃO	3.3.90.33.00	1.000,00			
		PASSAGENS E DESPESAS COM LOCOMOÇÃO	3.3.90.33.00	1.000,00			
		OUTROS SERVIÇOS DE TERCEIROS - PESSOA FÍSICA	3.3.90.36.00	1.000,00			
		OUTROS SERVIÇOS DE TERCEIROS - PESSOA FÍSICA	3.3.90.36.00	2.000,00			
		OUTROS SERVIÇOS DE TERCEIROS - PESSOA JURÍDICA	3.3.90.39.00	1.000,00			
		OUTROS SERVIÇOS DE TERCEIROS - PESSOA JURÍDICA	3.3.90.39.00	1.000,00			
4	4	DESPESAS DE CAPIT				2.000,00	2.000,00
	4	INVESTIMENTOS			2.000,00		
		EQUIPAMENTOS E MATERIAL PERMANENTE	4.4.90.52.00	1.000,00			
		EQUIPAMENTOS E MATERIAL PERMANENTE	4.4.90.52.00	1.000,00			
<b>AQUISIÇÃO DE MÓVEIS, MAQUINAS, VEICULOS E</b>	<b>08.122.0090.1094.0000</b>						<b>5.000,00</b>
<b>EQUIPAMENTOS PARA MODERNIZAÇÃO DA</b>							
<b>ESTRUTURA ADMINISTRATIVA</b>							
4	4	DESPESAS DE CAPIT				5.000,00	5.000,00
	4	INVESTIMENTOS			5.000,00		
		EQUIPAMENTOS E MATERIAL PERMANENTE	4.4.90.52.00	5.000,00			
<b>MANUTENÇÃO DAS ATIVIDADES DO FUNDO</b>	<b>08.122.0080.2148.0000</b>						<b>839.000,00</b>
<b>MUNICIPAL DE ASSISTENCIA SOCIAL</b>							
3	3	DESPESAS CORREN				839.000,00	
	1	PESSOAL E ENCARGOS SOCIAIS			610.000,00		
		CONTRATAÇÃO POR TEMPO DETERMINADO	3.1.90.04.00	200.000,00			
		VENCIMENTOS E VANTAGENS FIXAS - PESSOAL CIVIL	3.1.90.11.00	400.000,00			
		DESPESAS DE EXERCÍCIOS ANTERIORES	3.1.90.92.00	10.000,00			
	3	OUTRAS DESPESAS CORRENTES			229.000,00		
		DIÁRIAS - CIVIL	3.3.90.14.00	5.000,00			
		MATERIAL DE CONSUMO	3.3.90.30.00	50.000,00			
		Material, Bem ou Serviço para Distribuição Gratuita	3.3.90.32.00	1.000,00			
		PASSAGENS E DESPESAS COM LOCOMOÇÃO	3.3.90.33.00	1.000,00			
		SERVIÇOS DE CONSULTORIA	3.3.90.35.00	10.000,00			
		OUTROS SERVIÇOS DE TERCEIROS - PESSOA FÍSICA	3.3.90.36.00	40.000,00			
		OUTROS SERVIÇOS DE TERCEIROS - PESSOA JURÍDICA	3.3.90.39.00	120.000,00			
		DESPESAS DE EXERCÍCIOS ANTERIORES	3.3.90.92.00	1.000,00			
		INDENIZAÇÕES E RESTITUIÇÕES	3.3.90.93.00	1.000,00			
<b>REALIZAÇÃO E PARTICIPAÇÃO EM CONFERÊNCIAS</b>	<b>08.122.0080.2149.0000</b>						<b>5.000,00</b>
<b>FEDERAIS, ESTADUAIS E MUNICIPAIS/ SELO UNICEF</b>							
3	3	DESPESAS CORREN				5.000,00	5.000,00
	3	OUTRAS DESPESAS CORRENTES			5.000,00		
		DIÁRIAS - CIVIL	3.3.90.14.00	1.000,00			
		MATERIAL DE CONSUMO	3.3.90.30.00	1.000,00			
		Material, Bem ou Serviço para Distribuição Gratuita	3.3.90.32.00	1.000,00			
		OUTROS SERVIÇOS DE TERCEIROS - PESSOA FÍSICA	3.3.90.36.00	1.000,00			
		OUTROS SERVIÇOS DE TERCEIROS - PESSOA JURÍDICA	3.3.90.39.00	1.000,00			
<b>APOIO À INSTITUIÇÕES SEM FINS LUCRATIVOS</b>	<b>08.122.0080.2169.0000</b>						<b>5.000,00</b>
3	3	DESPESAS CORREN				5.000,00	5.000,00

**PREFEITURA MUNICIPAL DE SANHARÓ**

RUA MAJOR SATIRÓ, 219 - CENTRO - CNPJ:11044906/0001-24

Orçamento Programa - Exercício de 2021

Page 40

**QUADRO AUXILIAR DE DETALHAMENTO DA DESPESA**

PODER	03	ENTIDADE SUPERVISIONADA
ORGÃO	01	FUNDO MUNICIPAL DE ASSISTÊNCIA SOCIAL - FMAS
UNIDADE	00	FUNDO MUNICIPAL DE ASSISTÊNCIA SOCIAL - FMAS

Aplicação Programada	Proj/Ativ	Finalidade	Categoria	Detalhada	Total Grupo	Total Categ.	Total Func.
F. R. - C. A.							
APÓIO À INSTITUIÇÕES SEM FINS LUCRATIVOS	08.122.0080.2169.0000						5.000,00
3 DESPESAS CORRENTE						5.000,00	
3 OUTRAS DESPESAS CORRENTES					5.000,00		
SUBVENCÕES SOCIAIS			3.3.50.43.00	5.000,00			
MANUTENÇÃO DO CONSELHO TUTELAR	08.122.0080.2180.0000						174.000,00
3 DESPESAS CORRENTE						174.000,00	
1 PESSOAL E ENCARGOS SOCIAIS					155.000,00		
CONTRATAÇÃO POR TEMPO DETERMINADO			3.1.90.04.00	5.000,00			
VENCIMENTOS E VANTAGENS FIXAS - PESSOAL CIVIL			3.1.90.11.00	140.000,00			
OBRIGAÇÕES PATRONAIS			3.1.90.13.00	10.000,00			
3 OUTRAS DESPESAS CORRENTES					19.000,00		
DIÁRIAS - CIVIL			3.3.90.14.00	5.000,00			
MATERIAL DE CONSUMO			3.3.90.30.00	1.000,00			
OUTROS SERVIÇOS DE TERCEIROS - PESSOA FÍSICA			3.3.90.36.00	10.000,00			
OUTROS SERVIÇOS DE TERCEIROS - PESSOA JURÍDICA			3.3.90.39.00	3.000,00			
ENFRENTAMENTO DA EMERGÊNCIA COVID-19 - FMAS	08.122.0080.2210.0000						17.000,00
3 DESPESAS CORRENTE						17.000,00	
3 OUTRAS DESPESAS CORRENTES					17.000,00		
MATERIAL DE CONSUMO			3.3.90.30.00	5.000,00			
MATERIAL DE CONSUMO			3.3.90.30.00	5.000,00			
OUTROS SERVIÇOS DE TERCEIROS - PESSOA FÍSICA			3.3.90.36.00	1.000,00			
OUTROS SERVIÇOS DE TERCEIROS - PESSOA FÍSICA			3.3.90.36.00	1.000,00			
OUTROS SERVIÇOS DE TERCEIROS - PESSOA JURÍDICA			3.3.90.39.00	5.000,00			
PROGRAMA DE AÇÕES ESTRATÉGICAS DE ERRADICAÇÃO DO TRABALHO INFANTIL	08.243.0080.2151.0000						8.000,00
3 DESPESAS CORRENTE						6.000,00	
3 OUTRAS DESPESAS CORRENTES					6.000,00		
MATERIAL DE CONSUMO			3.3.90.30.00	1.000,00			
MATERIAL DE CONSUMO			3.3.90.30.00	1.000,00			
OUTROS SERVIÇOS DE TERCEIROS - PESSOA FÍSICA			3.3.90.36.00	1.000,00			
OUTROS SERVIÇOS DE TERCEIROS - PESSOA FÍSICA			3.3.90.36.00	1.000,00			
OUTROS SERVIÇOS DE TERCEIROS - PESSOA JURÍDICA			3.3.90.39.00	1.000,00			
OUTROS SERVIÇOS DE TERCEIROS - PESSOA JURÍDICA			3.3.90.39.00	1.000,00			
4 DESPESAS DE CAPITAL						2.000,00	
4 INVESTIMENTOS					2.000,00		
EQUIPAMENTOS E MATERIAL PERMANENTE			4.4.90.52.00	1.000,00			
EQUIPAMENTOS E MATERIAL PERMANENTE			4.4.90.52.00	1.000,00			
CASA DA JUVENTUDE	08.243.0080.2172.0000						14.000,00
3 DESPESAS CORRENTE						11.000,00	
1 PESSOAL E ENCARGOS SOCIAIS					6.000,00		
CONTRATAÇÃO POR TEMPO DETERMINADO			3.1.90.04.00	1.000,00			
VENCIMENTOS E VANTAGENS FIXAS - PESSOAL CIVIL			3.1.90.11.00	5.000,00			
3 OUTRAS DESPESAS CORRENTES					5.000,00		
DIÁRIAS - CIVIL			3.3.90.14.00	2.000,00			
MATERIAL DE CONSUMO			3.3.90.30.00	1.000,00			
OUTROS SERVIÇOS DE TERCEIROS - PESSOA FÍSICA			3.3.90.36.00	1.000,00			
OUTROS SERVIÇOS DE TERCEIROS - PESSOA JURÍDICA			3.3.90.39.00	1.000,00			
4 DESPESAS DE CAPITAL						3.000,00	
4 INVESTIMENTOS					3.000,00		
EQUIPAMENTOS E MATERIAL PERMANENTE			4.4.90.52.00	3.000,00			
CONSTRUÇÃO, REFORMA E/OU AMPLIAÇÃO PRÉDIOS	08.244.0080.1096.0000						40.000,00

**PREFEITURA MUNICIPAL DE SANHARÓ**

RUA MAJOR SATIRÓ, 219 - CENTRO - CNPJ:11044906/0001-24

Orçamento Programa - Exercício de 2021

Page 41

**QUADRO AUXILIAR DE DETALHAMENTO DA DESPESA**

PODER	03	ENTIDADE SUPERVISIONADA
ORGÃO	01	FUNDO MUNICIPAL DE ASSISTÊNCIA SOCIAL - FMAS
UNIDADE	00	FUNDO MUNICIPAL DE ASSISTÊNCIA SOCIAL - FMAS

Aplicação Programada	Proj/Ativ	Finalidade	Categoria	Detalhada	Total/Grupo	Total Categ.	Total Func.
F.R. - C.A.							
<b>VINCULADOS AO FMAS</b>							
4	DESPESAS DE CAPÍT					40.000,00	
4	INVESTIMENTOS				40.000,00		
	OBRAS E INSTALAÇÕES		4.4.90.51.00	30.000,00			
	OBRAS E INSTALAÇÕES		4.4.90.51.00	10.000,00			
<b>PRIMEIRA INFÂNCIA NO SUAS /CRIANÇA FELIZ 08.244.0080.2173.0000</b>							
3	DESPESAS CORREN'					175.000,00	196.000,00
1	PESSOAL E ENCARGOS SOCIAIS				116.000,00		
	CONTRATAÇÃO POR TEMPO DETERMINADO		3.1.90.04.00	100.000,00			
	CONTRATAÇÃO POR TEMPO DETERMINADO		3.1.90.04.00	5.000,00			
	VENCIMENTOS E VANTAGENS FIXAS - PESSOAL CIVIL		3.1.90.11.00	10.000,00			
	VENCIMENTOS E VANTAGENS FIXAS - PESSOAL CIVIL		3.1.90.11.00	1.000,00			
3	OUTRAS DESPESAS CORRENTES				59.000,00		
	DIÁRIAS - CIVIL		3.3.90.14.00	5.000,00			
	DIÁRIAS - CIVIL		3.3.90.14.00	1.000,00			
	MATERIAL DE CONSUMO		3.3.90.30.00	10.000,00			
	MATERIAL DE CONSUMO		3.3.90.30.00	1.000,00			
	OUTROS SERVIÇOS DE TERCEIROS - PESSOA FÍSICA		3.3.90.36.00	25.000,00			
	OUTROS SERVIÇOS DE TERCEIROS - PESSOA FÍSICA		3.3.90.36.00	1.000,00			
	OUTROS SERVIÇOS DE TERCEIROS - PESSOA JURÍDICA		3.3.90.39.00	15.000,00			
	OUTROS SERVIÇOS DE TERCEIROS - PESSOA JURÍDICA		3.3.90.39.00	1.000,00			
4	DESPESAS DE CAPÍT					21.000,00	
4	INVESTIMENTOS				21.000,00		
	EQUIPAMENTOS E MATERIAL PERMANENTE		4.4.90.52.00	20.000,00			
	EQUIPAMENTOS E MATERIAL PERMANENTE		4.4.90.52.00	1.000,00			
<b>BENEFÍCIOS EVENTUAIS 08.244.0080.2207.0000</b>							
3	DESPESAS CORREN'					456.000,00	456.000,00
3	OUTRAS DESPESAS CORRENTES				456.000,00		
	MATERIAL DE CONSUMO		3.3.90.30.00	10.000,00			
	MATERIAL DE CONSUMO		3.3.90.30.00	400.000,00			
	Material, Bem ou Serviço para Distribuição Gratuita		3.3.90.32.00	1.000,00			
	Material, Bem ou Serviço para Distribuição Gratuita		3.3.90.32.00	10.000,00			
	OUTROS SERVIÇOS DE TERCEIROS - PESSOA FÍSICA		3.3.90.36.00	5.000,00			
	OUTROS SERVIÇOS DE TERCEIROS - PESSOA FÍSICA		3.3.90.36.00	20.000,00			
	OUTROS SERVIÇOS DE TERCEIROS - PESSOA JURÍDICA		3.3.90.39.00	3.000,00			
	OUTROS SERVIÇOS DE TERCEIROS - PESSOA JURÍDICA		3.3.90.39.00	5.000,00			
	OUTROS AUXÍLIOS FINANCEIROS A PESSOA FÍSICA		3.3.90.48.00	1.000,00			
	OUTROS AUXÍLIOS FINANCEIROS A PESSOA FÍSICA		3.3.90.48.00	1.000,00			
<b>PROGRAMA DE ÂMBITO ESTADUAL 08.244.0080.2208.0000</b>							
3	DESPESAS CORREN'					45.000,00	46.000,00
1	PESSOAL E ENCARGOS SOCIAIS				10.000,00		
	CONTRATAÇÃO POR TEMPO DETERMINADO		3.1.90.04.00	5.000,00			
	VENCIMENTOS E VANTAGENS FIXAS - PESSOAL CIVIL		3.1.90.11.00	5.000,00			
3	OUTRAS DESPESAS CORRENTES				35.000,00		
	DIÁRIAS - CIVIL		3.3.90.14.00	5.000,00			
	MATERIAL DE CONSUMO		3.3.90.30.00	5.000,00			
	OUTROS SERVIÇOS DE TERCEIROS - PESSOA FÍSICA		3.3.90.36.00	20.000,00			
	OUTROS SERVIÇOS DE TERCEIROS - PESSOA JURÍDICA		3.3.90.39.00	5.000,00			
4	DESPESAS DE CAPÍT					1.000,00	
4	INVESTIMENTOS				1.000,00		
	EQUIPAMENTOS E MATERIAL PERMANENTE		4.4.90.52.00	1.000,00			
<b>APRIMORAMENTO DA GESTÃO DO BOLSA FAMILIA E 08.244.0085.2155.0000</b>							
						198.000,00	

**PREFEITURA MUNICIPAL DE SANHARÓ**

RUA MAJOR SATIRÓ, 219 - CENTRO - CNPJ:11044906/0001-24

Orçamento Programa - Exercício de 2021

Page 42

**QUADRO AUXILIAR DE DETALHAMENTO DA DESPESA**

PODER	03	ENTIDADE SUPERVISIONADA
ORGÃO	01	FUNDO MUNICIPAL DE ASSISTÊNCIA SOCIAL - FMAS
UNIDADE	00	FUNDO MUNICIPAL DE ASSISTÊNCIA SOCIAL - FMAS

Aplicação Programada	Proj/Ativ	Finalidade	Categoria	Detalhada	Total/Grupo	Total Categ.	Total Func.
F R - C A							
<b>CADÚNICO</b>							
3	1	DESPESAS CORRENTE				167.000,00	
	1	PESSOAL E ENCARGOS SOCIAIS			112.000,00		
		CONTRATAÇÃO POR TEMPO DETERMINADO	3.1.90.04.00	100.000,00			
		CONTRATAÇÃO POR TEMPO DETERMINADO	3.1.90.04.00	1.000,00			
		VENCIMENTOS E VANTAGENS FIXAS - PESSOAL CIVIL	3.1.90.11.00	10.000,00			
		VENCIMENTOS E VANTAGENS FIXAS - PESSOAL CIVIL	3.1.90.11.00	1.000,00			
3	3	OUTRAS DESPESAS CORRENTES			55.000,00		
		DIÁRIAS - CIVIL	3.3.90.14.00	1.000,00			
		DIÁRIAS - CIVIL	3.3.90.14.00	1.000,00			
		MATERIAL DE CONSUMO	3.3.90.30.00	20.000,00			
		MATERIAL DE CONSUMO	3.3.90.30.00	1.000,00			
		OUTROS SERVIÇOS DE TERCEIROS - PESSOA FISICA	3.3.90.36.00	25.000,00			
		OUTROS SERVIÇOS DE TERCEIROS - PESSOA FISICA	3.3.90.36.00	1.000,00			
		OUTROS SERVIÇOS DE TERCEIROS - PESSOA JURIDICA	3.3.90.39.00	5.000,00			
		OUTROS SERVIÇOS DE TERCEIROS - PESSOA JURIDICA	3.3.90.39.00	1.000,00			
4	4	DESPESAS DE CAPITAL				31.000,00	
	4	INVESTIMENTOS			31.000,00		
		EQUIPAMENTOS E MATERIAL PERMANENTE	4.4.90.52.00	30.000,00			
		EQUIPAMENTOS E MATERIAL PERMANENTE	4.4.90.52.00	1.000,00			
<b>APRIMORAMENTO DA GESTÃO DO SUAS - IGDSUAS</b> 08.244.0087.2163.0000							
3	3	DESPESAS CORRENTE				11.000,00	15.000,00
	3	OUTRAS DESPESAS CORRENTES			11.000,00		
		DIÁRIAS - CIVIL	3.3.90.14.00	2.000,00			
		DIÁRIAS - CIVIL	3.3.90.14.00	1.000,00			
		MATERIAL DE CONSUMO	3.3.90.30.00	2.000,00			
		MATERIAL DE CONSUMO	3.3.90.30.00	1.000,00			
		OUTROS SERVIÇOS DE TERCEIROS - PESSOA FISICA	3.3.90.36.00	1.000,00			
		OUTROS SERVIÇOS DE TERCEIROS - PESSOA FISICA	3.3.90.36.00	1.000,00			
		OUTROS SERVIÇOS DE TERCEIROS - PESSOA JURIDICA	3.3.90.39.00	2.000,00			
		OUTROS SERVIÇOS DE TERCEIROS - PESSOA JURIDICA	3.3.90.39.00	1.000,00			
4	4	DESPESAS DE CAPITAL				4.000,00	
	4	INVESTIMENTOS			4.000,00		
		EQUIPAMENTOS E MATERIAL PERMANENTE	4.4.90.52.00	3.000,00			
		EQUIPAMENTOS E MATERIAL PERMANENTE	4.4.90.52.00	1.000,00			
<b>CONSTRUÇÃO, REFORMA E/OU AMPLIAÇÃO DE</b> 08.244.0088.1095.0000							
<b>PREDIOS PARA O CRAS</b>							
4	4	DESPESAS DE CAPITAL				30.000,00	30.000,00
	4	INVESTIMENTOS			30.000,00		
		OBRAS E INSTALAÇÕES	4.4.90.51.00	20.000,00			
		OBRAS E INSTALAÇÕES	4.4.90.51.00	10.000,00			
<b>SERVIÇOS DE PROTEÇÃO SOCIAL BASICA -</b> 08.244.0088.2205.0000							
<b>CRAS/SCFV</b>							
3	3	DESPESAS CORRENTE				307.000,00	314.000,00
	1	PESSOAL E ENCARGOS SOCIAIS			212.000,00		
		CONTRATAÇÃO POR TEMPO DETERMINADO	3.1.90.04.00	200.000,00			
		CONTRATAÇÃO POR TEMPO DETERMINADO	3.1.90.04.00	1.000,00			
		VENCIMENTOS E VANTAGENS FIXAS - PESSOAL CIVIL	3.1.90.11.00	10.000,00			
		VENCIMENTOS E VANTAGENS FIXAS - PESSOAL CIVIL	3.1.90.11.00	1.000,00			

**PREFEITURA MUNICIPAL DE SANHARÓ**

RUA MAJOR SATIRÓ, 219 - CENTRO - CNPJ:11044906/0001-24

Orçamento Programa - Exercício de 2021

Page 43

**QUADRO AUXILIAR DE DETALHAMENTO DA DESPESA**

PODER	03	ENTIDADE SUPERVISIONADA						
ORGÃO	01	FUNDO MUNICIPAL DE ASSISTÊNCIA SOCIAL - FMAS						
UNIDADE	00	FUNDO MUNICIPAL DE ASSISTÊNCIA SOCIAL - FMAS						
Aplicação Programada	Proj/Ativ	Finalidade	Categoria	Detalhada	Total Grupo	Total Categ.	Total Func.	
		F.R. - C.A.						
SERVIÇOS DE PROTEÇÃO SOCIAL BÁSICA - CRAS/SCFV	08.244.0088.2205.0000						314.000,00	
3	DESPESAS CORRENTE					307.000,00		
3	OUTRAS DESPESAS CORRENTES				95.000,00			
	DIÁRIAS - CIVIL		3.3.90.14.00	1.000,00				
	DIÁRIAS - CIVIL		3.3.90.14.00	1.000,00				
	MATERIAL DE CONSUMO		3.3.90.30.00	50.000,00				
	MATERIAL DE CONSUMO		3.3.90.30.00	1.000,00				
	OUTROS SERVIÇOS DE TERCEIROS - PESSOA FISICA		3.3.90.36.00	20.000,00				
	OUTROS SERVIÇOS DE TERCEIROS - PESSOA FISICA		3.3.90.36.00	1.000,00				
	OUTROS SERVIÇOS DE TERCEIROS - PESSOA JURIDICA		3.3.90.39.00	20.000,00				
	OUTROS SERVIÇOS DE TERCEIROS - PESSOA JURIDICA		3.3.90.39.00	1.000,00				
4	DESPESAS DE CAPITAL					7.000,00	7.000,00	
4	INVESTIMENTOS				7.000,00			
	EQUIPAMENTOS E MATERIAL PERMANENTE		4.4.90.52.00	5.000,00				
	EQUIPAMENTOS E MATERIAL PERMANENTE		4.4.90.52.00	2.000,00				
SERVIÇOS DA PROTEÇÃO SOCIAL ESPECIAL - CREAS/PAEFI	08.244.0089.2160.0000						128.000,00	
3	DESPESAS CORRENTE					117.000,00		
1	PESSOAL E ENCARGOS SOCIAIS				82.000,00			
	CONTRATAÇÃO POR TEMPO DETERMINADO		3.1.90.04.00	50.000,00				
	CONTRATAÇÃO POR TEMPO DETERMINADO		3.1.90.04.00	1.000,00				
	VENCIMENTOS E VANTAGENS FIXAS - PESSOAL CIVIL		3.1.90.11.00	30.000,00				
	VENCIMENTOS E VANTAGENS FIXAS - PESSOAL CIVIL		3.1.90.11.00	1.000,00				
3	OUTRAS DESPESAS CORRENTES				35.000,00			
	DIÁRIAS - CIVIL		3.3.90.14.00	1.000,00				
	DIÁRIAS - CIVIL		3.3.90.14.00	1.000,00				
	MATERIAL DE CONSUMO		3.3.90.30.00	5.000,00				
	MATERIAL DE CONSUMO		3.3.90.30.00	1.000,00				
	OUTROS SERVIÇOS DE TERCEIROS - PESSOA FISICA		3.3.90.36.00	20.000,00				
	OUTROS SERVIÇOS DE TERCEIROS - PESSOA FISICA		3.3.90.36.00	1.000,00				
	OUTROS SERVIÇOS DE TERCEIROS - PESSOA JURIDICA		3.3.90.39.00	5.000,00				
	OUTROS SERVIÇOS DE TERCEIROS - PESSOA JURIDICA		3.3.90.39.00	1.000,00				
4	DESPESAS DE CAPITAL					11.000,00	11.000,00	
4	INVESTIMENTOS				11.000,00			
	EQUIPAMENTOS E MATERIAL PERMANENTE		4.4.90.52.00	10.000,00				
	EQUIPAMENTOS E MATERIAL PERMANENTE		4.4.90.52.00	1.000,00				
MANUTENÇÃO DAS ATIVIDADES DA COORDENADORIA DA MULHER	08.244.0260.2165.0000						14.000,00	
3	DESPESAS CORRENTE					13.000,00		
1	PESSOAL E ENCARGOS SOCIAIS				10.000,00			
	CONTRATAÇÃO POR TEMPO DETERMINADO		3.1.90.04.00	5.000,00				
	VENCIMENTOS E VANTAGENS FIXAS - PESSOAL CIVIL		3.1.90.11.00	5.000,00				
3	OUTRAS DESPESAS CORRENTES				3.000,00			
	MATERIAL DE CONSUMO		3.3.90.30.00	1.000,00				
	OUTROS SERVIÇOS DE TERCEIROS - PESSOA FISICA		3.3.90.36.00	1.000,00				
	OUTROS SERVIÇOS DE TERCEIROS - PESSOA JURIDICA		3.3.90.39.00	1.000,00				
4	DESPESAS DE CAPITAL					1.000,00	1.000,00	
4	INVESTIMENTOS				1.000,00			
	EQUIPAMENTOS E MATERIAL PERMANENTE		4.4.90.52.00	1.000,00				
REALIZAÇÃO DE AÇÕES VOLTADAS À ATENÇÃO INTEGRAL À MULHER EM PARCERIA COM OUTROS ENTES FEDERADOS	08.244.0260.2174.0000						3.000,00	
3	DESPESAS CORRENTE					3.000,00		



**PREFEITURA MUNICIPAL DE SANHARÓ**

RUA MAJOR SATIRÓ, 219 - CENTRO - CNPJ:11044906/0001-24

Orçamento Programa - Exercício de 2021

Page 44

**QUADRO AUXILIAR DE DETALHAMENTO DA DESPESA**

PODER	03	ENTIDADE SUPERVISIONADA
ORGÃO	01	FUNDO MUNICIPAL DE ASSISTÊNCIA SOCIAL - FMAS
UNIDADE	00	FUNDO MUNICIPAL DE ASSISTÊNCIA SOCIAL - FMAS

Aplicação Programada	Proj/Ativ	Finalidade	Categoria	Detalhada	TotalGrupo	Total Categ.	Total Func.
<b>F.R. - C.A.</b>							
REALIZAÇÃO DE AÇÕES VOLTADAS À ATENÇÃO INTEGRAL A MULHER EM PARCERIA COM OUTROS ENTES FEDERADOS	08.244.0260.2174.0000						3.000,00
3 DESPESAS CORREN						3.000,00	
3 OUTRAS DESPESAS CORRENTES					3.000,00		
MATERIAL DE CONSUMO			3.3.90.30.00	1.000,00			
OUTROS SERVIÇOS DE TERCEIROS - PESSOA FÍSICA			3.3.90.36.00	1.000,00			
OUTROS SERVIÇOS DE TERCEIROS - PESSOA JURÍDICA			3.3.90.39.00	1.000,00			
ENCARGOS PREVIDENCIÁRIOS	09.271.0000.2164.0000						240.000,00
3 DESPESAS CORREN						240.000,00	
1 PESSOAL E ENCARGOS SOCIAIS					240.000,00		
OBRIGAÇÕES PATRONAIS			3.1.90.13.00	120.000,00			
OBRIGAÇÕES PATRONAIS			3.1.90.13.00	120.000,00			
<b>TOTAL</b>							<b>2.760.000,00</b>

**PREFEITURA MUNICIPAL DE SANHARÓ**

RUA MAJOR SATIRÓ, 219 - CENTRO - CNPJ:11044906/0001-24

Orçamento Programa - Exercício de 2021

Page 45

**QUADRO AUXILIAR DE DETALHAMENTO DA DESPESA**

PODER	03	ENTIDADE SUPERVISIONADA
ORGÃO	02	FUNDO MUNICIPAL DE SAÚDE - FMS
UNIDADE	00	FUNDO MUNICIPAL DE SAÚDE - FMS

Aplicação Programada	Proj/Ativ	Finalidade	Categoria	Detalhada	Total Grupo	Total Categ.	Total Func.
F.R. - C.A.							
MANUTENÇÃO DO CONSELHO MUNICIPAL DE SAÚDE	10.122.0004.2118.0000						8.000,00
3	DESPESAS CORREN					8.000,00	
3	OUTRAS DESPESAS CORRENTES				8.000,00		
	DIÁRIAS - CIVIL		3.3.90.14.00	1.000,00			
	MATERIAL DE CONSUMO		3.3.90.30.00	2.000,00			
	OUTROS SERVIÇOS DE TERCEIROS - PESSOA FÍSICA		3.3.90.36.00	2.000,00			
	OUTROS SERVIÇOS DE TERCEIROS - PESSOA JURÍDICA		3.3.90.39.00	3.000,00			
MANUTENÇÃO DO NÚCLEO INTERMUNICIPAL DE SAÚDE	10.122.0062.2193.0000						3.000,00
3	DESPESAS CORREN					2.000,00	
1	PESSOAL E ENCARGOS SOCIAIS				1.000,00		
	RATEIO PELA PARTICIPAÇÃO EM CONSÓRCIO PÚBLICO		3.1.71.70.00	1.000,00			
3	OUTRAS DESPESAS CORRENTES				1.000,00		
	RATEIO PELA PARTICIPAÇÃO EM CONSÓRCIO PÚBLICO		3.3.71.70.00	1.000,00			
4	DESPESAS DE CAPIT					1.000,00	
4	INVESTIMENTOS				1.000,00		
	RATEIO PELA PARTICIPAÇÃO EM CONSÓRCIO PÚBLICO		4.4.71.70.00	1.000,00			
AQUISIÇÃO DE EQUIPAMENTOS PARA A SAÚDE E GESTÃO DO SUS	10.122.0100.1079.0000						50.000,00
4	DESPESAS DE CAPIT					50.000,00	
4	INVESTIMENTOS				50.000,00		
	EQUIPAMENTOS E MATERIAL PERMANENTE		4.4.90.52.00	50.000,00			
AQUISIÇÃO DE VEÍCULOS DESTINADOS AO FMS	10.122.0100.1107.0000						30.000,00
4	DESPESAS DE CAPIT					30.000,00	
4	INVESTIMENTOS				30.000,00		
	EQUIPAMENTOS E MATERIAL PERMANENTE		4.4.90.52.00	30.000,00			
GESTÃO ADMINISTRATIVA DA SAÚDE E QUALIFICAÇÃO DO SUS	10.122.0100.2119.0000						4.897.000,00
3	DESPESAS CORREN					4.676.000,00	
1	PESSOAL E ENCARGOS SOCIAIS				2.873.000,00		
	CONTRATAÇÃO POR TEMPO DETERMINADO		3.1.90.04.00	950.000,00			
	VENCIMENTOS E VANTAGENS FIXAS - PESSOAL CIVIL		3.1.90.11.00	1.500.000,00			
	OBRIGAÇÕES PATRONAIS		3.1.90.13.00	420.000,00			
	OUTRAS DESPESAS VARIÁVEIS - PESSOAL CIVIL		3.1.90.16.00	1.000,00			
	DESPESAS DE EXERCÍCIOS ANTERIORES		3.1.90.92.00	2.000,00			
3	OUTRAS DESPESAS CORRENTES				1.803.000,00		
	DIÁRIAS - CIVIL		3.3.90.14.00	50.000,00			
	MATERIAL DE CONSUMO		3.3.90.30.00	450.000,00			
	SERVIÇOS DE CONSULTORIA		3.3.90.35.00	20.000,00			
	OUTROS SERVIÇOS DE TERCEIROS - PESSOA FÍSICA		3.3.90.36.00	80.000,00			
	OUTROS SERVIÇOS DE TERCEIROS - PESSOA JURÍDICA		3.3.90.39.00	1.200.000,00			
	DESPESAS DE EXERCÍCIOS ANTERIORES		3.3.90.92.00	1.000,00			
	INDENIZAÇÕES E RESTITUIÇÕES		3.3.90.93.00	2.000,00			
4	DESPESAS DE CAPIT					221.000,00	
4	INVESTIMENTOS				221.000,00		
	OBRAS E INSTALAÇÕES		4.4.90.51.00	201.000,00			
	EQUIPAMENTOS E MATERIAL PERMANENTE		4.4.90.52.00	20.000,00			
AQUISIÇÃO DE FARMACOS DESTINADOS AOS SERVIDORES DO FMS	10.122.0100.2120.0000						4.000,00
3	DESPESAS CORREN					4.000,00	

**PREFEITURA MUNICIPAL DE SANHARÓ**

RUA MAJOR SATIRÓ, 219 - CENTRO - CNPJ:11044906/0001-24

Orçamento Programa - Exercício de 2021

Page 46

**QUADRO AUXILIAR DE DETALHAMENTO DA DESPESA**

PODER	03	ENTIDADE SUPERVISIONADA					
ORGÃO	02	FUNDO MUNICIPAL DE SAÚDE - FMS					
UNIDADE	00	FUNDO MUNICIPAL DE SAÚDE - FMS					
Aplicação Programada	Proj/Ativ	Finalidade	Categoria	Detalhada	Total Grupo	Total Categ.	Total Func.
		F.R. - C.A.					
AQUISIÇÃO DE FARMACOS DESTINADOS AOS SERVIDORES DO FMS	10.122.0100.2120.0000						4.000,00
3	DESPESAS CORRENTE				4.000,00	4.000,00	
3	OUTRAS DESPESAS CORRENTES						
	MATERIAL DE CONSUMO		3.3.90.30.00	2.000,00			
	OUTROS SERVIÇOS DE TERCEIROS - PESSOA FISICA		3.3.90.36.00	1.000,00			
	OUTROS SERVIÇOS DE TERCEIROS - PESSOA JURIDICA		3.3.90.39.00	1.000,00			
AQUISIÇÃO DE MATERIAL LABORATORIAL	10.122.0100.2121.0000					40.000,00	40.000,00
3	DESPESAS CORRENTE				40.000,00		
3	OUTRAS DESPESAS CORRENTES						
	MATERIAL DE CONSUMO		3.3.90.30.00	40.000,00			
AQUISIÇÃO DE MEDICAMENTOS	10.122.0100.2122.0000					100.000,00	100.000,00
3	DESPESAS CORRENTE				100.000,00		
3	OUTRAS DESPESAS CORRENTES						
	MATERIAL DE CONSUMO		3.3.90.30.00	100.000,00			
CONCESSÃO DE MEDICAMENTOS, ALIMENTOS E OUTROS BENEFÍCIOS, DETERMINAÇÃO JUDICIAL OU MINISTÉRIO PÚBLICO.	10.122.0100.2201.0000						30.000,00
3	DESPESAS CORRENTE					30.000,00	
3	OUTRAS DESPESAS CORRENTES						
	Material, Bem ou Serviço para Distribuição Gratuita		3.3.90.32.00	30.000,00			
ENFRENTAMENTO DA EMERGÊNCIA COVID 19	10.122.0100.2209.0000						490.000,00
3	DESPESAS CORRENTE				100.000,00	450.000,00	
1	PESSOAL E ENCARGOS SOCIAIS						
	CONTRATAÇÃO POR TEMPO DETERMINADO		3.1.90.04.00	100.000,00			
3	OUTRAS DESPESAS CORRENTES				350.000,00		
	MATERIAL DE CONSUMO		3.3.90.30.00	30.000,00			
	MATERIAL DE CONSUMO		3.3.90.30.00	200.000,00			
	OUTROS SERVIÇOS DE TERCEIROS - PESSOA FISICA		3.3.90.36.00	20.000,00			
	OUTROS SERVIÇOS DE TERCEIROS - PESSOA FISICA		3.3.90.36.00	30.000,00			
	OUTROS SERVIÇOS DE TERCEIROS - PESSOA JURIDICA		3.3.90.39.00	20.000,00			
	OUTROS SERVIÇOS DE TERCEIROS - PESSOA JURIDICA		3.3.90.39.00	50.000,00			
4	DESPESAS DE CAPITAL				40.000,00	40.000,00	
4	INVESTIMENTOS						
	OBRAS E INSTALAÇÕES		4.4.90.51.00	10.000,00			
	OBRAS E INSTALAÇÕES		4.4.90.51.00	10.000,00			
	EQUIPAMENTOS E MATERIAL PERMANENTE		4.4.90.52.00	10.000,00			
	EQUIPAMENTOS E MATERIAL PERMANENTE		4.4.90.52.00	10.000,00			
AQUISIÇÃO DE EQUIPAMENTOS PARA ATENÇÃO BÁSICA A SAÚDE	10.122.0101.1080.0000						10.000,00
4	DESPESAS DE CAPITAL					10.000,00	
4	INVESTIMENTOS						
	EQUIPAMENTOS E MATERIAL PERMANENTE		4.4.90.52.00	10.000,00			
CONSTRUÇÃO E AMPLIAÇÃO DE UNIDADE BÁSICAS DE SAÚDE	10.122.0101.1084.0000						20.000,00
4	DESPESAS DE CAPITAL					20.000,00	
4	INVESTIMENTOS						
	OBRAS E INSTALAÇÕES		4.4.90.51.00	20.000,00			

**PREFEITURA MUNICIPAL DE SANHARÓ**

RUA MAJOR SATIRÓ, 219 - CENTRO - CNPJ:11044906/0001-24

Orçamento Programa - Exercício de 2021

Page 47

**QUADRO AUXILIAR DE DETALHAMENTO DA DESPESA**

PODER	03	ENTIDADE SUPERVISIONADA
ORGÃO	02	FUNDO MUNICIPAL DE SAÚDE - FMS
UNIDADE	00	FUNDO MUNICIPAL DE SAÚDE - FMS

Aplicação Programada	Proj/Ativ	Finalidade	Categoria	Detalhada	Total/Grupo	Total Categ.	Total Func.
		F.R. - C.A.					
AQUISIÇÃO DE MATERIAL ODONTOLÓGICO	10.122.0101.2126.0000						30.000,00
3 DESPESAS CORREN						30.000,00	
3 OUTRAS DESPESAS CORRENTES					30.000,00		
MATERIAL DE CONSUMO			3.3.90.30.00	30.000,00			
AQUISIÇÃO DE EQUIPAMENTOS PARA MÉDIA E ALTA COMPLEXIDADE	10.122.0102.1085.0000						10.000,00
4 DESPESAS DE CAPIT						10.000,00	
4 INVESTIMENTOS					10.000,00		
EQUIPAMENTOS E MATERIAL PERMANENTE			4.4.90.52.00	10.000,00			
EXECUÇÃO DE OBRAS PARA ASSISTÊNCIA HOSPITALAR E AMBULATORIAL	10.122.0102.1086.0000						75.000,00
4 DESPESAS DE CAPIT						75.000,00	
4 INVESTIMENTOS					75.000,00		
OBRAS E INSTALAÇÕES			4.4.90.51.00	75.000,00			
EXECUÇÃO DE OBRAS EM IMÓVEIS VINCULADOS A VIGILÂNCIA SANITÁRIA	10.122.0104.1088.0000						10.000,00
4 DESPESAS DE CAPIT						10.000,00	
4 INVESTIMENTOS					10.000,00		
OBRAS E INSTALAÇÕES			4.4.90.51.00	10.000,00			
AQUISIÇÃO DE EQUIPAMENTOS PARA A SAÚDE E GESTÃO DO SUS	10.301.0100.1079.0000						45.000,00
4 DESPESAS DE CAPIT						45.000,00	
4 INVESTIMENTOS					45.000,00		
EQUIPAMENTOS E MATERIAL PERMANENTE			4.4.90.52.00	5.000,00			
EQUIPAMENTOS E MATERIAL PERMANENTE			4.4.90.52.00	20.000,00			
EQUIPAMENTOS E MATERIAL PERMANENTE			4.4.90.52.00	20.000,00			
AQUISIÇÃO DE VEÍCULOS DESTINADOS AO FMS	10.301.0100.1107.0000						20.000,00
4 DESPESAS DE CAPIT						20.000,00	
4 INVESTIMENTOS					20.000,00		
EQUIPAMENTOS E MATERIAL PERMANENTE			4.4.90.52.00	20.000,00			
AQUISIÇÃO DE MATERIAL LABORATORIAL	10.301.0100.2121.0000						40.000,00
3 DESPESAS CORREN						40.000,00	
3 OUTRAS DESPESAS CORRENTES					40.000,00		
MATERIAL DE CONSUMO			3.3.90.30.00	20.000,00			
MATERIAL DE CONSUMO			3.3.90.30.00	10.000,00			
MATERIAL DE CONSUMO			3.3.90.30.00	10.000,00			
AQUISIÇÃO DE EQUIPAMENTOS PARA ATENÇÃO BÁSICA À SAÚDE	10.301.0101.1080.0000						370.000,00
4 DESPESAS DE CAPIT						370.000,00	
4 INVESTIMENTOS					370.000,00		
EQUIPAMENTOS E MATERIAL PERMANENTE			4.4.90.52.00	60.000,00			
EQUIPAMENTOS E MATERIAL PERMANENTE			4.4.90.52.00	300.000,00			
EQUIPAMENTOS E MATERIAL PERMANENTE			4.4.90.52.00	10.000,00			
AQUISIÇÃO DE EQUIPAMENTOS DIVERSOS PARA PROGRAMA MÉDICOS PELO BRASIL	10.301.0101.1081.0000						20.000,00
4 DESPESAS DE CAPIT						20.000,00	

**PREFEITURA MUNICIPAL DE SANHARÓ**

RUA MAJOR SATIRÓ, 219 - CENTRO - CNPJ:11044906/0001-24

Orçamento Programa - Exercício de 2021

Page 48

**QUADRO AUXILIAR DE DETALHAMENTO DA DESPESA**

PODER	03	ENTIDADE SUPERVISIONADA						
ORGÃO	02	FUNDO MUNICIPAL DE SAÚDE - FMS						
UNIDADE	00	FUNDO MUNICIPAL DE SAÚDE - FMS						
Aplicação Programada	Proj/Ativ	Finalidade	Categoria	Detalhada	Total Grupo	Total Categ.	Total Func.	
			F.R. - C.A.					
AQUISIÇÃO DE EQUIPAMENTOS DIVERSOS PARA PROGRAMA MEDICOS PELO BRASIL	10.301.0101.1081.0000						20.000,00	
4 DESPESAS DE CAPIT						20.000,00		
4 INVESTIMENTOS					20.000,00			
EQUIPAMENTOS E MATERIAL PERMANENTE			4.4.90.52.00	20.000,00				
RECUPERAÇÃO E AMPLIAÇÃO DA ACADEMIA DA SAÚDE	10.301.0101.1082.0000						300.000,00	
4 DESPESAS DE CAPIT						300.000,00		
4 INVESTIMENTOS					300.000,00			
OBRAS E INSTALAÇÕES			4.4.90.51.00	300.000,00				
MANUTENÇÃO DAS ATIVIDADES E AQUISIÇÃO DE EQUIPAMENTOS PARA A ACADEMIA DA SAÚDE	10.301.0101.1083.0000						140.000,00	
3 DESPESAS CORREN						120.000,00		
1 PESSOAL E ENCARGOS SOCIAIS					24.000,00			
CONTRATAÇÃO POR TEMPO DETERMINADO			3.1.90.04.00	2.000,00				
VENCIMENTOS E VANTAGENS FIXAS - PESSOAL CIVIL			3.1.90.11.00	20.000,00				
OBRIGAÇÕES PATRONAIS			3.1.90.13.00	2.000,00				
3 OUTRAS DESPESAS CORRENTES					96.000,00			
MATERIAL DE CONSUMO			3.3.90.30.00	40.000,00				
OUTROS SERVIÇOS DE TERCEIROS - PESSOA FISICA			3.3.90.36.00	30.000,00				
OUTROS SERVIÇOS DE TERCEIROS - PESSOA JURIDICA			3.3.90.39.00	26.000,00				
4 DESPESAS DE CAPIT						20.000,00		
4 INVESTIMENTOS					20.000,00			
EQUIPAMENTOS E MATERIAL PERMANENTE			4.4.90.52.00	20.000,00				
CONSTRUÇÃO E AMPLIAÇÃO DE UNIDADE BÁSICAS DE SAÚDE	10.301.0101.1084.0000						340.000,00	
4 DESPESAS DE CAPIT						340.000,00		
4 INVESTIMENTOS					340.000,00			
OBRAS E INSTALAÇÕES			4.4.90.51.00	320.000,00				
OBRAS E INSTALAÇÕES			4.4.90.51.00	10.000,00				
OBRAS E INSTALAÇÕES			4.4.90.51.00	10.000,00				
AQUISIÇÃO DE VEICULOS, MÓVEIS, MÁQUINAS E EQUIPAMENTOS EM GERAL - EMENDAS PARLAMENTARES FEDERAIS	10.301.0101.1108.0000						40.000,00	
4 DESPESAS DE CAPIT						40.000,00		
4 INVESTIMENTOS					40.000,00			
EQUIPAMENTOS E MATERIAL PERMANENTE			4.4.90.52.00	40.000,00				
AQUISIÇÃO DE VEICULOS, MÓVEIS, MÁQUINAS E EQUIPAMENTOS EM GERAL - EMENDAS PARLAMENTARES ESTADUAIS	10.301.0101.1109.0000						30.000,00	
4 DESPESAS DE CAPIT						30.000,00		
4 INVESTIMENTOS					30.000,00			
EQUIPAMENTOS E MATERIAL PERMANENTE			4.4.90.52.00	30.000,00				
CONSTRUÇÃO, REFORMA E/OU AMPLIAÇÃO DE IMÓVEIS EM UNIDADES BÁSICAS DE SAÚDE E HOSTALARES - EMENDAS PARLAMENTAR FEDERAIS	10.301.0101.1110.0000						100.000,00	
4 DESPESAS DE CAPIT						100.000,00		
4 INVESTIMENTOS					100.000,00			
OBRAS E INSTALAÇÕES			4.4.90.51.00	100.000,00				

**PREFEITURA MUNICIPAL DE SANHARÓ**

RUA MAJOR SATIRÓ, 219 - CENTRO - CNPJ:11044906/0001-24

Orçamento Programa - Exercício de 2021

Page 49

**QUADRO AUXILIAR DE DETALHAMENTO DA DESPESA**

PODER	03	ENTIDADE SUPERVISIONADA
ORGÃO	02	FUNDO MUNICIPAL DE SAÚDE - FMS
UNIDADE	00	FUNDO MUNICIPAL DE SAÚDE - FMS

Aplicação Programada	Proj/Ativ	Finalidade	Categoria	Detalhada	Total/Grupo	Total Categ.	Total Func.
F.R. - C.A.							
CONSTRUÇÃO, REFORMA E/OU AMPLIAÇÃO DE IMÓVEIS EM UNIDADES BÁSICAS DE SAÚDE E HOSTALARES - EMENDAS PARLAMENTAR FEDerais	10.301.0101.1110.0000						100.000,00
CONSTRUÇÃO, REFORMA E/OU AMPLIAÇÃO DE IMÓVEIS EM UNIDADES BÁSICAS DE SAÚDE E HOSTALARES - EMENDAS PARLAMENTAR ESTADUAIS	10.301.0101.1111.0000						80.000,00
4 DESPESAS DE CAPIT						80.000,00	
4 INVESTIMENTOS					80.000,00		
OBRAS E INSTALAÇÕES			4.4.90.51.00	80.000,00			
MEDICOS PELO BRASIL	10.301.0101.2124.0000						150.000,00
3 DESPESAS CORREN						150.000,00	
3 OUTRAS DESPESAS CORRENTES					150.000,00		
MATERIAL DE CONSUMO			3.3.90.30.00	40.000,00			
OUTROS SERVIÇOS DE TERCEIROS - PESSOA FISICA			3.3.90.36.00	50.000,00			
OUTROS SERVIÇOS DE TERCEIROS - PESSOA JURIDICA			3.3.90.39.00	50.000,00			
OUTROS AUXÍLIOS FINANCEIROS A PESSOA FISICA			3.3.90.48.00	10.000,00			
MANUTENÇÃO DAS AÇÕES DE ATENÇÃO BÁSICA	10.301.0101.2125.0000						1.073.000,00
3 DESPESAS CORREN						1.028.000,00	
1 PESSOAL E ENCARGOS SOCIAIS					18.000,00		
CONTRATAÇÃO POR TEMPO DETERMINADO			3.1.90.04.00	5.000,00			
VENCIMENTOS E VANTAGENS FIXAS - PESSOAL CIVIL			3.1.90.11.00	10.000,00			
DESPESAS DE EXERCÍCIOS ANTERIORES			3.1.90.92.00	3.000,00			
3 OUTRAS DESPESAS CORRENTES					1.010.000,00		
DIÁRIAS - CIVIL			3.3.90.14.00	5.000,00			
MATERIAL DE CONSUMO			3.3.90.30.00	450.000,00			
Material, Bem ou Serviço para Distribuição Gratuita			3.3.90.32.00	2.000,00			
OUTROS SERVIÇOS DE TERCEIROS - PESSOA FISICA			3.3.90.36.00	50.000,00			
OUTROS SERVIÇOS DE TERCEIROS - PESSOA JURIDICA			3.3.90.39.00	500.000,00			
DESPESAS DE EXERCÍCIOS ANTERIORES			3.3.90.92.00	1.000,00			
INDENIZAÇÕES E RESTITUIÇÕES			3.3.90.93.00	2.000,00			
4 DESPESAS DE CAPIT						45.000,00	
4 INVESTIMENTOS					45.000,00		
EQUIPAMENTOS E MATERIAL PERMANENTE			4.4.90.52.00	45.000,00			
AQUISIÇÃO DE MATERIAL ODONTOLÓGICO	10.301.0101.2126.0000						90.000,00
3 DESPESAS CORREN						90.000,00	
3 OUTRAS DESPESAS CORRENTES					90.000,00		
MATERIAL DE CONSUMO			3.3.90.30.00	80.000,00			
MATERIAL DE CONSUMO			3.3.90.30.00	10.000,00			
MANUTENÇÃO DAS AÇÕES DO PROGRAMA DOS AGENTES DE SAÚDE - PACS	10.301.0101.2127.0000						640.000,00
3 DESPESAS CORREN						640.000,00	
1 PESSOAL E ENCARGOS SOCIAIS					565.000,00		
CONTRATAÇÃO POR TEMPO DETERMINADO			3.1.90.04.00	15.000,00			
VENCIMENTOS E VANTAGENS FIXAS - PESSOAL CIVIL			3.1.90.11.00	450.000,00			
OBRIGAÇÕES PATRONAIS			3.1.90.13.00	100.000,00			
3 OUTRAS DESPESAS CORRENTES					75.000,00		
MATERIAL DE CONSUMO			3.3.90.30.00	20.000,00			
OUTROS SERVIÇOS DE TERCEIROS - PESSOA FISICA			3.3.90.36.00	20.000,00			
OUTROS SERVIÇOS DE TERCEIROS - PESSOA JURIDICA			3.3.90.39.00	30.000,00			
INDENIZAÇÕES E RESTITUIÇÕES			3.3.90.93.00	5.000,00			

**PREFEITURA MUNICIPAL DE SANHARÓ**

RUA MAJOR SATIRÓ, 219 - CENTRO - CNPJ:11044906/0001-24

Orçamento Programa - Exercício de 2021

Page 50

**QUADRO AUXILIAR DE DETALHAMENTO DA DESPESA**

PODER	03	ENTIDADE SUPERVISIONADA					
ORGÃO	02	FUNDO MUNICIPAL DE SAÚDE - FMS					
UNIDADE	00	FUNDO MUNICIPAL DE SAÚDE - FMS					
Aplicação Programada	Proj/Ativ	Finalidade	Categoria	Detalhada	Total/Grupo	Total Categ.	Total Func.
		F.R. - C.A.					
MANUTENÇÃO DAS AÇÕES DO PROGRAMA DOS AGENTES DE SAÚDE - PÁCS	10.301.0101.2127.0000						640.000,00
MANUTENÇÃO DAS AÇÕES DO PROGRAMA SAÚDE DA FAMÍLIA - PSF	10.301.0101.2128.0000						851.000,00
3	DESPESAS CORREN					791.000,00	
1	PESSOAL E ENCARGOS SOCIAIS				620.000,00		
	CONTRATAÇÃO POR TEMPO DETERMINADO	3.1.90.04.00		300.000,00			
	VENCIMENTOS E VANTAGENS FIXAS - PESSOAL CIVIL	3.1.90.11.00		220.000,00			
	OBRIGAÇÕES PATRONAIS	3.1.90.13.00		100.000,00			
3	OUTRAS DESPESAS CORRENTES				171.000,00		
	DIÁRIAS - CIVIL	3.3.90.14.00		4.000,00			
	MATERIAL DE CONSUMO	3.3.90.36.00		55.000,00			
	OUTROS SERVIÇOS DE TERCEIROS - PESSOA FÍSICA	3.3.90.36.00		53.000,00			
	OUTROS SERVIÇOS DE TERCEIROS - PESSOA JURÍDICA	3.3.90.39.00		56.000,00			
	DESPESAS DE EXERCÍCIOS ANTERIORES	3.3.90.92.00		2.000,00			
	INDENIZAÇÕES E RESTITUIÇÕES	3.3.90.93.00		1.000,00			
4	DESPESAS DE CAPIT					60.000,00	
4	INVESTIMENTOS				60.000,00		
	EQUIPAMENTOS E MATERIAL PERMANENTE	4.4.90.52.00		60.000,00			
MANUTENÇÃO DAS AÇÕES DO PROGRAMA SAÚDE NA ESCOLA - PSE	10.301.0101.2129.0000						8.000,00
3	DESPESAS CORREN					6.000,00	
3	OUTRAS DESPESAS CORRENTES				6.000,00		
	MATERIAL DE CONSUMO	3.3.90.30.00		3.000,00			
	OUTROS SERVIÇOS DE TERCEIROS - PESSOA FÍSICA	3.3.90.36.00		1.000,00			
	OUTROS SERVIÇOS DE TERCEIROS - PESSOA JURÍDICA	3.3.90.39.00		2.000,00			
MANUTENÇÃO DAS AÇÕES DO PROGRAMA SAÚDE BUCAL - PSB	10.301.0101.2130.0000						207.000,00
3	DESPESAS CORREN					182.000,00	
1	PESSOAL E ENCARGOS SOCIAIS				80.000,00		
	CONTRATAÇÃO POR TEMPO DETERMINADO	3.1.90.04.00		20.000,00			
	VENCIMENTOS E VANTAGENS FIXAS - PESSOAL CIVIL	3.1.90.11.00		50.000,00			
	OBRIGAÇÕES PATRONAIS	3.1.90.13.00		10.000,00			
3	OUTRAS DESPESAS CORRENTES				102.000,00		
	DIÁRIAS - CIVIL	3.3.90.14.00		5.000,00			
	MATERIAL DE CONSUMO	3.3.90.30.00		30.000,00			
	OUTROS SERVIÇOS DE TERCEIROS - PESSOA FÍSICA	3.3.90.36.00		10.000,00			
	OUTROS SERVIÇOS DE TERCEIROS - PESSOA JURÍDICA	3.3.90.39.00		50.000,00			
	DESPESAS DE EXERCÍCIOS ANTERIORES	3.3.90.92.00		2.000,00			
	INDENIZAÇÕES E RESTITUIÇÕES	3.3.90.93.00		2.000,00			
4	DESPESAS DE CAPIT					25.000,00	
4	INVESTIMENTOS				25.000,00		
	EQUIPAMENTOS E MATERIAL PERMANENTE	4.4.90.52.00		25.000,00			
NÚCLEO DE APOIO A SAÚDE DA FAMÍLIA - NASF	10.301.0101.2131.0000						91.000,00
3	DESPESAS CORREN					91.000,00	
1	PESSOAL E ENCARGOS SOCIAIS				82.000,00		
	CONTRATAÇÃO POR TEMPO DETERMINADO	3.1.90.04.00		70.000,00			
	VENCIMENTOS E VANTAGENS FIXAS - PESSOAL CIVIL	3.1.90.11.00		10.000,00			
	OBRIGAÇÕES PATRONAIS	3.1.90.13.00		2.000,00			

**PREFEITURA MUNICIPAL DE SANHARÓ**

RUA MAJOR SATIRÓ, 219 - CENTRO - CNPJ:11044906/0001-24

Orçamento Programa - Exercício de 2021

Page 51

**QUADRO AUXILIAR DE DETALHAMENTO DA DESPESA**

PODER	03	ENTIDADE SUPERVISIONADA
ORGÃO	02	FUNDO MUNICIPAL DE SAÚDE - FMS
UNIDADE	00	FUNDO MUNICIPAL DE SAÚDE - FMS

Aplicação Programada	Proj/Ativ	Finalidade	Categoria	Detalhada	Total Grupo	Total Categ.	Total Func.
<b>F.R. - C.A.</b>							
NÚCLEO DE APOIO A SAÚDE DA FAMÍLIA - NASF	10.301.0101.2131.0000						91.000,00
3 DESPESAS CORREN						91.000,00	
3 OUTRAS DESPESAS CORRENTES					9.000,00		
DIÁRIAS - CIVIL			3.3.90.14.00	1.000,00			
MATERIAL DE CONSUMO			3.3.90.30.00	3.000,00			
OUTROS SERVIÇOS DE TERCEIROS - PESSOA FISICA			3.3.90.36.00	2.000,00			
OUTROS SERVIÇOS DE TERCEIROS - PESSOA JURÍDICA			3.3.90.39.00	2.000,00			
INDENIZACOES E RESTITUICOES			3.3.90.93.00	1.000,00			
MANUTENÇÃO DE QUALIFICAÇÃO DO PMAQ/RAB/SM	10.301.0101.2132.0000						146.000,00
3 DESPESAS CORREN						146.000,00	
1 PESSOAL E ENCARGOS SOCIAIS					45.000,00		
CONTRATAÇÃO POR TEMPO DETERMINADO			3.1.90.04.00	1.000,00			
VENCIMENTOS E VANTAGENS FIXAS - PESSOAL CIVIL			3.1.90.11.00	1.000,00			
OBRIGAÇÕES PATRONAIS			3.1.90.13.00	1.000,00			
OUTRAS DESPESAS VARIÁVEIS - PESSOAL CIVIL			3.1.90.16.00	42.000,00			
3 OUTRAS DESPESAS CORRENTES					101.000,00		
DIÁRIAS - CIVIL			3.3.90.14.00	1.000,00			
MATERIAL DE CONSUMO			3.3.90.30.00	30.000,00			
OUTROS SERVIÇOS DE TERCEIROS - PESSOA FISICA			3.3.90.36.00	2.000,00			
OUTROS SERVIÇOS DE TERCEIROS - PESSOA JURÍDICA			3.3.90.39.00	68.000,00			
APOIO AS CAMPANHAS DE VACINAÇÃO E CAMPANHAS DE SAÚDE NO MUNICÍPIO	10.301.0101.2133.0000						12.000,00
3 DESPESAS CORREN						12.000,00	
3 OUTRAS DESPESAS CORRENTES					12.000,00		
MATERIAL DE CONSUMO			3.3.90.30.00	3.000,00			
OUTROS SERVIÇOS DE TERCEIROS - PESSOA FISICA			3.3.90.36.00	4.000,00			
OUTROS SERVIÇOS DE TERCEIROS - PESSOA JURÍDICA			3.3.90.39.00	5.000,00			
AQUISIÇÃO DE VEICULOS DESTINADOS AO FMS	10.302.0100.1107.0000						80.000,00
4 DESPESAS DE CAPIT						80.000,00	
4 INVESTIMENTOS					80.000,00		
EQUIPAMENTOS E MATERIAL PERMANENTE			4.4.90.52.00	80.000,00			
MANUTENÇÃO DO PROGRAMA DE TRATAMENTO FORA DO DOMICÍLIO - TFD	10.302.0100.2189.0000						68.000,00
3 DESPESAS CORREN						68.000,00	
3 OUTRAS DESPESAS CORRENTES					68.000,00		
OUTROS AUXÍLIOS FINANCEIROS A PESSOA FÍSICA			3.3.90.48.00	68.000,00			
AQUISIÇÃO DE EQUIPAMENTOS PARA MÉDIA E ALTA COMPLEXIDADE	10.302.0102.1085.0000						170.000,00
4 DESPESAS DE CAPIT						170.000,00	
4 INVESTIMENTOS					170.000,00		
EQUIPAMENTOS E MATERIAL PERMANENTE			4.4.90.52.00	20.000,00			
EQUIPAMENTOS E MATERIAL PERMANENTE			4.4.90.52.00	150.000,00			
EXECUÇÃO DE OBRAS PARA ASSISTÊNCIA HOSPITALAR E AMBULATORIAL	10.302.0102.1086.0000						180.000,00
4 DESPESAS DE CAPIT						180.000,00	
4 INVESTIMENTOS					180.000,00		
OBRAS E INSTALAÇÕES			4.4.90.51.00	160.000,00			
OBRAS E INSTALAÇÕES			4.4.90.51.00	20.000,00			



**PREFEITURA MUNICIPAL DE SANHARÓ**

RUA MAJOR SATIRÓ, 219 - CENTRO - CNPJ:11044906/0001-24

Orçamento Programa - Exercício de 2021

Page 52

**QUADRO AUXILIAR DE DETALHAMENTO DA DESPESA**

PODER	03	ENTIDADE SUPERVISIONADA
ORGÃO	02	FUNDO MUNICIPAL DE SAÚDE - FMS
UNIDADE	00	FUNDO MUNICIPAL DE SAÚDE - FMS

Aplicação Programada	Proj/Ativ	Finalidade	Categoria	Detalhada	Total/Grupo	Total Categ.	Total Func.
F.R. - C.A.							
AQUISIÇÃO DE VEÍCULOS, MÓVEIS, MÁQUINAS E EQUIPAMENTOS EM GERAL - EMENDAS PARLAMENTARES FEDERAIS	10.302.0102.1108.0000						40.000,00
4 DESPESAS DE CAPIT						40.000,00	
4 INVESTIMENTOS					40.000,00		
EQUIPAMENTOS E MATERIAL PERMANENTE			4.4.90.52.00	40.000,00			
AQUISIÇÃO DE VEÍCULOS, MÓVEIS, MÁQUINAS E EQUIPAMENTOS EM GERAL - EMENDAS PARLAMENTARES ESTADUAIS	10.302.0102.1109.0000						30.000,00
4 DESPESAS DE CAPIT						30.000,00	
4 INVESTIMENTOS					30.000,00		
EQUIPAMENTOS E MATERIAL PERMANENTE			4.4.90.52.00	30.000,00			
CONSTRUÇÃO, REFORMA E/OU AMPLIAÇÃO DE IMÓVEIS EM UNIDADES BÁSICAS DE SAÚDE E HOSTALARES - EMENDAS PARLAMENTAR FEDERAIS	10.302.0102.1110.0000						100.000,00
4 DESPESAS DE CAPIT						100.000,00	
4 INVESTIMENTOS					100.000,00		
OBRAS E INSTALAÇÕES			4.4.90.51.00	100.000,00			
CONSTRUÇÃO, REFORMA E/OU AMPLIAÇÃO DE IMÓVEIS EM UNIDADES BÁSICAS DE SAÚDE E HOSTALARES - EMENDAS PARLAMENTAR ESTADUAIS	10.302.0102.1111.0000						80.000,00
4 DESPESAS DE CAPIT						80.000,00	
4 INVESTIMENTOS					80.000,00		
OBRAS E INSTALAÇÕES			4.4.90.51.00	80.000,00			
MANUTENÇÃO DE QUALIFICAÇÃO DO PMAQ/RAB/SM	10.302.0102.2132.0000						20.000,00
4 DESPESAS DE CAPIT						20.000,00	
4 INVESTIMENTOS					20.000,00		
OBRAS E INSTALAÇÕES			4.4.90.51.00	10.000,00			
EQUIPAMENTOS E MATERIAL PERMANENTE			4.4.90.52.00	10.000,00			
MANUTENÇÃO DA ASSISTÊNCIA DE MÉDIA E ALTA COMPLEXIDADE	10.302.0102.2134.0000						2.065.000,00
3 DESPESAS CORREN						1.825.000,00	
1 PESSOAL E ENCARGOS SOCIAIS					33.000,00		
CONTRATAÇÃO POR TEMPO DETERMINADO		3.1.90.04.00		20.000,00			
VENCIMENTOS E VANTAGENS FIXAS - PESSOAL CIVIL		3.1.90.11.00		10.000,00			
OBRIGAÇÕES PATRONAIS		3.1.90.13.00		2.000,00			
DESPESAS DE EXERCÍCIOS ANTERIORES		3.1.90.92.00		1.000,00			
3 OUTRAS DESPESAS CORRENTES					1.792.000,00		
DIARIAS - CIVIL		3.3.90.14.00		2.000,00			
MATERIAL DE CONSUMO		3.3.90.30.00		1.000.000,00			
Material Bem ou Serviço para Distribuição Gratuita		3.3.90.32.00		30.000,00			
OUTROS SERVIÇOS DE TERCEIROS - PESSOA FÍSICA		3.3.90.36.00		100.000,00			
OUTROS SERVIÇOS DE TERCEIROS - PESSOA JURÍDICA		3.3.90.39.00		600.000,00			
OUTROS AUXÍLIOS FINANCEIROS A PESSOA FÍSICA		3.3.90.48.00		30.000,00			
DESPESAS DE EXERCÍCIOS ANTERIORES		3.3.90.92.00		20.000,00			
INDENIZAÇÕES E RESTITUIÇÕES		3.3.90.93.00		10.000,00			
4 DESPESAS DE CAPIT						240.000,00	
4 INVESTIMENTOS					240.000,00		
EQUIPAMENTOS E MATERIAL PERMANENTE			4.4.90.52.00	240.000,00			

**PREFEITURA MUNICIPAL DE SANHARÓ**

RUA MAJOR SATIRÓ, 219 - CENTRO - CNPJ:11044906/0001-24

Orçamento Programa - Exercício de 2021

Page 53

**QUADRO AUXILIAR DE DETALHAMENTO DA DESPESA**

PODER	03	ENTIDADE SUPERVISIONADA					
ORGÃO	02	FUNDO MUNICIPAL DE SAÚDE - FMS					
UNIDADE	00	FUNDO MUNICIPAL DE SAÚDE - FMS					
Aplicação Programada	Proj/Ativ	Finalidade	Categoria	Detalhada	Total Grupo	Total Categ.	Total Func.
F.R. - C.A.							
IMPLANTAÇÃO E MANUTENÇÃO DO CENTRO DE ATENÇÃO PSICOSSOCIAL- CAPS	10.302.0102.2135.0000						14.000,00
3	DESPESAS CORRENTE					14.000,00	
1	PESSOAL E ENCARGOS SOCIAIS				2.000,00		
	CONTRATAÇÃO POR TEMPO DETERMINADO	3.1.90.04.00		1.000,00			
	VENCIMENTOS E VANTAGENS FIXAS - PESSOAL CIVIL	3.1.90.11.00		1.000,00			
3	OUTRAS DESPESAS CORRENTES				12.000,00		
	DIÁRIAS - CIVIL	3.3.90.14.00		1.000,00			
	MATERIAL DE CONSUMO	3.3.90.30.00		5.000,00			
	OUTROS SERVIÇOS DE TERCEIROS - PESSOA FÍSICA	3.3.90.36.00		5.000,00			
	OUTROS SERVIÇOS DE TERCEIROS - PESSOA JURÍDICA	3.3.90.39.00		1.000,00			
MANUTENÇÃO DO SAMU	10.302.0102.2136.0000						460.000,00
3	DESPESAS CORRENTE					450.000,00	
1	PESSOAL E ENCARGOS SOCIAIS				155.000,00		
	CONTRATAÇÃO POR TEMPO DETERMINADO	3.1.90.04.00		95.000,00			
	VENCIMENTOS E VANTAGENS FIXAS - PESSOAL CIVIL	3.1.90.11.00		40.000,00			
	OBRIGACÕES PATRONAIS	3.1.90.13.00		20.000,00			
3	OUTRAS DESPESAS CORRENTES				295.000,00		
	DIÁRIAS - CIVIL	3.3.90.14.00		20.000,00			
	MATERIAL DE CONSUMO	3.3.90.30.00		130.000,00			
	OUTROS SERVIÇOS DE TERCEIROS - PESSOA FÍSICA	3.3.90.36.00		50.000,00			
	OUTROS SERVIÇOS DE TERCEIROS - PESSOA JURÍDICA	3.3.90.39.00		90.000,00			
	DESPESAS DE EXERCÍCIOS ANTERIORES	3.3.90.92.00		2.000,00			
	INDENIZACÕES E RESTITUIÇÕES	3.3.90.93.00		3.000,00			
4	DESPESAS DE CAPIT					10.000,00	
4	INVESTIMENTOS				10.000,00		
	EQUIPAMENTOS E MATERIAL PERMANENTE	4.4.90.52.00		10.000,00			
AQUISIÇÃO, DISTRIBUIÇÃO E ASSISTENCIALISMO PREVISTO NA RESOLUÇÃO 39/2010 FMS	10.302.0102.2183.0000						90.000,00
3	DESPESAS CORRENTE					90.000,00	
3	OUTRAS DESPESAS CORRENTES				90.000,00		
	MATERIAL DE CONSUMO	3.3.90.30.00		20.000,00			
	Material, Bem ou Serviço para Distribuição Gratuita	3.3.90.32.00		30.000,00			
	OUTROS SERVIÇOS DE TERCEIROS - PESSOA FÍSICA	3.3.90.36.00		20.000,00			
	OUTROS SERVIÇOS DE TERCEIROS - PESSOA JURÍDICA	3.3.90.39.00		20.000,00			
ASSISTÊNCIA FARMACÉUTICA ESPECIALIZADA	10.303.0103.2137.0000						100.000,00
3	DESPESAS CORRENTE					100.000,00	
3	OUTRAS DESPESAS CORRENTES				100.000,00		
	Material, Bem ou Serviço para Distribuição Gratuita	3.3.90.32.00		100.000,00			
MANUTENÇÃO DA ASSISTÊNCIA FARMACÉUTICA BÁSICA	10.303.0103.2138.0000						380.000,00
3	DESPESAS CORRENTE					380.000,00	
3	OUTRAS DESPESAS CORRENTES				380.000,00		
	MATERIAL DE CONSUMO	3.3.90.30.00		150.000,00			
	Material, Bem ou Serviço para Distribuição Gratuita	3.3.90.32.00		200.000,00			
	OUTROS SERVIÇOS DE TERCEIROS - PESSOA FÍSICA	3.3.90.36.00		10.000,00			
	OUTROS SERVIÇOS DE TERCEIROS - PESSOA JURÍDICA	3.3.90.39.00		20.000,00			
EXECUÇÃO DE OBRAS EM IMÓVEIS VINCULADOS A VIGILÂNCIA SANITÁRIA	10.304.0104.1088.0000						70.000,00
4	DESPESAS DE CAPIT					70.000,00	

**PREFEITURA MUNICIPAL DE SANHARÓ**

RUA MAJOR SATIRÓ, 219 - CENTRO - CNPJ:11044906/0001-24

Orçamento Programa - Exercício de 2021

Page 54

**QUADRO AUXILIAR DE DETALHAMENTO DA DESPESA**

PODER	03	ENTIDADE SUPERVISIONADA
ORGÃO	02	FUNDO MUNICIPAL DE SAÚDE - FMS
UNIDADE	00	FUNDO MUNICIPAL DE SAÚDE - FMS

Aplicação Programada	Proj/Ativ	Finalidade	Categoria	Detalhada	TotalGrupo	Total Categ.	Total Func.
F.R. - C.A.							
EXECUÇÃO DE OBRAS EM IMÓVEIS VINCULADOS A VIGILÂNCIA SANITÁRIA	10.304.0104.1088.0000						70.000,00
4 DESPESAS DE CAPIT						70.000,00	
4 INVESTIMENTOS					70.000,00		
OBRAS E INSTALAÇÕES			4.4.90.51.00	50.000,00			
OBRAS E INSTALAÇÕES			4.4.90.51.00	20.000,00			
AQUISIÇÃO VEICULO E EQUIPAMENTOS PARA VIGILÂNCIA SANITÁRIA	10.304.0104.1089.0000						50.000,00
4 DESPESAS DE CAPIT						50.000,00	
4 INVESTIMENTOS					50.000,00		
EQUIPAMENTOS E MATERIAL PERMANENTE			4.4.90.52.00	50.000,00			
MANUTENÇÃO DAS AÇÕES DA VIGILÂNCIA SANITÁRIA	10.304.0104.2139.0000						237.000,00
3 DESPESAS CORREN						237.000,00	
1 PESSOAL E ENCARGOS SOCIAIS					135.000,00		
CONTRATAÇÃO POR TEMPO DETERMINADO			3.1.90.04.00	50.000,00			
VENCIMENTOS E VANTAGENS FIXAS - PESSOAL CIVIL			3.1.90.11.00	50.000,00			
OBRIGAÇÕES PATRONAIS			3.1.90.13.00	30.000,00			
DESPESAS DE EXERCÍCIOS ANTERIORES			3.1.90.92.00	5.000,00			
3 OUTRAS DESPESAS CORRENTES					102.000,00		
DIÁRIAS - CIVIL			3.3.90.14.00	3.000,00			
MATERIAL DE CONSUMO			3.3.90.30.00	20.000,00			
OUTROS SERVIÇOS DE TERCEIROS - PESSOA FISICA			3.3.90.36.00	20.000,00			
OUTROS SERVIÇOS DE TERCEIROS - PESSOA JURIDICA			3.3.90.39.00	50.000,00			
DESPESAS DE EXERCÍCIOS ANTERIORES			3.3.90.92.00	4.000,00			
INDENIZAÇÕES E RESTITUIÇÕES			3.3.90.93.00	5.000,00			
AQUISIÇÃO DE EQUIPAMENTOS PARA A VIGILÂNCIA EPIDEMIOLÓGICA E AMBIENTAL	10.305.0104.1090.0000						15.000,00
4 DESPESAS DE CAPIT						15.000,00	
4 INVESTIMENTOS					15.000,00		
EQUIPAMENTOS E MATERIAL PERMANENTE			4.4.90.52.00	15.000,00			
EXECUÇÃO DE OBRAS PARA VIGILÂNCIA EPIDEMIOLÓGICA E AMBIENTAL	10.305.0104.1091.0000						40.000,00
4 DESPESAS DE CAPIT						40.000,00	
4 INVESTIMENTOS					40.000,00		
OBRAS E INSTALAÇÕES			4.4.90.51.00	40.000,00			
MANUTENÇÃO DA VIGILÂNCIA EPIDEMIOLÓGICA E AMBIENTAL	10.305.0104.2140.0000						593.000,00
3 DESPESAS CORREN						593.000,00	
1 PESSOAL E ENCARGOS SOCIAIS					460.000,00		
CONTRATAÇÃO POR TEMPO DETERMINADO			3.1.90.04.00	150.000,00			
VENCIMENTOS E VANTAGENS FIXAS - PESSOAL CIVIL			3.1.90.11.00	200.000,00			
OBRIGAÇÕES PATRONAIS			3.1.90.13.00	100.000,00			
DESPESAS DE EXERCÍCIOS ANTERIORES			3.1.90.92.00	10.000,00			
3 OUTRAS DESPESAS CORRENTES					133.000,00		
DIÁRIAS - CIVIL			3.3.90.14.00	3.000,00			
MATERIAL DE CONSUMO			3.3.90.30.00	40.000,00			
OUTROS SERVIÇOS DE TERCEIROS - PESSOA FISICA			3.3.90.36.00	30.000,00			
OUTROS SERVIÇOS DE TERCEIROS - PESSOA JURIDICA			3.3.90.39.00	50.000,00			
DESPESAS DE EXERCÍCIOS ANTERIORES			3.3.90.92.00	5.000,00			
INDENIZAÇÕES E RESTITUIÇÕES			3.3.90.93.00	5.000,00			

**PREFEITURA MUNICIPAL DE SANHARÓ**

RUA MAJOR SATIRÓ, 219 - CENTRO - CNPJ:11044906/0001-24

Orçamento Programa - Exercício de 2021

Page 55

**QUADRO AUXILIAR DE DETALHAMENTO DA DESPESA**

PODER	03	ENTIDADE SUPERVISIONADA
ORGÃO	02	FUNDO MUNICIPAL DE SAÚDE - FMS
UNIDADE	00	FUNDO MUNICIPAL DE SAÚDE - FMS

Aplicacao Programada	Proj/Ativ	Finalidade	Categoria	Detalhada	TotalGrupo	Total Categ.	Total Func.
		F.R. - C.A.					
MANUTENÇÃO DA VIGILÂNCIA EPIDEMIOLÓGICA E AMBIENTAL	10.305.0104.2140.0000						593.000,00
MANUTENÇÃO DAS AÇÕES DE ALIMENTAÇÃO E NUTRIÇÃO	10.306.0106.2141.0000						20.000,00
3 DESPESAS CORRENTES						20.000,00	
3 OUTRAS DESPESAS CORRENTES						20.000,00	
Material, Bem ou Serviço para Distribuição Gratuita			3.3.90.32.00	20.000,00			
<b>TOTAL</b>							<b>15.500.000,00</b>

**PREFEITURA MUNICIPAL DE SANHARÓ**

RUA MAJOR SATIRÓ, 219 - CENTRO - CNPJ:11044906/0001-24

Orçamento Programa - Exercício de 2021

Page 56

**QUADRO AUXILIAR DE DETALHAMENTO DA DESPESA**

PODER	03	ENTIDADE SUPERVISIONADA
ORGÃO	03	CONSÓRCIO DOM MARIANO - CONDOMAR
UNIDADE	00	CONSÓRCIO DOM MARIANO - CONDOMAR

Aplicação Programada	Proj/Ativ	Finalidade	Categoria	Detalhada	TotalGrupo	Total Categ.	Total Func.
F.R. - C.A.							
SECRETARIA EXECUTIVA DO CONSÓRCIO	04.122.0062.2190.0000						62.500,00
3	DESPESAS CORREN					59.300,00	
1	PESSOAL E ENCARGOS SOCIAIS				29.600,00		
	RATEIO PELA PARTICIPAÇÃO EM CONSÓRCIO PÚBLICO		3.1.71.70.00	29.600,00			
3	OUTRAS DESPESAS CORRENTES					29.700,00	
	RATEIO PELA PARTICIPAÇÃO EM CONSÓRCIO PÚBLICO		3.3.71.70.00	29.700,00			
4	DESPESAS DE CAPIT						3.200,00
4	INVESTIMENTOS					3.200,00	
	RATEIO PELA PARTICIPAÇÃO EM CONSÓRCIO PÚBLICO		4.4.71.70.00	3.200,00			
NÚCLEO INTERMUNICIPAL EM INFRA-ESTRUTURA - NIIE	04.122.0062.2195.0000						471.300,00
3	DESPESAS CORREN					410.800,00	
1	PESSOAL E ENCARGOS SOCIAIS				128.300,00		
	RATEIO PELA PARTICIPAÇÃO EM CONSÓRCIO PÚBLICO		3.1.71.70.00	128.300,00			
3	OUTRAS DESPESAS CORRENTES					282.500,00	
	RATEIO PELA PARTICIPAÇÃO EM CONSÓRCIO PÚBLICO		3.3.71.70.00	282.500,00			
4	DESPESAS DE CAPIT						60.500,00
4	INVESTIMENTOS					60.500,00	
	RATEIO PELA PARTICIPAÇÃO EM CONSÓRCIO PÚBLICO		4.4.71.70.00	60.500,00			
NÚCLEO DE SEGURANÇA ALIMENTAR - NSA	06.306.0062.2196.0000						71.000,00
3	DESPESAS CORREN					51.000,00	
1	PESSOAL E ENCARGOS SOCIAIS				16.000,00		
	RATEIO PELA PARTICIPAÇÃO EM CONSÓRCIO PÚBLICO		3.1.71.70.00	16.000,00			
3	OUTRAS DESPESAS CORRENTES					35.000,00	
	RATEIO PELA PARTICIPAÇÃO EM CONSÓRCIO PÚBLICO		3.3.71.70.00	35.000,00			
4	DESPESAS DE CAPIT						20.000,00
4	INVESTIMENTOS					20.000,00	
	RATEIO PELA PARTICIPAÇÃO EM CONSÓRCIO PÚBLICO		4.4.71.70.00	20.000,00			
NÚCLEO DE RECUPERAÇÃO/COMPOSIÇÃO PREVIDENCIÁRIA - COMPREV	09.271.0062.2197.0000						107.000,00
3	DESPESAS CORREN					77.000,00	
1	PESSOAL E ENCARGOS SOCIAIS				12.000,00		
	RATEIO PELA PARTICIPAÇÃO EM CONSÓRCIO PÚBLICO		3.1.71.70.00	12.000,00			
3	OUTRAS DESPESAS CORRENTES					65.000,00	
	RATEIO PELA PARTICIPAÇÃO EM CONSÓRCIO PÚBLICO		3.3.71.70.00	65.000,00			
4	DESPESAS DE CAPIT						30.000,00
4	INVESTIMENTOS					30.000,00	
	RATEIO PELA PARTICIPAÇÃO EM CONSÓRCIO PÚBLICO		4.4.71.70.00	30.000,00			
NÚCLEO INTERMUNICIPAL DE SAÚDE E MATERNO INFANTIL - NISM	10.122.0062.2198.0000						580.200,00
3	DESPESAS CORREN					576.000,00	
1	PESSOAL E ENCARGOS SOCIAIS				42.400,00		
	RATEIO PELA PARTICIPAÇÃO EM CONSÓRCIO PÚBLICO		3.1.71.70.00	42.400,00			
3	OUTRAS DESPESAS CORRENTES					533.600,00	
	RATEIO PELA PARTICIPAÇÃO EM CONSÓRCIO PÚBLICO		3.3.71.70.00	533.600,00			
4	DESPESAS DE CAPIT						4.200,00
4	INVESTIMENTOS					4.200,00	
	RATEIO PELA PARTICIPAÇÃO EM CONSÓRCIO PÚBLICO		4.4.71.70.00	4.200,00			
NÚCLEO INTERMUNICIPAL DE SANEAMENTO BÁSICO	17.512.0062.2191.0000						287.000,00
3	DESPESAS CORREN					275.400,00	

**PREFEITURA MUNICIPAL DE SANHARÓ**

RUA MAJOR SATIRÓ, 219 - CENTRO - CNPJ:11044906/0001-24

Orçamento Programa - Exercício de 2021

Page 57

**QUADRO AUXILIAR DE DETALHAMENTO DA DESPESA**

PODER	03	ENTIDADE SUPERVISIONADA
ORGÃO	03	CONSÓRCIO DOM MARIANO - CONDOMAR
UNIDADE	00	CONSÓRCIO DOM MARIANO - CONDOMAR

Aplicação Programada	Proj/Ativ	Finalidade	Categoria	Detalhada	Total Grupo	Total Categ.	Total Func.
F.R. - C.A.							
NÚCLEO INTERMUNICIPAL DE SANEAMENTO BÁSICO	17.512.0062.2191.0000						287.000,00
3	DESPESAS CORREN'					275.400,00	
1	PESSOAL E ENCARGOS SOCIAIS				66.800,00		
	RATEIO PELA PARTICIPAÇÃO EM CONSÓRCIO PÚBLICO		3.1.71.70.00	66.800,00			
3	OUTRAS DESPESAS CORRENTES				208.600,00		
	RATEIO PELA PARTICIPAÇÃO EM CONSÓRCIO PÚBLICO		3.3.71.70.00	208.600,00			
4	DESPESAS DE CAPIT					11.600,00	
4	INVESTIMENTOS				11.600,00		
	RATEIO PELA PARTICIPAÇÃO EM CONSÓRCIO PÚBLICO		4.4.71.70.00	11.600,00			
NÚCLEO INTERMUNICIPAL DE ILUMINAÇÃO PÚBLICA	25.752.0062.2192.0000						93.100,00
3	DESPESAS CORREN'					89.900,00	
1	PESSOAL E ENCARGOS SOCIAIS				28.300,00		
	RATEIO PELA PARTICIPAÇÃO EM CONSÓRCIO PÚBLICO		3.1.71.70.00	28.300,00			
3	OUTRAS DESPESAS CORRENTES				61.600,00		
	RATEIO PELA PARTICIPAÇÃO EM CONSÓRCIO PÚBLICO		3.3.71.70.00	61.600,00			
4	DESPESAS DE CAPIT					3.200,00	
4	INVESTIMENTOS				3.200,00		
	RATEIO PELA PARTICIPAÇÃO EM CONSÓRCIO PÚBLICO		4.4.71.70.00	3.200,00			
<b>TOTAL</b>							<b>1.672.100,00</b>

**PREFEITURA MUNICIPAL DE SANHARÓ**

RUA MAJOR SATIRÓ, 219 - CENTRO - CNPJ:11044906/0001-24

Orçamento Programa - Exercício de 2021

Page 58

**QUADRO AUXILIAR DE DETALHAMENTO DA DESPESA**

PODER	03	ENTIDADE SUPERVISIONADA
ORGÃO	04	FUNDO MUN DOS DIREITOS DA CRIANÇA E DO ADOLESCENTE - FMDCA
UNIDADE	00	FUNDO MUNICIPAL DA CRIANÇA E DO ADOLESCENTE - FMDCA

Aplicação Programada	Proj/Ativ	Finalidade	Categoria	Detalhada	Total/Grupo	Total Categ.	Total Func.
F.R. - C.A.							
AQUISIÇÃO DE MÓVEIS, MÁQUINAS, VEÍCULOS E EQUIPAMENTOS DIVERSOS	08.243.0083.1092.0000						30.000,00
4 DESPESAS DE CAPIT						30.000,00	
4 INVESTIMENTOS					30.000,00		
EQUIPAMENTOS E MATERIAL PERMANENTE			4.4.90.52.00	30.000,00			
AQUISIÇÃO DE EQUIPAMENTOS PARA PROGRAMAS DE CURSOS PROFISSIONALIZANTES	08.243.0083.1093.0000						10.000,00
4 DESPESAS DE CAPIT						10.000,00	
4 INVESTIMENTOS					10.000,00		
EQUIPAMENTOS E MATERIAL PERMANENTE			4.4.90.52.00	10.000,00			
MANUTENÇÃO DAS ATIVIDADES DO FUNDO DOS DIREITOS DA CRIANÇA E ADOLESCENTE	08.243.0083.2143.0000						106.000,00
3 DESPESAS CORREN						106.000,00	
1 PESSOAL E ENCARGOS SOCIAIS					61.000,00		
CONTRATAÇÃO POR TEMPO DETERMINADO			3.1.90.04.00	20.000,00			
VENCIMENTOS E VANTAGENS FIXAS - PESSOAL CIVIL			3.1.90.11.00	30.000,00			
OBRIGAÇÕES PATRONAIS			3.1.90.13.00	10.000,00			
DESPESAS DE EXERCÍCIOS ANTERIORES			3.1.90.92.00	1.000,00			
3 OUTRAS DESPESAS CORRENTES					45.000,00		
DIÁRIAS - CIVIL			3.3.90.14.00	2.000,00			
MATERIAL DE CONSUMO			3.3.90.30.00	10.000,00			
PASSAGENS E DESPESAS COM LOCOMOÇÃO			3.3.90.33.00	1.000,00			
SERVIÇOS DE CONSULTORIA			3.3.90.35.00	10.000,00			
OUTROS SERVIÇOS DE TERCEIROS - PESSOA FÍSICA			3.3.90.36.00	10.000,00			
OUTROS SERVIÇOS DE TERCEIROS - PESSOA JURÍDICA			3.3.90.39.00	10.000,00			
DESPESAS DE EXERCÍCIOS ANTERIORES			3.3.90.92.00	1.000,00			
INDENIZAÇÕES E RESTITUIÇÕES			3.3.90.93.00	1.000,00			
PROGRAMA DE CURSOS PROFISSIONALIZANTES	08.243.0083.2144.0000						5.000,00
3 DESPESAS CORREN						5.000,00	
3 OUTRAS DESPESAS CORRENTES					5.000,00		
MATERIAL DE CONSUMO			3.3.90.30.00	2.000,00			
OUTROS SERVIÇOS DE TERCEIROS - PESSOA FÍSICA			3.3.90.36.00	2.000,00			
OUTROS SERVIÇOS DE TERCEIROS - PESSOA JURÍDICA			3.3.90.39.00	1.000,00			
PROGRAMA DE COMBATE A EXPLORAÇÃO INFANTIL E O USO DE DROGAS	08.243.0083.2145.0000						9.000,00
3 DESPESAS CORREN						9.000,00	
3 OUTRAS DESPESAS CORRENTES					9.000,00		
MATERIAL DE CONSUMO			3.3.90.30.00	3.000,00			
Material, Bem ou Serviço para Distribuição Gratuita			3.3.90.32.00	2.000,00			
OUTROS SERVIÇOS DE TERCEIROS - PESSOA FÍSICA			3.3.90.36.00	2.000,00			
OUTROS SERVIÇOS DE TERCEIROS - PESSOA JURÍDICA			3.3.90.39.00	2.000,00			
<b>TOTAL</b>							<b>160.000,00</b>

**PREFEITURA MUNICIPAL DE SANHARÓ**

RUA MAJOR SATIRÓ, 219 - CENTRO - CNPJ:11044906/0001-24

Orçamento Programa - Exercício de 2021

Page 59

**QUADRO AUXILIAR DE DETALHAMENTO DA DESPESA**

PODER	03	ENTIDADE SUPERVISIONADA
ORGÃO	05	FUNDO MUNICIPAL DO IDOSO
UNIDADE	00	FUNDO MUNICIPAL DO IDOSO

Aplicação Programada	Proj/Ativ	Finalidade	Categoria	Detalhada	Total Grupo	Total Categ.	Total Func.
F. R. - C. A.							
APOIO AO CONSELHO MUNICIPAL DO IDOSO	14.122.0004.2178.0000						3.000,00
3 DESPESAS CORRENTE						3.000,00	
3 OUTRAS DESPESAS CORRENTES					3.000,00		
MATERIAL DE CONSUMO			3.3.90.30.00	1.000,00			
OUTROS SERVIÇOS DE TERCEIROS - PESSOA FISICA			3.3.90.36.00	1.000,00			
OUTROS SERVIÇOS DE TERCEIROS - PESSOA JURIDICA			3.3.90.39.00	1.000,00			
AQUISIÇÃO DE MOVEIS, MAQUINAS E UTENSILIOS DIVERSOS PARA FUNDO DE ASSISTENCIA AO IDOSO	14.241.0021.1077.0000						5.000,00
4 DESPESAS DE CAPIT						5.000,00	
4 INVESTIMENTOS					5.000,00		
EQUIPAMENTOS E MATERIAL PERMANENTE			4.4.90.52.00	5.000,00			
MANUTENÇÃO DO FUNDO DE ASSISTÊNCIA AO IDOSO	14.241.0021.2116.0000						57.000,00
3 DESPESAS CORRENTE						57.000,00	
1 PESSOAL E ENCARGOS SOCIAIS					35.000,00		
CONTRATAÇÃO POR TEMPO DETERMINADO			5.1.90.04.00	10.000,00			
VENCIMENTOS E VANTAGENS FIXAS - PESSOAL CIVIL			5.1.90.11.00	20.000,00			
OBRIGAÇÕES PATRONAIS			3.1.90.13.00	5.000,00			
3 OUTRAS DESPESAS CORRENTES					22.000,00		
DIARIAS - CIVIL			3.3.90.14.00	2.000,00			
MATERIAL DE CONSUMO			3.3.90.30.00	10.000,00			
Material, Bem ou Serviço para Distribuição Gratuita			3.3.90.32.00	1.000,00			
OUTROS SERVIÇOS DE TERCEIROS - PESSOA FISICA			3.3.90.36.00	3.000,00			
OUTROS SERVIÇOS DE TERCEIROS - PESSOA JURIDICA			3.3.90.39.00	5.000,00			
INDENIZAÇÕES E RESTITUIÇÕES			3.3.90.93.00	1.000,00			
ADAPTAÇÃO, AMPLIAÇÃO E/OU REFORMA DO CENTRO DE CONVIVÊNCIA DO IDOSO	14.241.0081.1105.0000						5.000,00
4 DESPESAS DE CAPIT						5.000,00	
4 INVESTIMENTOS					5.000,00		
OBRAS E INSTALAÇÕES			4.4.90.51.00	5.000,00			
<b>TOTAL</b>							<b>70.000,00</b>